

Nome Rappresentazione Edificio: Villa B. C. - Via ... Foglio: 1/1 Data: 1973	
LAVORI INTERI DI LOCALI IN CASI DI MANIFESTAZIONE	
PIANTE E SEZIONI REDATTE	
2	
VARIANTE IN CORSO D'OPERA	

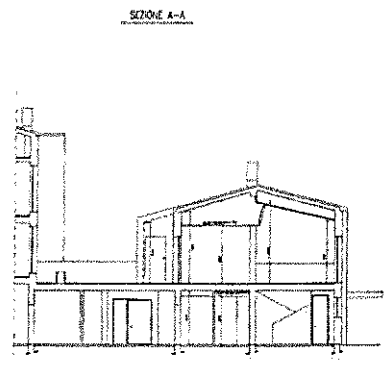

Esatto di mappa catastale | scala 1:200
FOLIO n. 42
MAPPALE n. 20
SICR n. 1

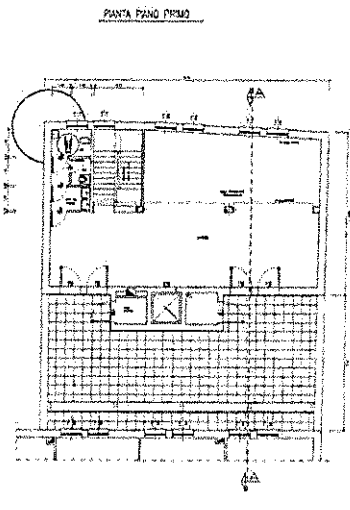
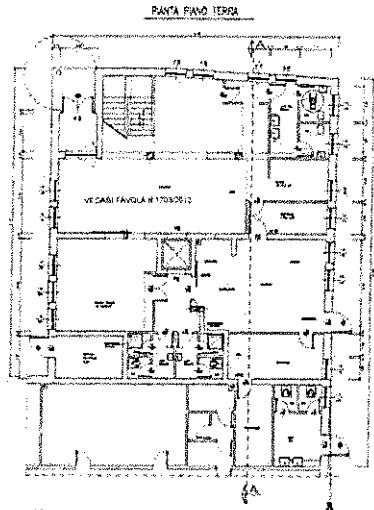
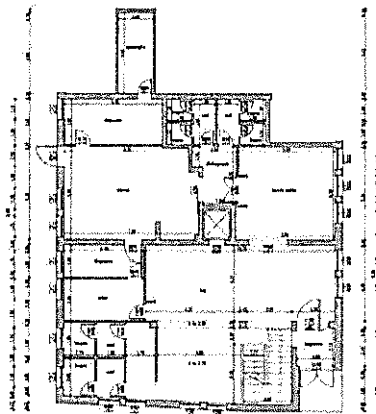
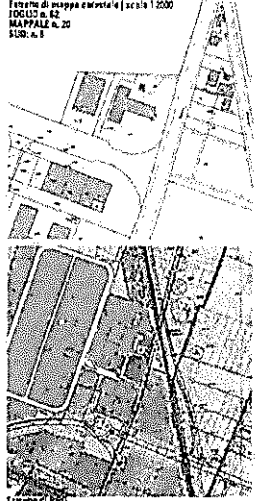

STATO DI FATTO | PIANTA PIANO TERRA

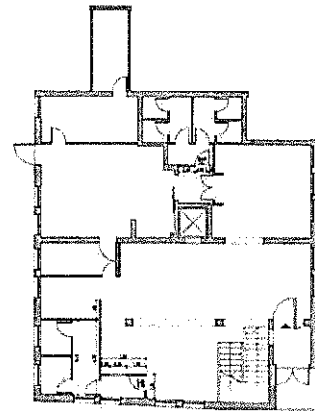

STATO DI PROGETTO | PIANTA PIANO TERRA

RISTRUTTURAZIONE INTERNA DEL PIANO TERRA DI UN IMMOBILE DA ADIBIRE A RISTORAZIONE

NUMERO DI PROGETTO: [REDACTED]

PROFESSIONE: [REDACTED]

STATO DI FATTO-STATO DI PROGETTO-STATO COMPARATO
(ESTRATTO DI PRO e MAPPA CATASTALE)
PIANTA PIANO TERRA

DATA DI FIRMA: [REDACTED]
1 FOLIO
NOVEMBRE 2010

-1703/2010

[Signature]

GIAN LUCA MONTANARI Architetto
Via [REDACTED]
[REDACTED]
[REDACTED]

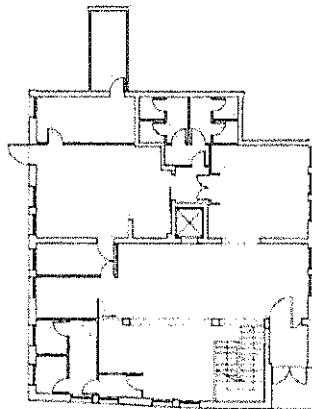

STATO COMPARATO | PIANTA PIANO TERRA

MODULARIO F. 10 - 487



MINISTERO DELLE FINANZE
DIREZIONE GENERALE DEL CATASTO E DEI SS.TT.EE.
CATASTO EDILIZIO URBANO (RDL 13-4-1939, n. 652)

LIRE 500

134
Planimetria di u.i.u. in Comune di CARPI via DEI TRASPORTI civ. 4/8

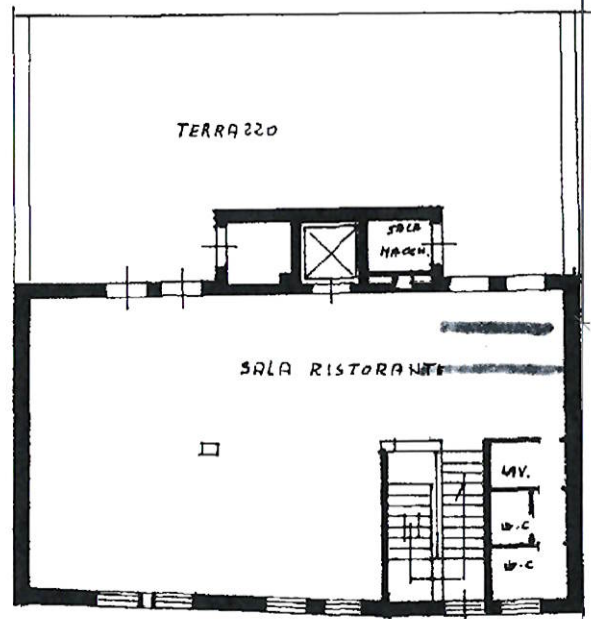
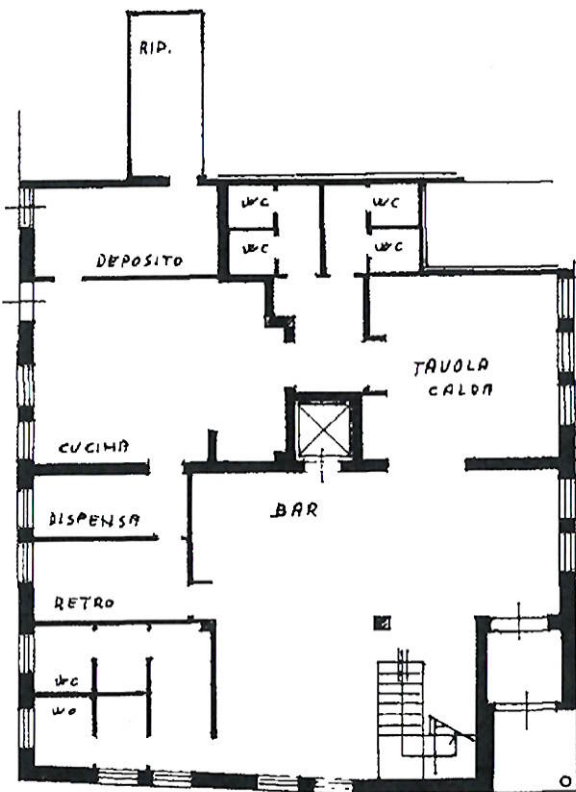

DIPLO TERRA

ORIENTAMENTO

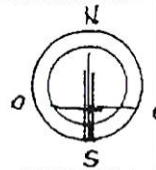

SCALA DI 1:200

Dichiarazione di N.C.
Denuncia di variazione

Compilata dal DOTT. ARCH. EURO RUSTICHELLI
(Titolo, cognome e nome)
Iscritto all'albo de ARCHITETTI

RISERVATO ALL'UFFICIO

Ultima planimetria catastale

F. 62

Data presentazione: 01/01/1994 - Data: 12/05/2022 - n. T180795 - Richiedente: DRIVTR72E28L885N

Totale schede: 1 - Formato di acquisizione: A4 (210x297) - Stato: 13 - F. 13



476/94

Catasto dei Fabbricati - Situazione al 12/05/2022 - Comune di CARPI(B819) - < Foglio 62 - Particella 20 - Subalterno 6 >

Firmato DOTT. EURO RUSTICHELLI

