

MODULARIO  
F. - Catasto - 431



**MINISTERO DELLE FINANZE**  
**DIPARTIMENTO DEL TERRITORIO**

Mod. EP/1 CEU

Ufficio Tecnico Erariale di TREVISO

**ELABORATO PLANIMETRICO**

Pag. n. 1, di 1

<b>Ubicazione e riferimenti catastali dell'immobile</b>	
Comune <u>SAN PIETRO DI FELETTO</u>	C.T. Sez. .... Fgl. <u>14</u> Mapp. <u>76</u>
Via/piazza <u>VIA PIANALE</u> n. ....	C.E.U. Sez. <u>B</u> Fgl. <u>2</u> Mapp. <u>76</u>
<b>ESTRATTO DI MAPPA</b> scala 1: <u>20 00</u>	Tipo mappale n. <u>43301</u> del <u>07.07.2000</u>

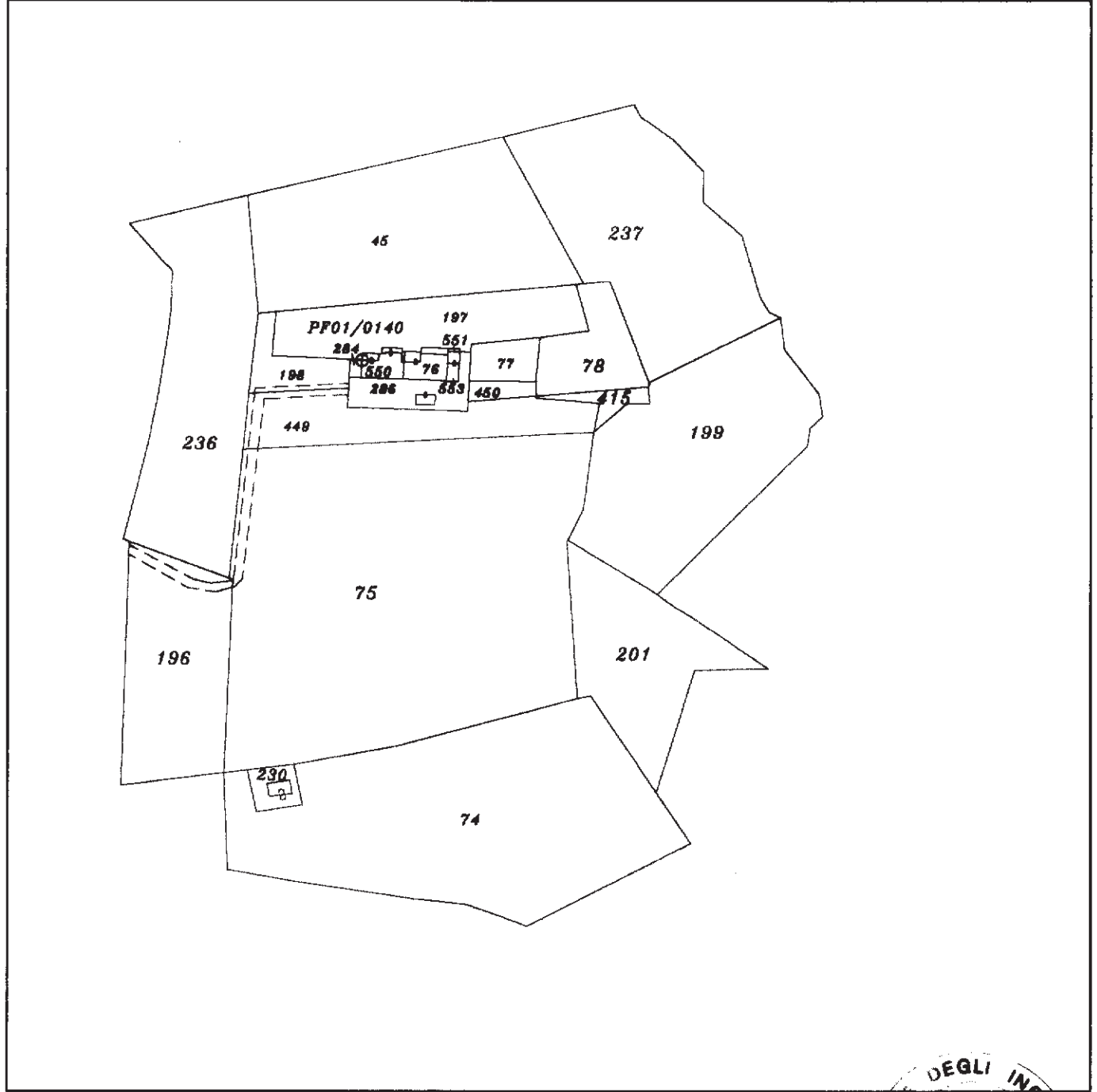

<b>Riservato all'Ufficio Tecnico Erariale</b>	L'operatore	
Ultimo planimetria in atti Protocollo ..... Sostituisce il presente mod. EP/1 prot. .... Data presentazione: 17/07/2001 - Data: 07/08/2023 - n. T45151 - Richiedente: Telematico Totale schede: 4 - Formato di acquisizione: A4(210x297) - Formato stampa richiesto: A4(210x297) - Fattore di scala non utilizzabile Annullato e sostituito dal mod. EP/1 prot. ....		

Elaborato Planimetrico - Catasto dei Fabbricati - Situazione al 07/08/2023 - Comune di SAN PIETRO DI FELETTO(1103) - < Sez. urbana B - Foglio 2 Particella 76 >

MODULARIO  
F. - Catasto - 432



**MINISTERO DELLE FINANZE**  
**DIPARTIMENTO DEL TERRITORIO**

Mod. EP/2 CEU

Ufficio Tecnico Erariale di TREVISO

**ELABORATO PLANIMETRICO**

Pag. n. 1 di 1

Comune	Sezione	Foglio	Numero	Tipo mappale n.	del
SAN PIETRO DI FELETTO	B	2	76	43301	07.07.2000

DIMOSTRAZIONE GRAFICA DEI SUBALTERNI ASSEGNATI

scala 1: 5 00

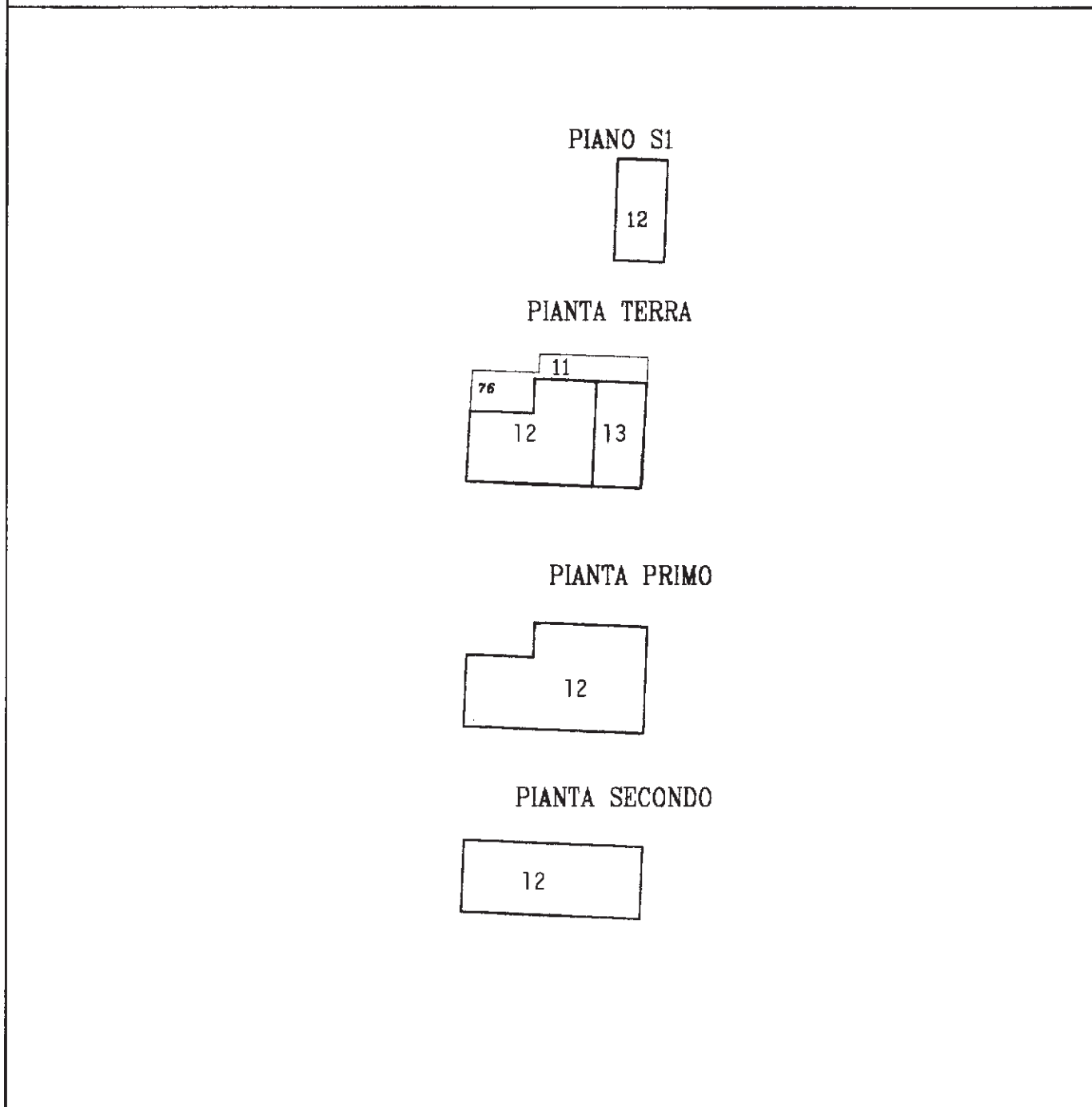

**Riservato all'Ufficio Tecnico Erariale**

L'operatore

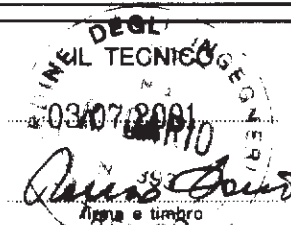

Ultima planimetria: Protocollo  
 Data presentazione: 17/07/2001 - Data: 07/08/2023 - n. T45151 - Richiedente: Telematico  
 Totale schede: 1 - Formato di acquisizione: A4(210x297) - Formato stampa richiesto: A4(210x297) - Fattore di scala non utilizzabile

**Annullato e sostituito dal mod. EP/2 prot.**

MODULARIO  
F. - Catasto - 433



**MINISTERO DELLE FINANZE**  
**DIPARTIMENTO DEL TERRITORIO**

Mod. EP/3 CEU

Ufficio Tecnico Erariale di TREVISO

**ELABORATO PLANIMETRICO**

ELENCO DEI SUBALTERNI ASSEGNATI

Pag. n. 1 di 2

Comune		Sezione	Foglio	Numero	Tipo mappale n.			del	
SAN PIETRO DI FELETTO		B	2	76	43301			07.07.2000	
Numero	Sub.	UBICAZIONE via/piazza			N. civico	piano	scala	int.	DESCRIZIONE
76	1	VIA PIANALE				T-1-2			F.R. ALTRA DITTA ORA MN.550
76	2	VIA PIANALE				T-1			ABITAZIONE SOPPRESSO E SOSTITUITO PER ATTRIBUZIONE DI CORTE DAL SUB 5
76	3	VIA PIANALE				T-1			F.R. SOPPRESSO E SOSTITUITO PER FUSIONE CON I SUB 3 - 5 DAL SUB 12
76	4	VIA PIANALE							AREA SCOPERTA SOPPRESSO E SOSTITUITO PER FRAZIONAMENTO DAI SUB 6-7-8-9
76	5	VIA PIANALE				T-1			ABITAZIONE DERIVA DAL SUB 2 SOPPRESSO E SOSTITUITO PER AMPLIAMENTO E FUSIONE CON I SUB 3 E 10 DAL SUB 12
	6	VIA PIANALE							CORTE ESCLUSIVA DI MQ.18. DERIVA PER FRAZIONAMENTO DAL SUB 2 SOPPRESSO E SOSTITUITO PER FUSIONE CON IL SUB 8 E AMPLIAMENTO DAL SUB 11
76	7	VIA PIANALE				T			AREA F.R. ALTRA DITTA ORA MN.550
76	8	VIA PIANALE				T			AREA F.R. ALTRA DITTA SOPPRESSO PER FUSIONE CON IL SUB 6 DAL SUB 11
76	9	VIA PIANALE				T			AREA F.R. ALTRA DITTA ORA MN.550
76	10	VIA PIANALE				T			F.R. SOPPRESSO E SOSTITUITO PER FUSIONE CON I SUB 3-4 DAL SUB 12
76	11	VIA PIANALE							B.C.N.C. AI SUB 12-13

Riservato all'Ufficio Tecnico Erariale

L'operatore

Protocollo



Ultima planimetria in atti  
Data presentazione: 17/07/2001 - Data: 07/08/2023 - n. T45151 - Richiedente: Telematico  
Totale schede: 4 - Formato di acquisizione: A4(210x297) - Formato stampa richiesto: A4(210x297) - Fattore di scala non utilizzabile

Annullato e sostituito dal mod. EP/3 prot.

MODULARIO  
F. - Catasto - 433



**MINISTERO DELLE FINANZE**  
**DIPARTIMENTO DEL TERRITORIO**

Mod. EP/3 CEU

Ufficio Tecnico Erariale di TREVISO

**ELABORATO PLANIMETRICO**

ELENCO DEI SUBALTERNI ASSEGNATI

Pag. n. 2, di 2

Comune		Sezione	Foglio	Numero	Tipo mappale n.			del	
SAN PIETRO DI FELETTO		B	2	76	43301			07.07.2000	
Numero	Sub.	UBICAZIONE via/piazza			N. civico	piano	scala	int.	DESCRIZIONE
76	12	VIA PIANALE				T-1-2			AREA SOPERTA DI MQ.63 DERIVA FUSIONE DEI SUB 6 E 8 E AMPLIAMENTO
76	13	VIA PIANALE				T			ABITAZIONE DERIVA PER FUSIONE DEI SUB 3-5 E AMPLIAMENTO POSTO AUTO

Riservato all'Ufficio Tecnico Erariale

L'operatore



Ultima copia archiviata in protocollo

Data presentazione: 17/07/2001 - Data: 07/08/2023 - n. T45151 - Richiedente: Telematico

Totale schede: 4 - Formato di acquisizione: A4(210x297) - Formato stampa richiesto: A4(210x297) - Fattore di scala non utilizzabile

Annullato e sostituito dal mod. EP/3 prot.

## ACCERTAMENTO DELLA PROPRIETÀ IMMOBILIARE URBANA ELENCO DEI SUBALTERNI ASSEGNATI

Comune	Sezione	Foglio	Particella	Tipo mappale	del:
SAN PIETRO DI FELETTO	B	2	76		

Sub	UBICAZIONE via/piazza	n.civ	Piani	Scala	Int	DESCRIZIONE
2						Immobile Soppresso
4						Immobile Soppresso
5						Immobile Soppresso
6						Immobile Soppresso
11	VIA PIANALE		T			Bene comune non censibile
12	VIA PIANALE		2 - T-1			ABITAZIONI DI TIPO ECONOMICO
13	VIA PIANALE		T			STALLE, SCUDERIE, RIMESSE E AUTORIMESSE

---

Visura telematica

MOD. B APQ  
F. mg. rend. 497



MINISTERO DELLE FINANZE  
DIPARTIMENTO DEL TERRITORIO  
**CATASTO EDILIZIO URBANO** (RDL 13-4-1939, n. 652)

MOD. **BN** (CEU)

LIRE  
**500**

Planimetria di u.r.u. in Comune di **SAN PIETRO DI FELETTO** via **PIANALE** CIV. ....

PIANO S1 H=2.20ML



PIANO TERRA H=2.60 ML.

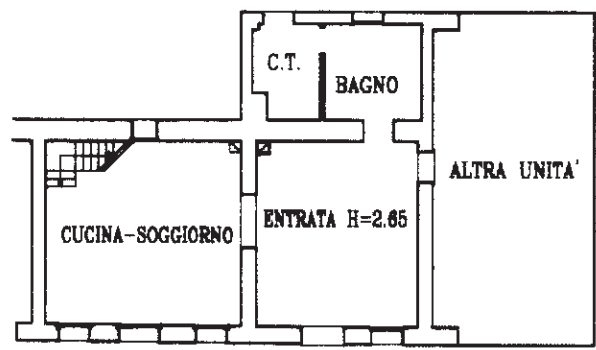

PIANO PRIMO H=2.70 ML.

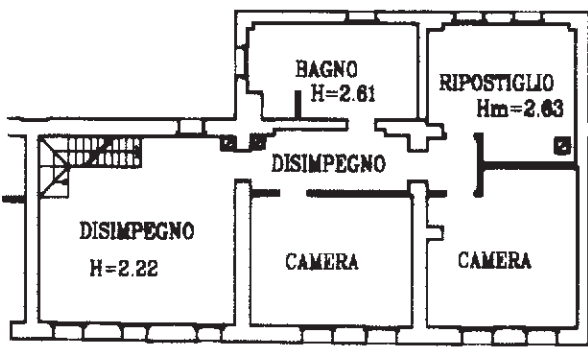

PIANO SECONDO

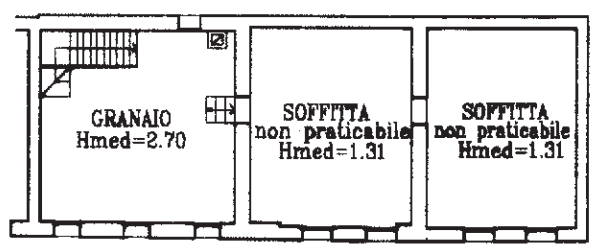

ORIENTAMENTO



SCALA DI 1: 200

Ultima planimetria in atti  
Dichiarazione di N.C.   
Denuncia di variazione   
Data presentazione: 17/07/2001 - Data: 07/08/2023 - n. T60441 - Richiedente: [REDACTED]  
Totale schede catastali in posizione: A4(210x297) alla scala di ingegnere: A4(210x297) ...  
F.B./2  
n. 76 sub 12

Compilata da **INGEGNERE** **DARIO RENZO** (Titolo, cognome e nome)  
**INGEGNERE**  
della provincia di **TREVISO** n. **393**  
data **03.07.2001** Firma *[Signature]*

RISERVATO ALL'UFFICIO

Catasto dei Fabbricati - Situazione al 07/08/2023 - Comune di SAN PIETRO DI FELETTO(1103) - < Sez. urbana B - Foglio 2 - Particella 76 - Subalterno 12 >  
num.01  
VIA PIANALE, Piano T.1.2

MOD. 114H  
F. 114/2002 497



MINISTERO DELLE FINANZE  
DIPARTIMENTO DEL TERRITORIO  
**CATASTO EDILIZIO URBANO** (RDL 13-4-1939, n. 652)

MOD. **BN** (CEU)

LIRE  
**500**

Planimetria di u.r.u. in Comune di **SAN PIETRO DI FELETTO** via **PIANALE** CIV. ....

PIANO TERRA H=2.60 ML.

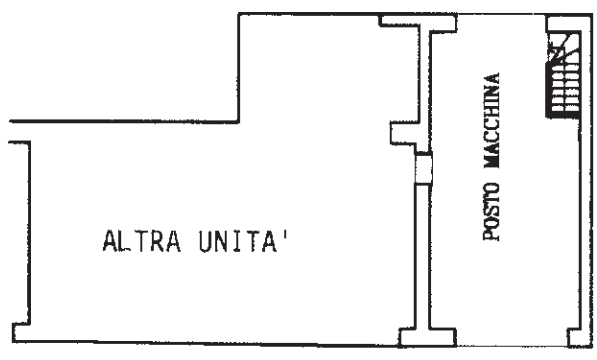

ORIENTAMENTO



SCALA DI 1: 200

num. 01  
Catasto dei Fabbricati - Situazione al 07/08/2023 - Comune di SAN PIETRO DI FELETTO(1103) - < Sez. urbana B - Foglio 2 - Particella 76 - Subalterno 13 >  
VIA PIANALE Piano T

Ultima planimetria in atti  
Dichiarazione di N.C.   
Denuncia di variazione   
Data presentazione: 17/07/2001 - Data: 07/08/2023 - n. T60442 - Richiedente: [REDACTED]  
Totale schede catastali in corso di attuazione: A4(210x297) alla scala di ingegneri: A4(210x297)  
F. B/2  
n. 76 sub. 13

Compilata da **INGEGNERE**  
**DARIO RENZO**  
(Titolo, cognome e nome)  
**INGEGNERE**  
della provincia di **TREVISO** n. **393**  
data **03.07.2001** Firma *[Signature]*



RISERVATO ALL'UFFICIO



Comune: (TV) SAN PIETRO DI FELETTO Scala originale: 1:2000  
7-Ago-2023 9:57:44  
Dimensione cornice: 534.000 x 378.000 metri Protocollo pratica T42250/2023  
Foglio: 14

N=-500

E=-1200

1 Particella: 76