

## ACCERTAMENTO DELLA PROPRIETÀ IMMOBILIARE URBANA ELENCO DEI SUBALTERNI ASSEGNATI

Comune CONEGLIANO	Sezione D	Foglio 5	Particella 23	Tipo mappale	del:
----------------------	--------------	-------------	------------------	--------------	------

Sub	UBICAZIONE via/piazza	n.civ	Piani	Scala	Int	DESCRIZIONE
1	VIA VITTORIO BACHELET		T			ABITAZIONI DI TIPO CIVILE
2	VIA VITTORIO BACHELET		T			ABITAZIONI DI TIPO CIVILE
3	VIA VITTORIO BACHELET		T			ABITAZIONI DI TIPO CIVILE
4	VIA VITTORIO BACHELET		T			ABITAZIONI DI TIPO CIVILE
5	VIA VITTORIO BACHELET		1			ABITAZIONI DI TIPO CIVILE
6	VIA VITTORIO BACHELET		1			ABITAZIONI DI TIPO CIVILE
7	VIA VITTORIO BACHELET		1			ABITAZIONI DI TIPO CIVILE
8	VIA VITTORIO BACHELET		1			ABITAZIONI DI TIPO CIVILE
9	VIA VITTORIO BACHELET		2			ABITAZIONI DI TIPO CIVILE
10	VIA VITTORIO BACHELET		2			ABITAZIONI DI TIPO CIVILE
11	VIA VITTORIO BACHELET		2			ABITAZIONI DI TIPO CIVILE
12	VIA VITTORIO BACHELET		T			ABITAZIONI DI TIPO CIVILE
13	VIA VITTORIO BACHELET		T			ABITAZIONI DI TIPO CIVILE
14	VIA VITTORIO BACHELET		T			ABITAZIONI DI TIPO CIVILE
15	VIA VITTORIO BACHELET		1			ABITAZIONI DI TIPO CIVILE
16	VIA VITTORIO BACHELET		1			ABITAZIONI DI TIPO CIVILE
17	VIA VITTORIO BACHELET		1			ABITAZIONI DI TIPO CIVILE
18	VIA VITTORIO BACHELET		2			ABITAZIONI DI TIPO CIVILE
19	VIA VITTORIO BACHELET		2			ABITAZIONI DI TIPO CIVILE
20	VIA VITTORIO BACHELET		S1			STALLE, SCUDERIE, RIMESSE E AUTORIMESSE
21	VIA VITTORIO BACHELET		S1			STALLE, SCUDERIE, RIMESSE E AUTORIMESSE
22	VIA VITTORIO BACHELET		S1			STALLE, SCUDERIE, RIMESSE E AUTORIMESSE
23	VIA VITTORIO BACHELET		S1			MAGAZZINI E LOCALI DI DEPOSITO
24	VIA VITTORIO BACHELET		S1			STALLE, SCUDERIE, RIMESSE E AUTORIMESSE
25	VIA VITTORIO BACHELET		S1			STALLE, SCUDERIE, RIMESSE E AUTORIMESSE
26	VIA VITTORIO BACHELET		S1			STALLE, SCUDERIE, RIMESSE E AUTORIMESSE
27	VIA VITTORIO BACHELET		S1			STALLE, SCUDERIE, RIMESSE E AUTORIMESSE
28	VIA VITTORIO BACHELET		S1			STALLE, SCUDERIE, RIMESSE E AUTORIMESSE
29	VIA VITTORIO BACHELET		S1			STALLE, SCUDERIE, RIMESSE E AUTORIMESSE

30	VIA VITTORIO BACHELET		S1			STALLE, SCUDERIE, RIMESSE E AUTORIMESSE
31	VIA VITTORIO BACHELET		S1			STALLE, SCUDERIE, RIMESSE E AUTORIMESSE
32	VIA VITTORIO BACHELET		S1			STALLE, SCUDERIE, RIMESSE E AUTORIMESSE
33	VIA VITTORIO BACHELET		S1			STALLE, SCUDERIE, RIMESSE E AUTORIMESSE
34	VIA VITTORIO BACHELET		S1			STALLE, SCUDERIE, RIMESSE E AUTORIMESSE
35	VIA VITTORIO BACHELET		S1			STALLE, SCUDERIE, RIMESSE E AUTORIMESSE
36	VIA VITTORIO BACHELET		S1			STALLE, SCUDERIE, RIMESSE E AUTORIMESSE
37	VIA VITTORIO BACHELET		S1			STALLE, SCUDERIE, RIMESSE E AUTORIMESSE
38	VIA VITTORIO BACHELET		S1			STALLE, SCUDERIE, RIMESSE E AUTORIMESSE
39	VIA VITTORIO BACHELET		S1			STALLE, SCUDERIE, RIMESSE E AUTORIMESSE
40	VIA VITTORIO BACHELET		S1			STALLE, SCUDERIE, RIMESSE E AUTORIMESSE
41	VIA VITTORIO BACHELET		S1			STALLE, SCUDERIE, RIMESSE E AUTORIMESSE
42	VIA VITTORIO BACHELET		S1			STALLE, SCUDERIE, RIMESSE E AUTORIMESSE
43	VIA VITTORIO BACHELET		S1			STALLE, SCUDERIE, RIMESSE E AUTORIMESSE
46	VIA VITTORIO BACHELET		T			Bene comune non censibile
47	VIA VITTORIO BACHELET		T			Bene comune non censibile

MODULARIO  
F. rig. rend. 497



MINISTERO DELLE FINANZE  
DIREZIONE GENERALE DEL CATASTO E DEI SS.TT.EE.  
**CATASTO EDILIZIO URBANO** (RDL 13-4-1939, n. 652)

MOD. BN (CEU)

LIRE  
**250**

Planimetria di u.i.u. in Comune di CONEGLIANO via V. BACHELET civ. ....

(sez. D FG V)

FOGLIO 28  
MAPP. 23  
SUB. 19

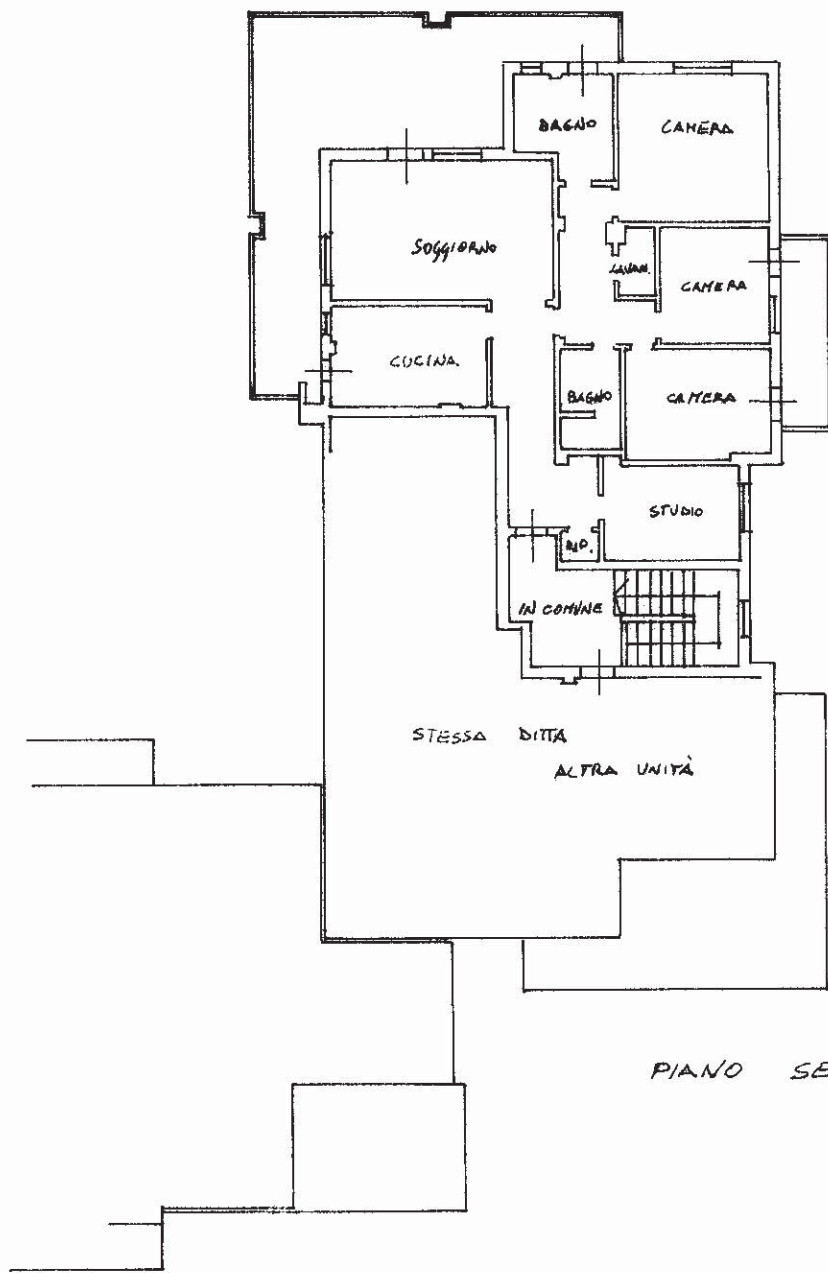

PIANO SECONDO h = 2,70

ORIENTAMENTO

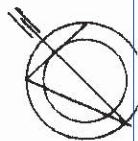

SCALA DI 1:200

Roma - Istituto Poligrafico e Zecca dello Stato - P.V.

Catasto Edilizio Urbano - Situazione al 07/08/2023 - Comune di CONEGLIANO(C957) - < Sez. urbana D - Foglio 5 - Particella 23 - Subalerno 19 >  
VIA VITTORIO BACHELET Piano 2

Dichiarazione di N.C.   
Ultima Denuncia di attuariazione

Compilata dal GEOMETRA  
(Titolo, cognome e nome)  
ARTELLINI SILVANO

RISERVATO ALL'UFFICIO

Data presentazione: 19/04/1990 - Data: 07/08/2023 - n. T49090 - Richiedente: [REDACTED]

Totale schede: 28 Formato di acquisizione: A4(210x297) - Formato stampa richiesto: A4(210x297)

n. 23 sub. 19

iscritto all'albo di CONEGLIANO

della provincia di REVIGOSO n. 21836

data MARZO 1990 Firma Silvano Artellini

MODULARIO  
F. rig. rend. 487



MINISTERO DELLE FINANZE  
DIREZIONE GENERALE DEL CATASTO E DEI SS.TT.EE.  
**CATASTO EDILIZIO URBANO** (RDL 13-4-1939, n. 652)

MOD. BN (CEU)

LIRE  
**250**

Planimetria di u.i.u. in Comune di CONEGLIANO via V. BACHELET civ. ....

EX SEZIONE D FOGLIO V

FOGLIO 28  
MAPP. 23  
SUB 35

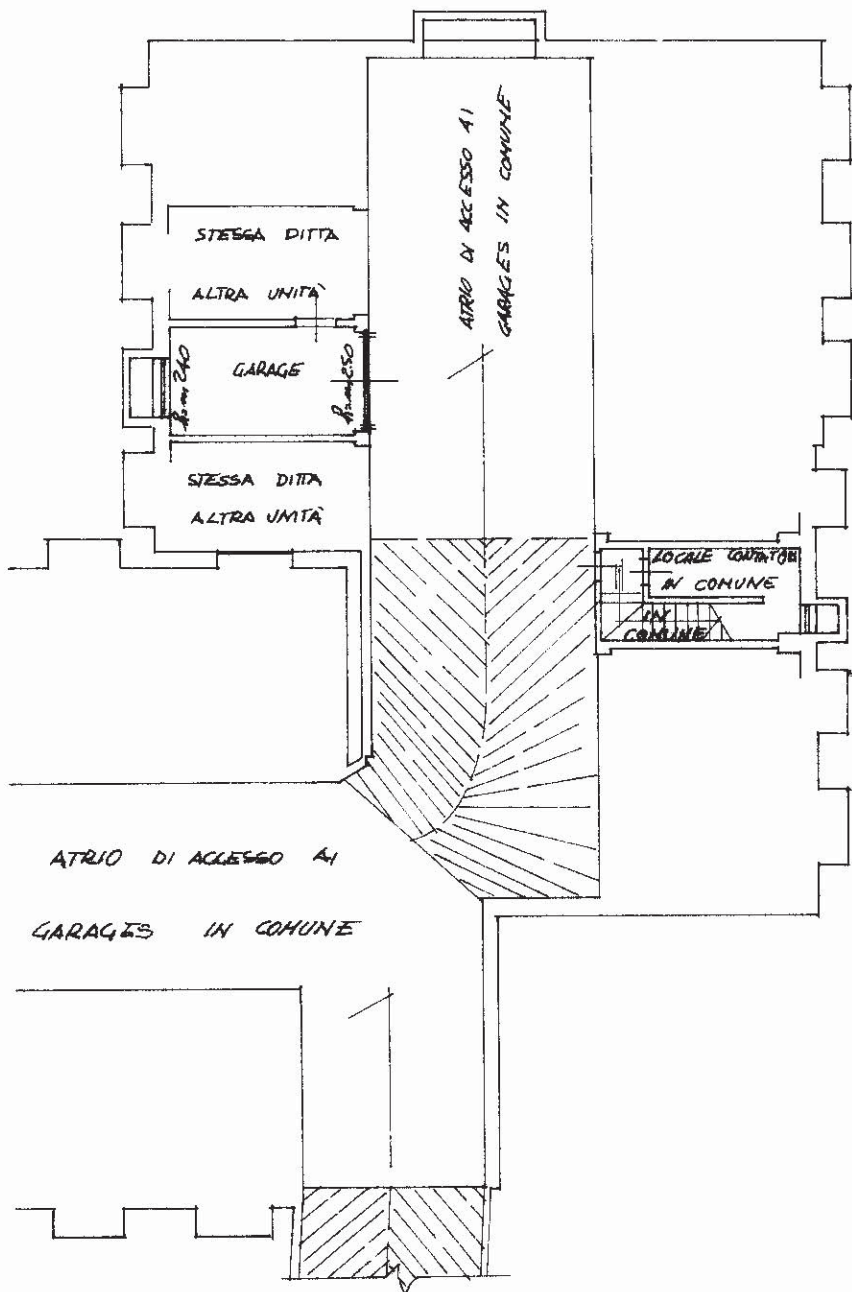

ATRIO DI ACCESSO AI  
GARAGES IN COMUNE

PIANO INTERRATO h = m 3.05

ORIENTAMENTO

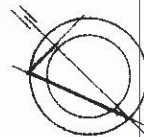

SCALA DI 1:300

Roma - Istituto Poligrafico e Zecca dello Stato - P.V.

Catasto di Fabbricati - Situazione al 07/08/2023 - Comune di CONEGLIANO(C957) - < Sez. urbana D - Foglio 5 - Particella 23 - Subalerno 35 >  
VIA VITTORIO BACHELET Piano S1

Dichiarazione di N.C.   
Ultima Denuncia di variazione

Compilata dal GEOMETRA  
(Titolo, cognome e nome)  
ARMELLIN SILVANO

RISERVATO ALL'UFFICIO

Data presentazione: 19/04/1990 - Data: 07/08/2023 - n. T49092 - Richiedente: [REDACTED]

Totale schede: 28 Formato di acquisizione: A4 (210x297) - Formato stampa: A4 (210x297)

Inscritto al albo dei DEC  
della provincia di TREVISO n. 1836

n. 23 sub. 35

data MARCO 1990 Firma [Signature]



MODULARIO  
F. rig. rend. 497



MINISTERO DELLE FINANZE  
DIREZIONE GENERALE DEL CATASTO E DEI SS.TT.EE.  
**CATASTO EDILIZIO URBANO** (RDL 13-4-1939, n. 652)

MOD. **BN** (CEU)

LIRE  
**250**

Planimetria di u.i.u. in Comune di CONEGLIANO via V. BACHELET civ. ....

EX SEZ. D FOGLIO V

FOGLIO 28  
MAPP. 23  
SUB 36

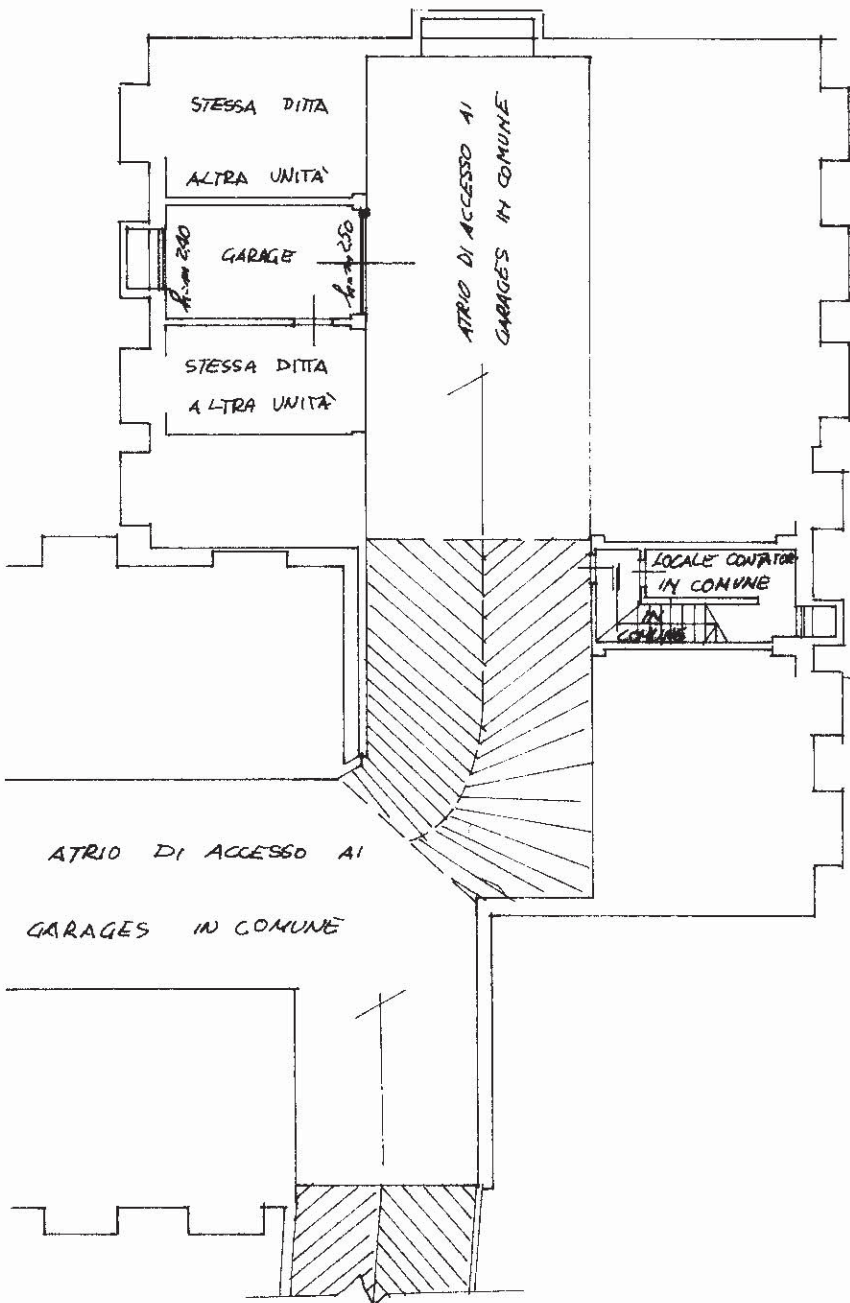

PIANO INTERRATO h = m 3.05

ORIENTAMENTO



SCALA DI 1:200

Catasto di Fabbricati - Situazione al 07/08/2023 - Comune di CONEGLIANO(C957) - < Sez. urbana D - Foglio 5 - Particella 23 - Subalterno 36 >  
VIA VITTORIO BACHELET Piano S1

Rome - Istituto Poligrafico e Zecca dello Stato - P.V.

Dichiarazione di N.C.   
Ultima **Denuncia di variazione**

Compilata dal GEOMETRA  
(Titolo, cognome e nome)  
ARMIELLIN SILVANO

RISERVATO ALL'UFFICIO

Data presentazione: 19/04/1990 - Data: 07/08/2023  
Totale schede: 28 Formato di acquisizione: A4(210x297) - Formato stampa: Fichiero A4(210x297)  
n. 23 sub. 36

Iscritto al n. T49093 del Registro del Catasto di GR  
della provincia di TRE VISO n. 1836  
data MARZO 1990 Firma [Signature]

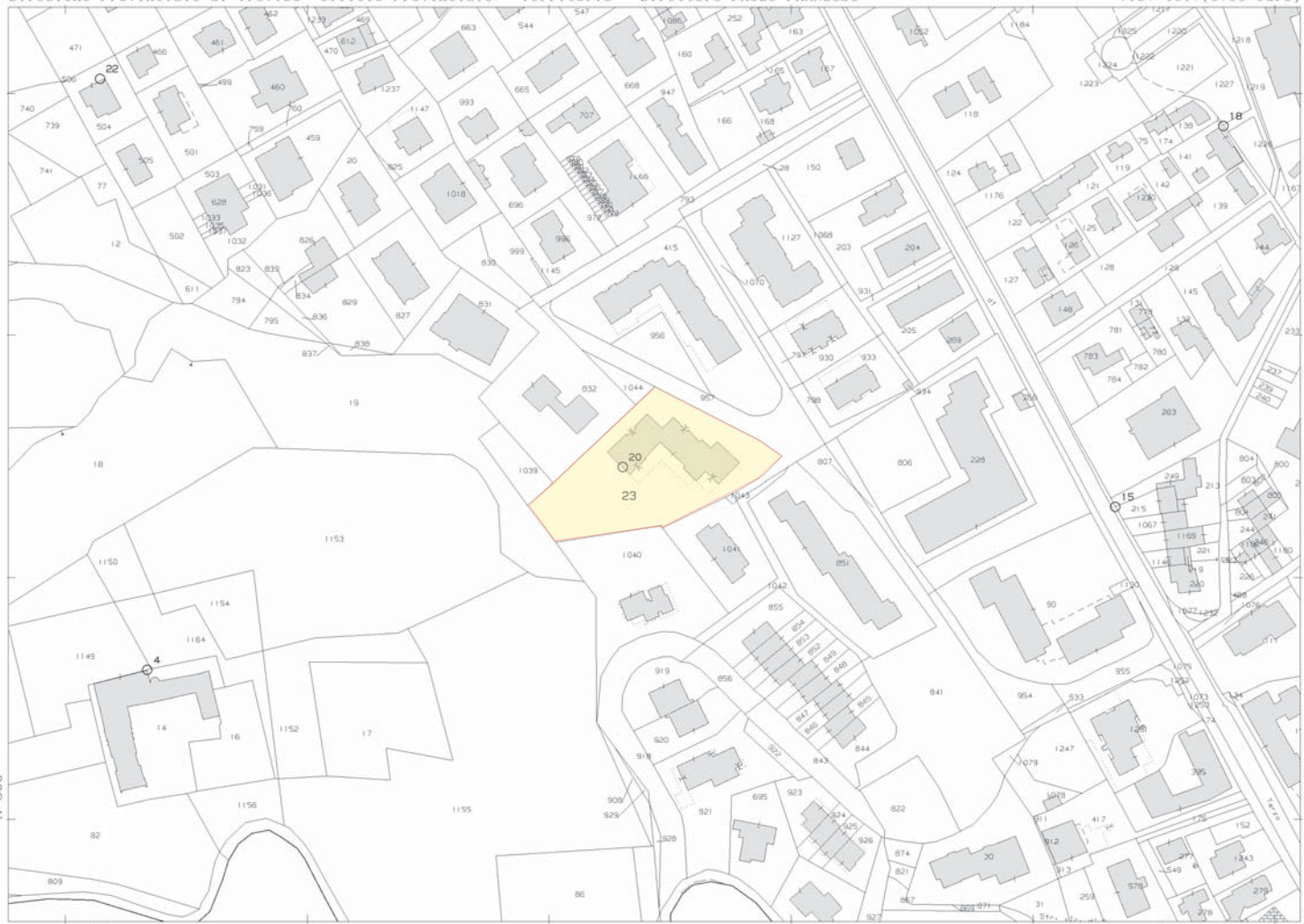

N=3000

E=-200

1 Particella: 23

Comune: (TV) CONEGLIANO  
Scala originale: 1:2000  
Dimensione cornice: 534.000 x 378.000 metri  
Protocollo pratica T41377/2023  
7-Ago-2023 9:56:7