

TRIBUNALE DI VELLETRI - ESEC. IMMOBILIARE
 N. 60/2023-GARDANT SPA contro ALD' FRANCESCA MARIA E TOCCA DANILDO

PIANTA PIANO TERRA STATO DEI LUOGHI- RAPP. 1:100

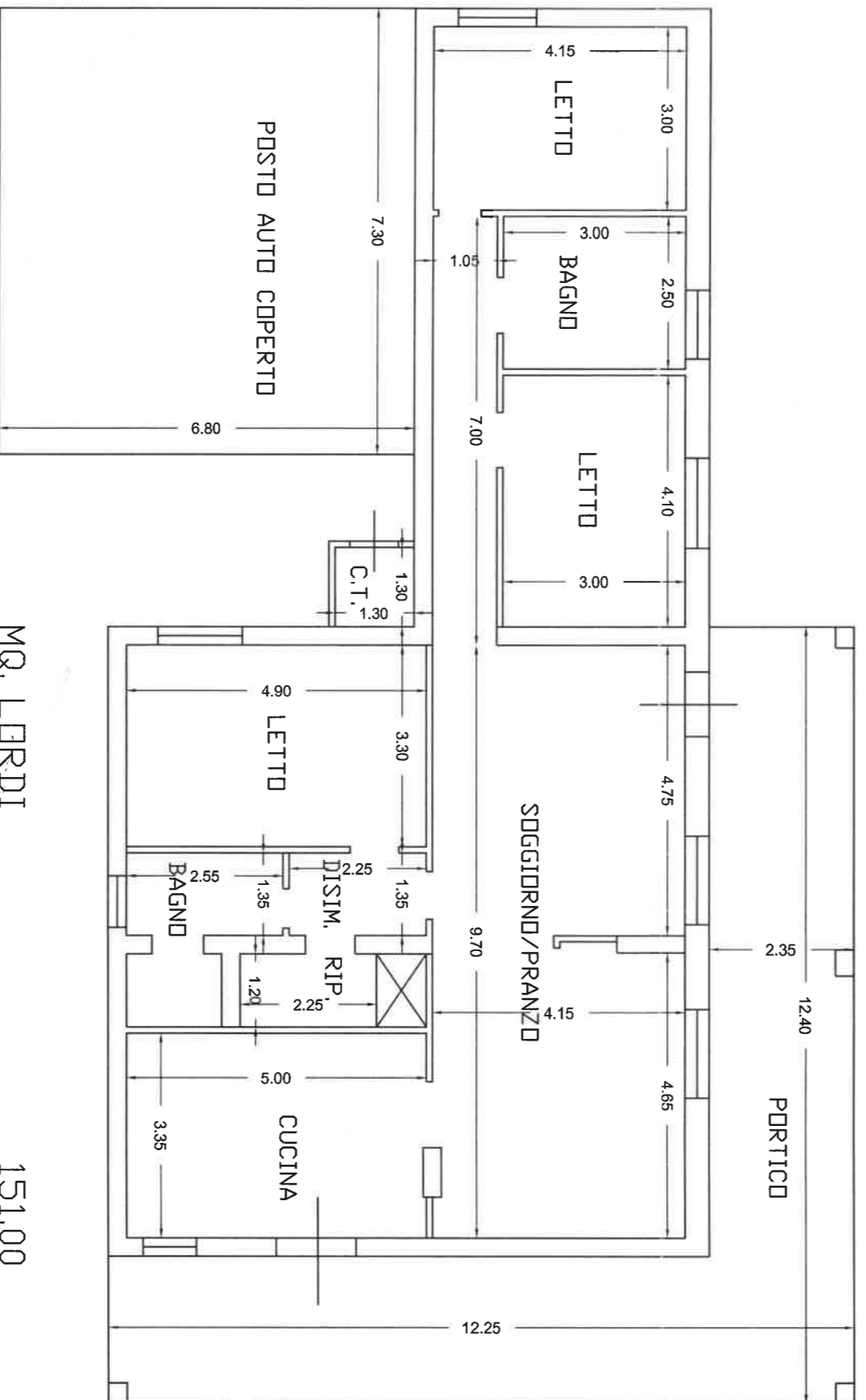

MQ. LORDI	151.00
MQ. UTILI	130.90
MQ. PORTICO	54.00
MQ. POSTO AUTO COPERTO	49.64
MQ. PISCINA	30.80
MQ. VANO TECNICO	1.90