

**Agenzia delle Entrate
CATASTO FABBRICATI
Ufficio Provinciale di
Cuneo**

Dichiarazione protocollo n. CN0080651 del 03/06/2016

Planimetria di u.i.u. in Comune di Entracque

Via Albaretto

civ. SNC

Identificativi Catastali:

Sezione:
Foglio: 56
Particella: 621
Subalterno: 6

Compilata da:
Daniele Davide

Iscritto all'albo:
Geometri

Prov. Cuneo

N. 2415

Scheda n. 1

Scala 1:200

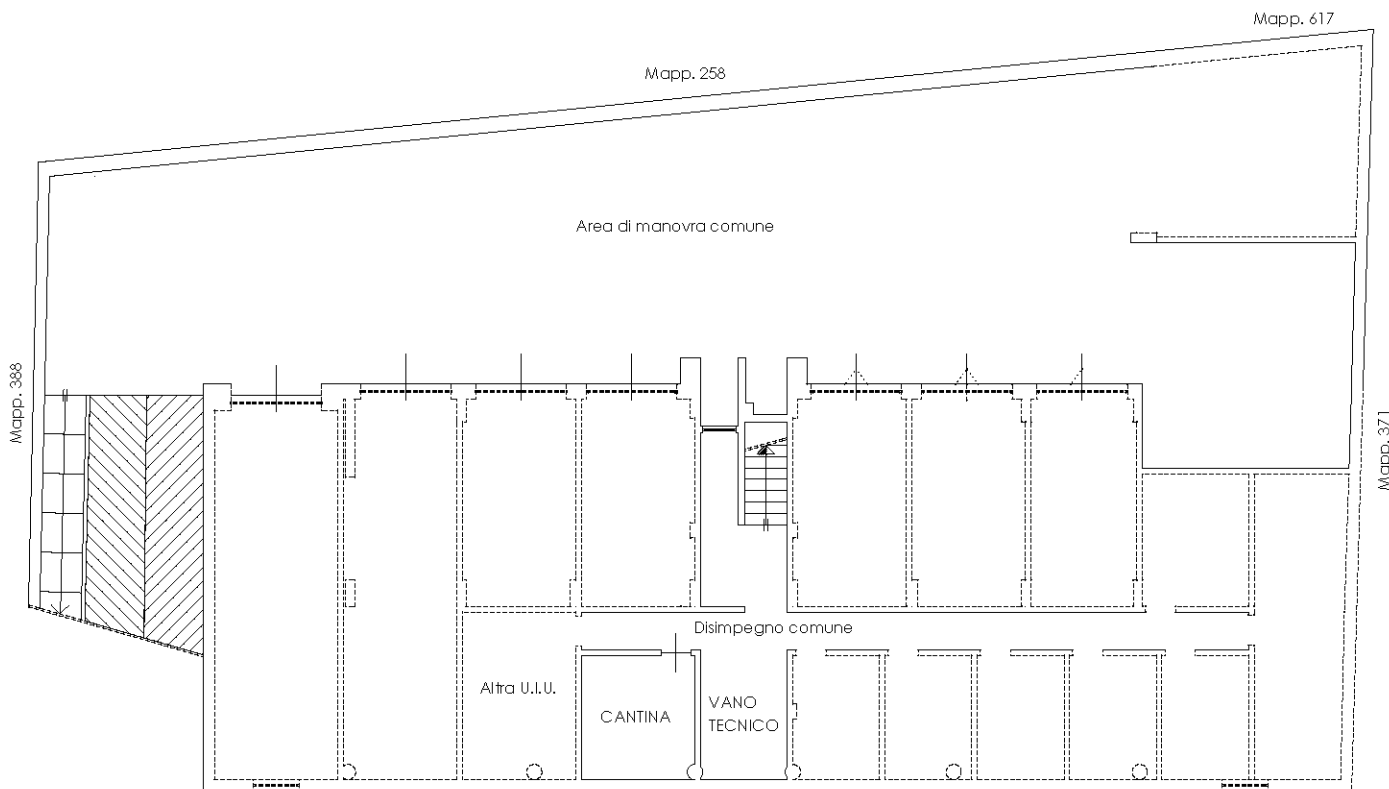
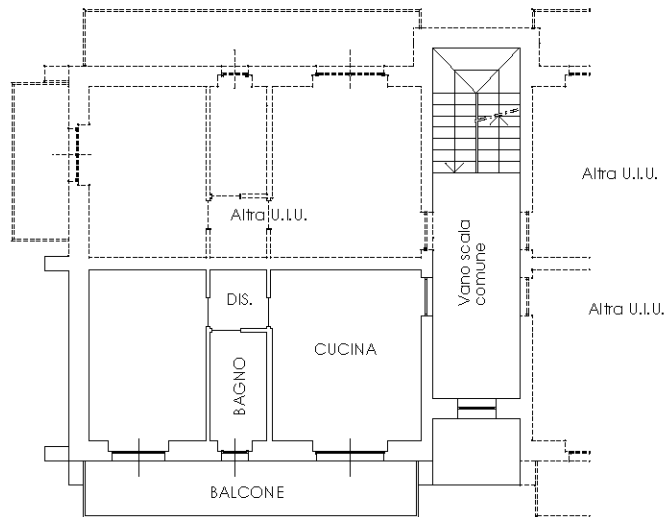

Ultima planimetria in atti

Catasto dei Fabbricati - Situazione al 29/03/2019 - Comune di ENTRACQUE (D410) - < Foglio: 56 - Particella: 621 - Subalterno: 6 >
VIA ALBARETTO SNC piano: S1-1;