

MODULARIO
F. rig. rend. 497



MINISTERO DELLE FINANZE
DIREZIONE GENERALE DEL CATASTO E DEI SS.TT.EE.
CATASTO EDILIZIO URBANO (RDL 13-4-1939, n. 652)

MOD. BN

LIRE
250

Planimetria di u.i.u. in Comune di BRINDISI via SPECCHIA civ.

STESSA DITTA

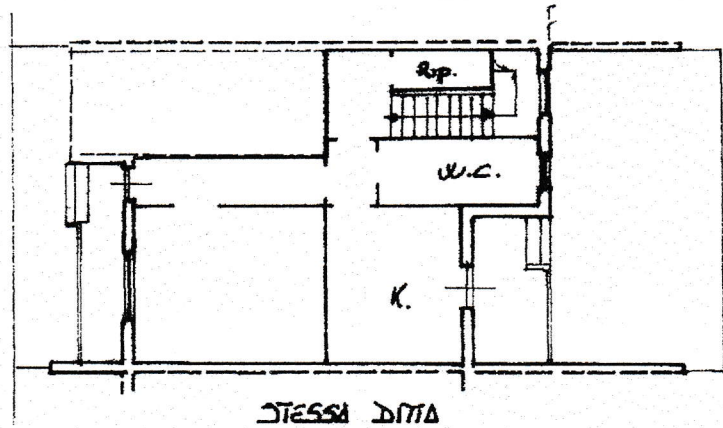

STESSA DITTA
P.T. H=2.70

STESSA DITTA

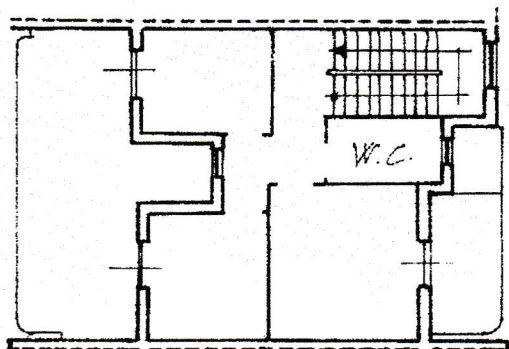

P.1° H=2.70

ORIENTAMENTO



SCALA DI



04157087

Dichiarazione di N.C.
Denuncia di variazione

Compilata dal Geom. NEGLIA
(Titolo, cognome e nome)
GIOVANNI



RISERVATO ALL'UFFICIO

Data presentazione: 27/09/1991 - Data: 21/11/2018 - n. BR0068999 - Richiedente SCHIAVONE - Ultima Planimetria in atti
Tot. schede: 1 - Copiato di acq. A4 (213x297) della Provincia di BR n. 689
n. 675 sub. 4
data 13.09.91 Firma

93 91
27 SET 1991

Catasto dei fabbricati - Situazione al 21/11/2018 - Comune di BRINDISI (B180) - < Foglio: 162 Particella: 6 - Subalterno 4 >
VIA SPECCHIA piano: 11;