

Agenzia delle Entrate
CATASTO FABBRICATI
Ufficio Provinciale di
Cuneo

Dichiarazione protocollo n. CN0071530 del 25/03/2015

Planimetria di u.i.u. in Comune di Cuneo

Via Antonio Carle (confreria)

civ.

Identificativi Catastali:

Sezione:
Foglio: 69
Particella: 1146
Subalterno: 161

Compilata da:
Asselle Andrea

Iscritto all'albo:
Geometri

Prov. Cuneo

N. 2819

Scheda n. 1

Scala 1:200

PIANO PRIMO INTERRATO

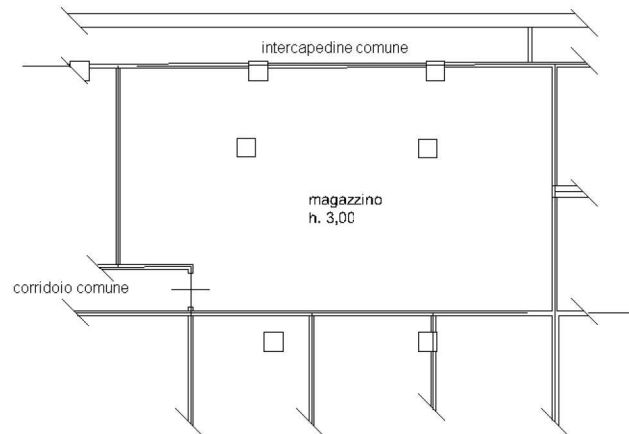

Ultima planimetria in atti

Data: 29/03/2019 - n. T50656 - Richiedente: VLIMCS66B11D2050

Totale schede: 1 - Formato di acquisizione: A4(210x297) - Formato stampa richiesto: A4(210x297)