

Tribunale di Perugia
Es. Imm.re n. 13/2023 R.G. Es.



Foto n. 1
Vista del cancello di ingresso e di parte della corte.



Foto n. 2
Vista di una porzione del terreno.

Tribunale di Perugia
Es. Imm.re n. 13/2023 R.G. Es.



Foto n. 3
Vista di una
porzione del
terreno.



Foto n. 4
Vista esterna del
fabbricato e delle
vetrate del locale
pignorato.

Tribunale di Perugia
Es. Imm.re n. 13/2023 R.G. Es.



Foto n. 5
Vista interna del
locale pignorato.



Foto n. 6
Vista interna del
locale pignorato.

Tribunale di Perugia
Es. Imm.re n. 13/2023 R.G. Es.



Foto n. 7
Vista interna del
locale pignorato.

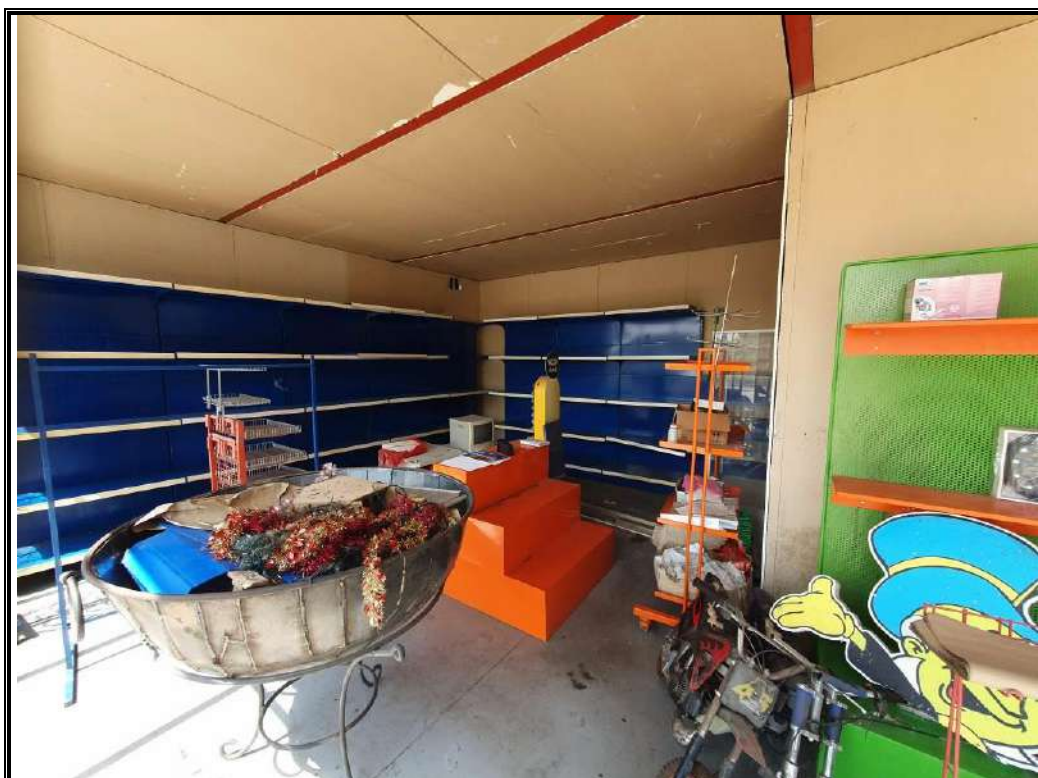

Foto n. 8
Vista interna del
locale
pignorato.
Sullo sfondo è
visibile la porta
di accesso al
locale da
proprietà di
terzi.

Tribunale di Perugia
Es. Imm.re n. 13/2023 R.G. Es.



Foto n. 9
Vista interna del
locale pignorato
con particolare
della
pavimentazione.

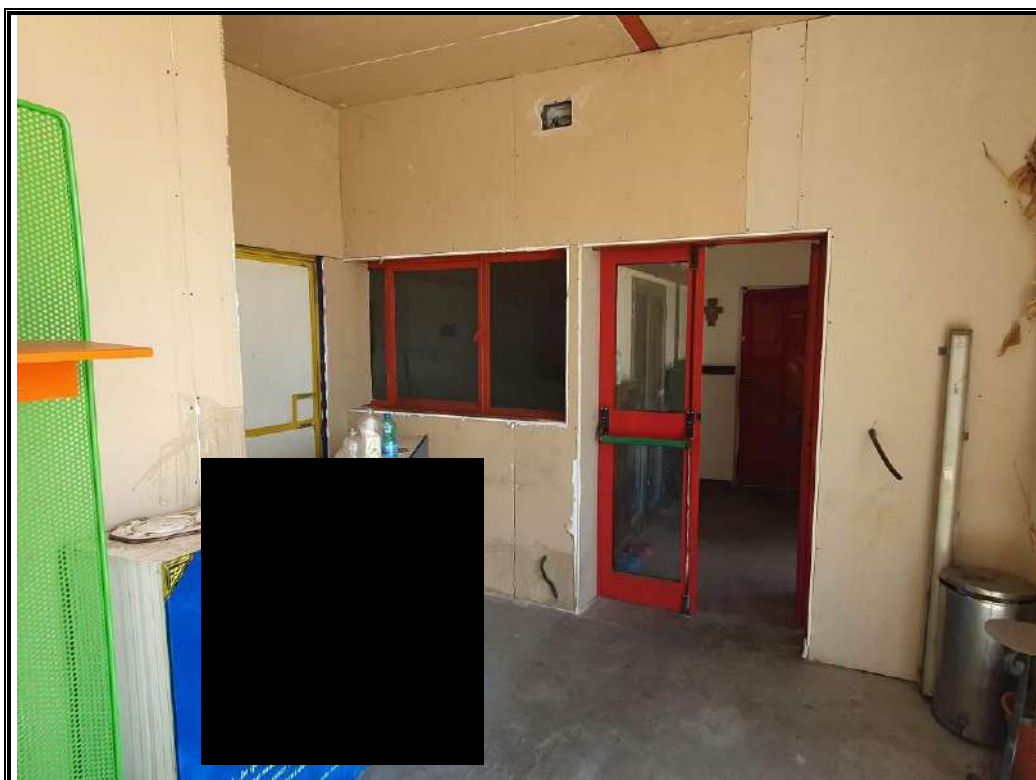

Foto n. 10
Copertura del
fabbricato in
ondulina di
eternit.