

CONCORDATO PREVENTIVO

DOCUMENTAZIONE FOTOGRAFICA

Lotto uno

Fabbricato commerciale direzionale



Vista aerea del fabbricato, con ampio parcheggio pubblico sul fronte

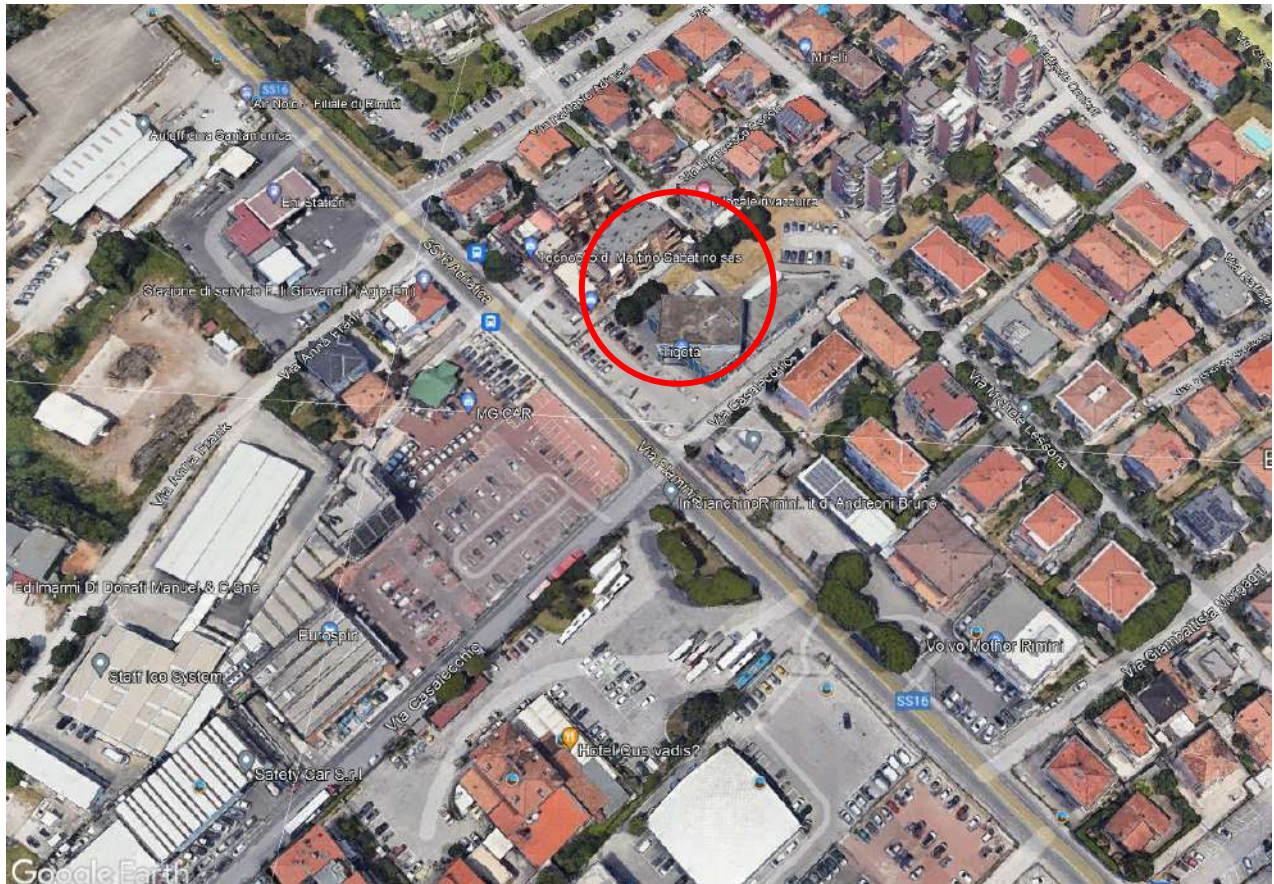

Vista del fabbricato nel contesto della via Flaminia



L'immobile gode dell'accesso sulla via Flaminia ed anche sulla retrostante via M. Lessona, le confinanti aree verdi sono di proprietà comunale



Il fabbricato è composto da tre piani oltre il piano interrato, al piano terra risulta adibito ad attività commerciale, al piano interrato garage e depositi, al piano terzo uffici.



Sul retro si nota l'ingresso ai piani superiori, oltre all'ampia zona parcheggio privato



Sul retro un porticato, con materiali di risulta per recenti lavori di manutenzione degli impianti



Ingresso al piano interrato



Rampa di accesso al piano interrato



Scala d'emergenza antincendio



Lato Rimini dell'immobile la pavimentazione delimita la proprietà



Parcheggio sul fronte, in prossimità dell'ingresso del negozio.

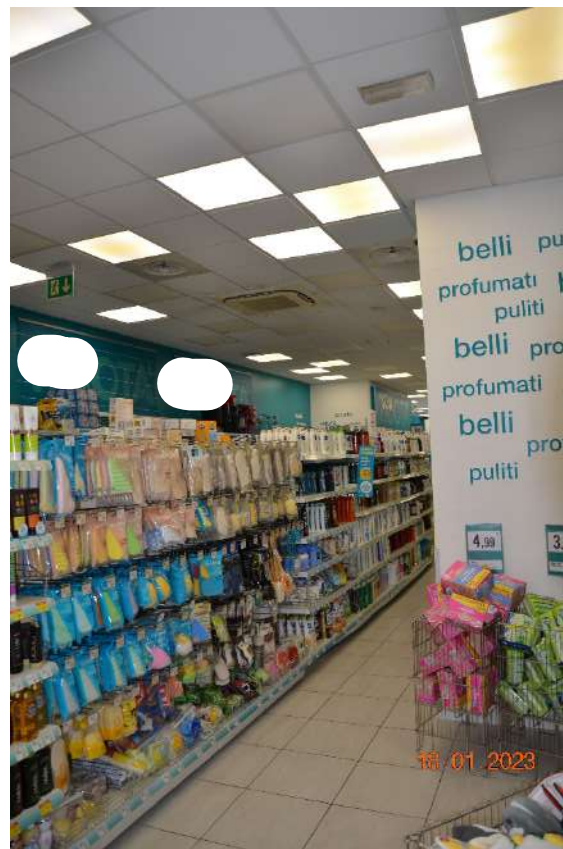

All'interno alcune uscite di sicurezza dotate di maniglioni antipánico, il locale è munito di controsoffitto con illuminazione ad incasso



Ripostiglio, il controsoffitto risulta frantumato in alcuni punti per lavori di manutenzione degli impianti.



Quadro elettrico del negozio



Corsie di vendita



Porzione del negozio sul lato strada



Particolare del controsoffitto con plafoniere luminose.