

MODULARIO
F. - Cat. S. T. - 115



MINISTERO DELLE FINANZE
DIREZIONE GENERALE DEL CATASTO E DEI SERVIZI TECNICI ERARIALI

Mod. B (Nuovo Catasto Edilizio Urbano)

NUOVO CATASTO EDILIZIO URBANO

Lire
20

Planimetria dell'immobile situata nel Comune di BIBBIANO Via L. ARIOSTO 77

Ditta SCSRIETA' MOB. NO. 2004/1947/1 215584/1

Allegata alla dichiarazione presentata all'Ufficio Tecnico Comunale di REGGIO EMILIA

Scheda N. 1442578
Foglio 22-29
Mappale 2925

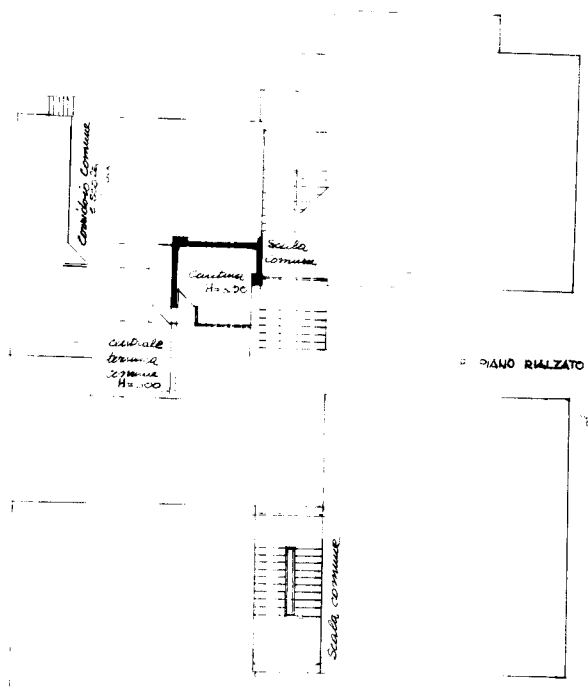

RIPERIMENTO
ALLA MAPPA
REVISIONATA
F. 14 SUB. 21152

PIANTA PRIMO PIANO

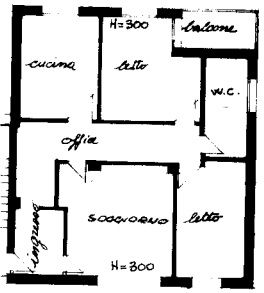

PIANTA SECONDO PIANO



ORIENTAMENTO



SCALA DI 1:200-2000

SPAZIO RISERVATO PER LE ANNOTAZIONI D'UFFICIO

DATA 20/05/1968
PROT. N° 134/1045

Compilata dal GEOM. MATTIOLI ROBERTO
(Titolo, nome e cognome del tecnico)

Iscritto all'Albo dei GEOMETRI
della Provincia di REGGIO EMILIA

DATA 24 MAR 1968

Firma: giuseppe Mattioli

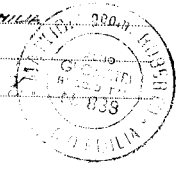

Ultima planimetria in atti

Catasto dei Fabbricati - Situazione al 19/01/2023 - Comune di BIBBIANO(A850) - < Foglio 21 - Particella 115 - Subalterno 2 >
VIA LUDOVICO ARIOSTO n. 77 Piano T - 2

**Agenzia del Territorio
CATASTO FABBRICATI**
Ufficio provinciale di
Reggio Emilia

Dichiarazione protocollo n. RE0064750 del 27/04/2010
Planimetria di u.i.u. in Comune di Bibbiano
Via Ludovico Ariosto civ. 70

Identificativi Catastali:
Sezione:
Foglio: 21
Particella: 117
Subalterno: 3

Compilata da:
Zani Mauro
Iscritto all'albo:
Geometri
Prov. Reggio Emilia N. 1567

Ultima planimetria in atti

Data: 19/01/2023 - n. T479157 - Richiedente: MNGSRA72L7IH223T

Totale schede: 1 - Formato di acquisizione: A3(297x420) - Formato stampa richiesto: A4(210x297)

Scheda 1 Scala 1: 200

PIANO PRIMO
soppalco
H=3.50

altra u.i.

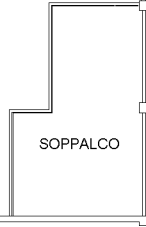

PIANO TERRA

altra u.i.

MAGAZZINO CONCIMI
H=6.78

VENDITA
H=3.13

WC
ARCHIVIO
H=3.03

H=3.05

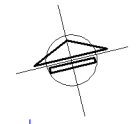
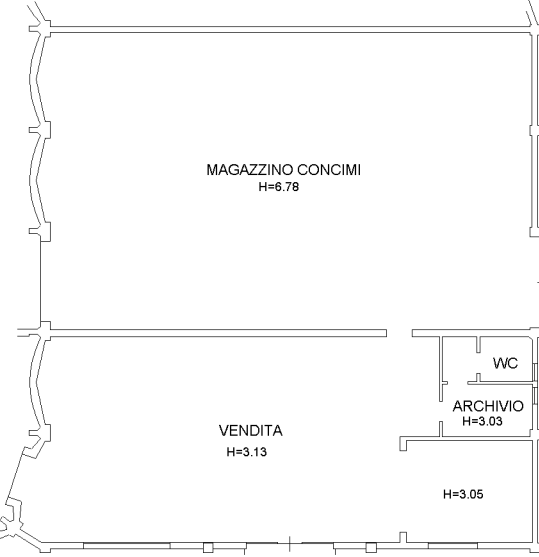

10 metri



MODULARIO
F. rig. rend. 496

* Scala originale non disponibile. *

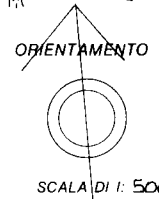
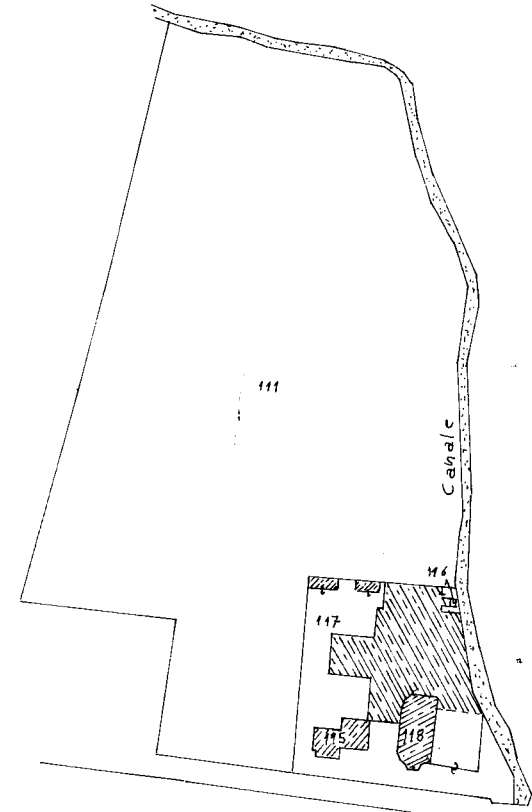

Planimetria scala 1:2000
Foglio 21 mapp. 115-117-118

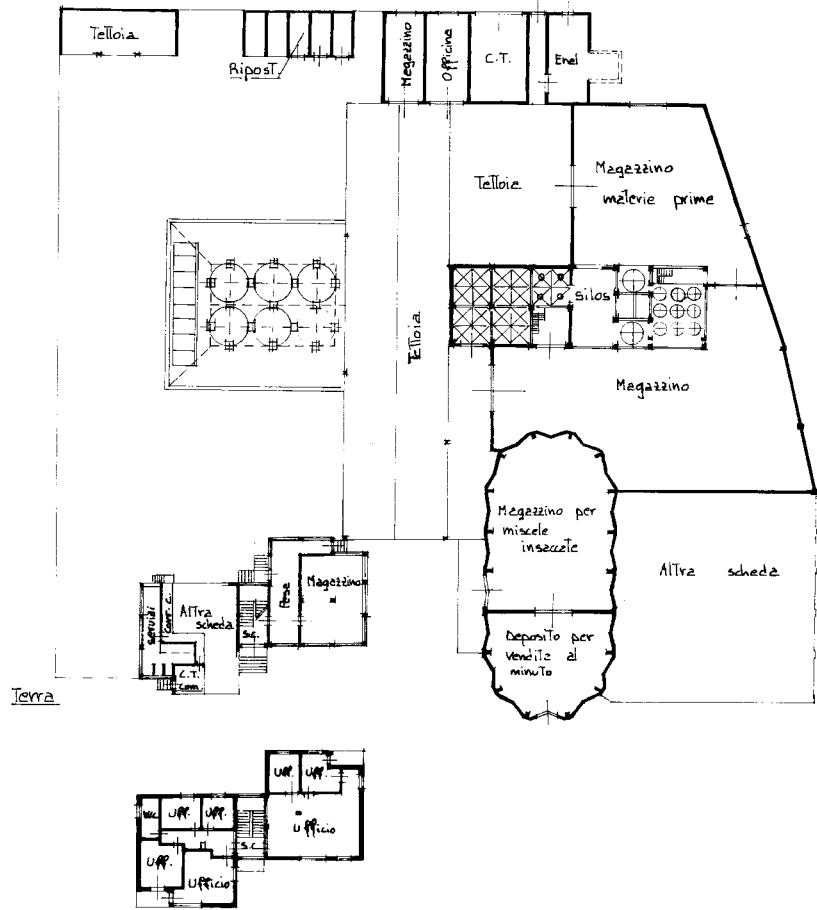

Terra
Primo

Dichiarazione di N.C. <input type="checkbox"/>	Compiuta da <u>Geom. Guazzetti Emilio</u>	RISERVATO ALL'UFFICIO
Denuncia di variazione <input type="checkbox"/>	Isola cognome e nome	
Identificativi catastali: F. <u>21</u> n. <u>115</u> sup. <u>6</u> n. <u>117</u> / <u>4</u> n. <u>118</u>	Isritto all'albo de <u>Geometri</u> della provincia di <u>Reggio E.</u> n. <u>1719</u> data <u>21/12/98</u> Firma <u>[Signature]</u>	
Particella <u>115</u> - Subalterno <u>6</u>	Uti <u>grafata</u>	

MODULARIO
F. - Cat. S. - 315



MINISTERO DELLE FINANZE
DIREZIONE GENERALE DEL CATASTO E DEI SERVIZI TECNICI ERARIALI

Mod. B (Nuovo Catasto Edilizio Urbano)

NUOVO CATASTO EDILIZIO URBANO

Lire
20

Planimetria dell'immobile situato nel Comune di Reggio Emilia Via L. ARIOSTO 77

Ditta SOCIETA' EDILIZIA COOPERATIVA S. BENEDETTO

Allegata alla dichiarazione presentata all'Ufficio Provinciale di REGGIO EMILIA

Scheda n. 1445471
Foglio 22-23
Mappale 5905

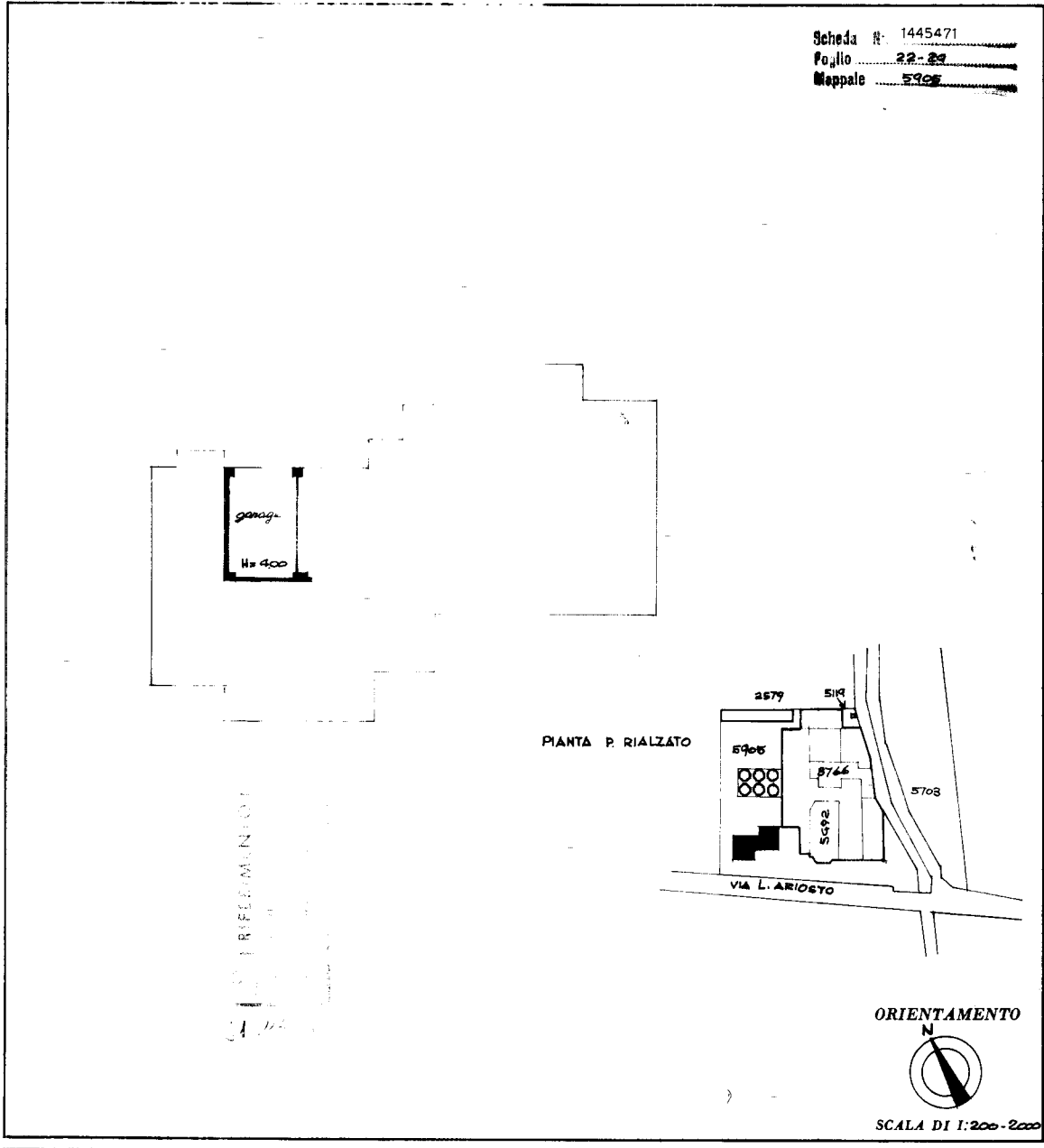

SPAZIO RISERVATO PER LE ANNOTAZIONI D'UFFICIO

DATA 24 MAR 1968
 PROT. N° 1134/1644
5.29 2.22 5905/5

Compilata dal Geon. Mattioli
(Titolo, nome e cognome del tecnico)

Iscritto all'Albo dei GEOMETRI
della Provincia di Reggio Emilia

DATA 24 MAR 1968

Firma: geometra Mattioli

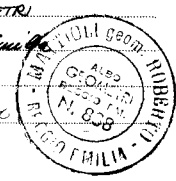

Catasto dei Fabbricati - Situazione al 19/01/2023 - Comune di BIBBIANO(A850) - < Foglio 21 - Particella 115 - Subalterno 5 >
VIA LUDOVICO ARIOSTO n. 77 Piano T

MODULARIO
F. - Cat. S. T. - 315



MINISTERO DELLE FINANZE
DIREZIONE GENERALE DEL CATASTO E DEI SERVIZI TECNICI ERARIALI

Mod. B (Nuovo Catasto Edilizio Urbano)

NUOVO CATASTO EDILIZIO URBANO

Lire
20

Planimetria dell'immobile situato nel Comune di BIBBIANO Via L. ARIOSTO 77

Ditta SOCIETA' M. L. COOPERATIVA C. S. BIBBIANO

Allegata alla dichiarazione presentata all'Ufficio Tecnico Comunale di BIBBIANO ET

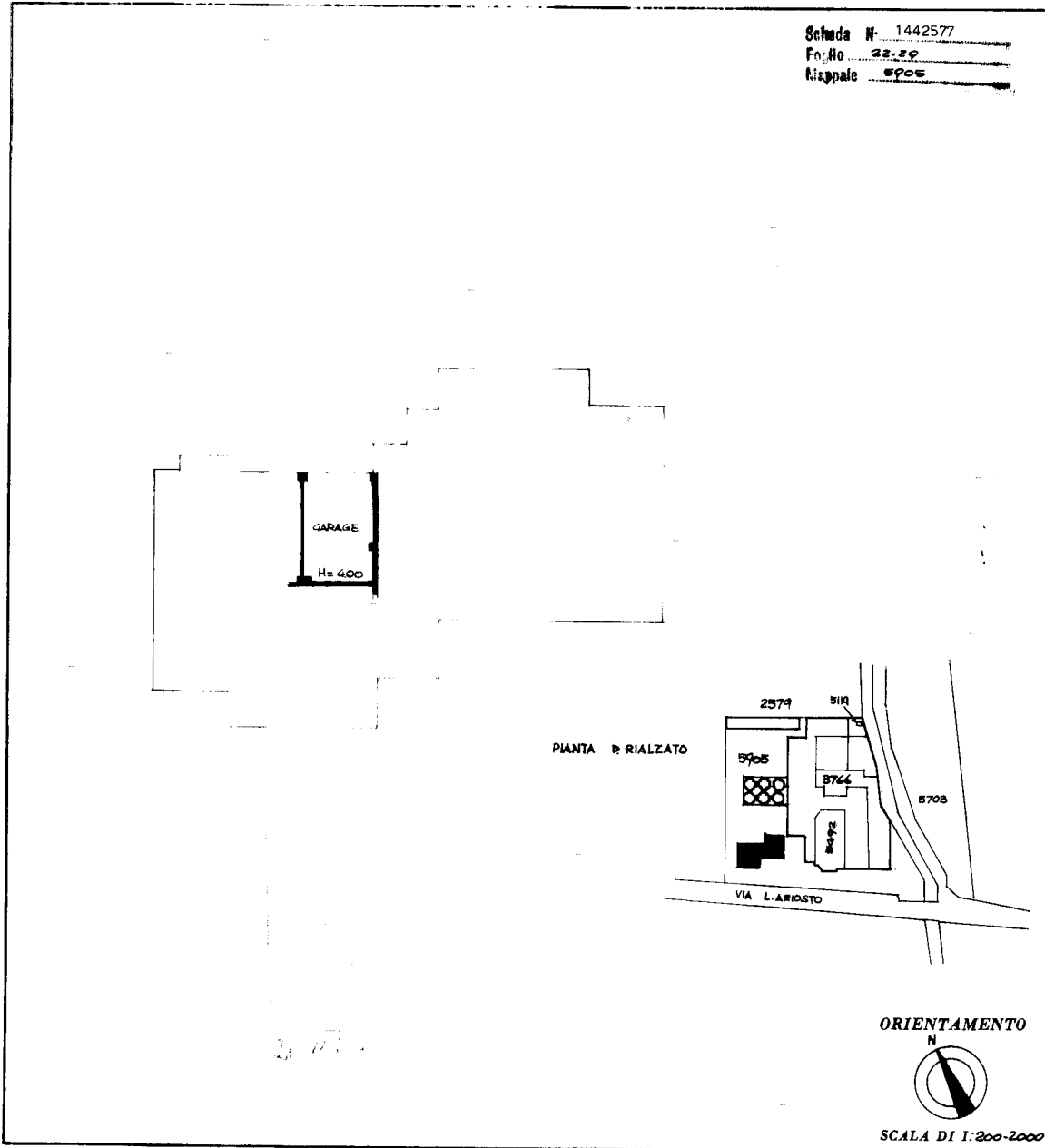

SPAZIO RISERVATO PER LE ANNOTAZIONI D'UFFICIO

DATA 11/3/1968
PROT. N° 1642

5905/4

Compilata dal GEOM. MATTIOLI ROBERTO
(Firma, nome e cognome del tecnico)

Iscritto all'Albo dei GEOMETRI
della Provincia di REGGIO EMILIA

DATA 24 MAR 1968

Firma: geometra Mattioli

Catasto dei Fabbricati - Situazione al 19/01/2023 - Comune di BIBBIANO(A850) - < Foglio 21 - Particella 115 - Subalterno 4 >
VIA LUDOVICO ARIOSTO n. 77 Piano T

Ultima planimetria in atti

MODULARIO
F. Cat. S. F. 356



MINISTERO DELLE FINANZE
DIREZIONE GENERALE DEL CATASTO E DEI SERVIZI TECNICI ERARIALI

ACQUITTARNE

MOD. A (Nuova Edizione Urbana)

Lire
30

NUOVO CATASTO EDILIZIO URBANO

(R. DECRETO-LEGGE 13 APRILE 1930, N. 652)

Planimetria dell'immobile situato nel Comune di BIBBIANO Via L. ARIOSTO, 77

Ditta SOCIETA' MULINO COOPERATIVO DI BIBBIANO

Allegata alla dichiarazione presentata all'Ufficio Tecnico Erariale di REGGIO EMILIA

1442579
22-29
6905

Ultima planimetria in atti

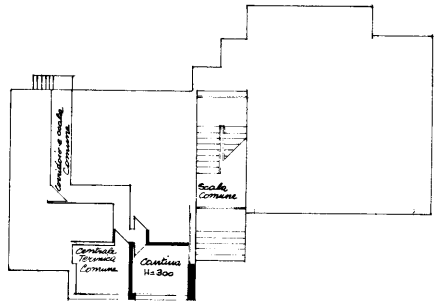

PIANTA P. REALZATO

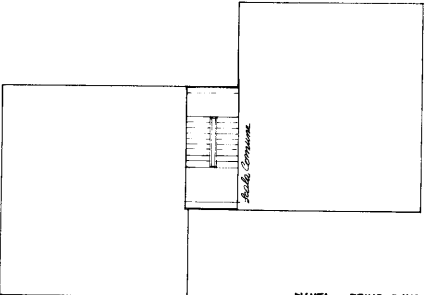

PIANTA PRIMO PIANO

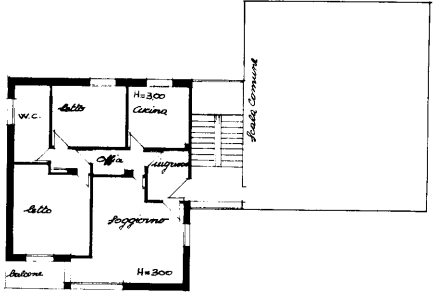

PIANTA SECONDO PIANO

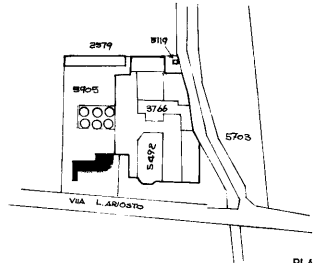

PLANIMETRIA 1:2000

31 115 3

ORIENTAMENTO



SCALA DI 1:200-2000

SPAZIO RISERVATO PER LE ANNOTAZIONI D'UFFICIO

DATA
PROT. N°
1134/1040

F. 29 wof 59 05/3

Compilata dal GEOM. ROBERTO MATTEOLI
(Titolo, nome e cognome del tecnico)

Iscritto all'Albo dei GEOMETRI
della Provincia di REGGIO EMILIA

DATA 24 MAR 1968
Firma: geom. Matteoli



ISTITUTO ROMANICO DELLO STATO