

**Agenzia del Territorio  
CATASTO FABBRICATI  
Ufficio Provinciale di  
Parma**

Dichiarazione protocollo n. PR0036667 del 27/02/2012

Planimetria di u.i.u. in Comune di Parma

Via Il Convoglio

civ. 10

Identificativi Catastali:

Sezione: 2

Foglio: 30

Particella: 109

Subalterno: 8

Compilata da:  
Cassinelli Franco

Iscritto all'albo:  
Geometri

Prov. Parma

N. 1063

Scheda n. 1

Scala 1:200

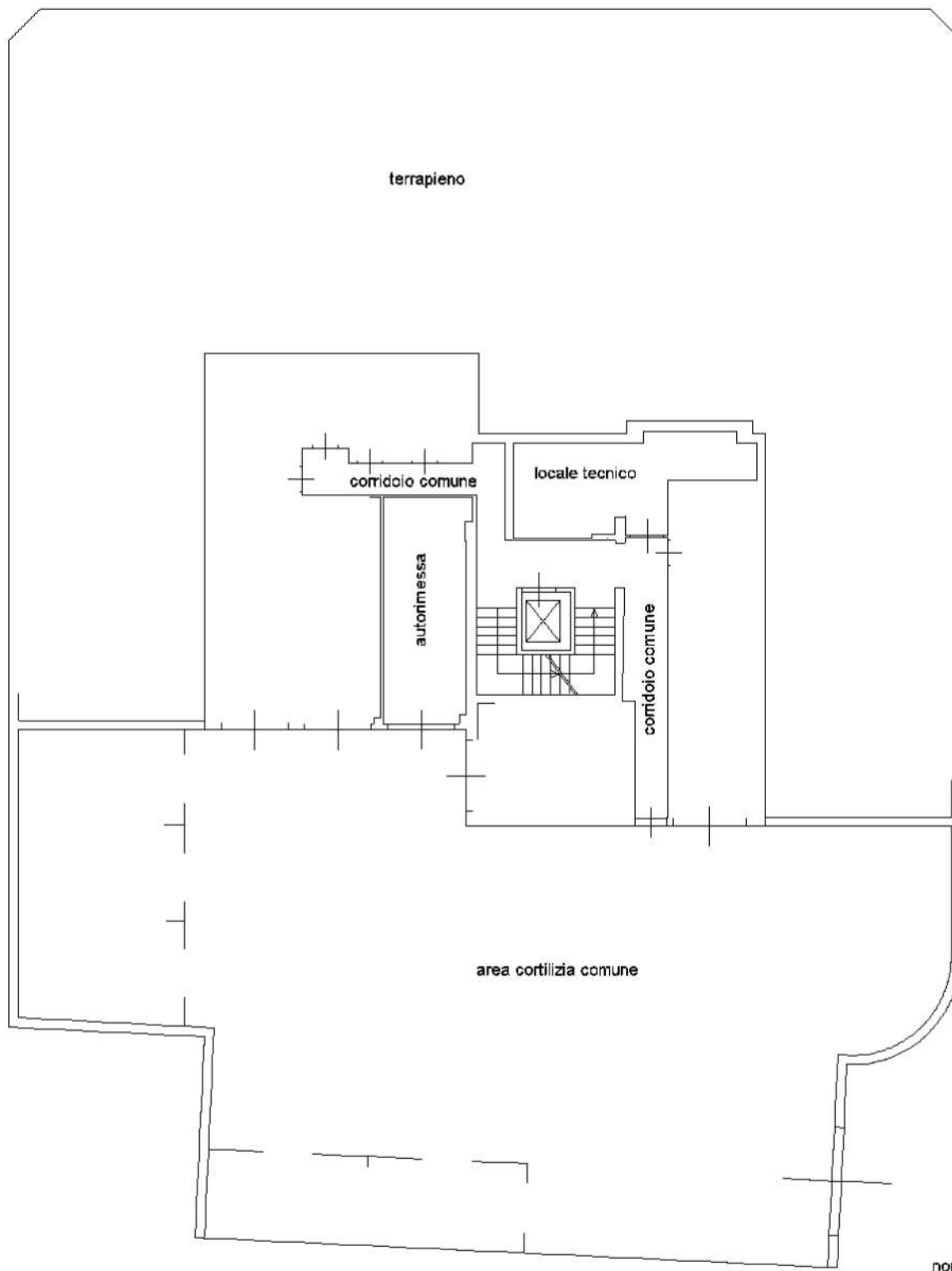

**piano interrato h 250**

nord

Ultima planimetria in atti

Catasto dei Fabbricati - Situazione al 11/07/2023 - Comune di PARMA (G337) - < Sez. urbana 002 - Foglio 30 - Particella 109 - Subalterno 8 >  
Firmato Da: **ARUBAPEC S.P.A. NG CA 3** Serial#: 4c98ca60d9395e2defc8425665769a18b



**Agenzia del Territorio  
CATASTO FABBRICATI  
Ufficio Provinciale di  
Parma**

Dichiarazione protocollo n. PR0036667 del 27/02/2012

Planimetria di u.i.u. in Comune di Parma

Via Il Convoglio

civ. 10

Identificativi Catastali:

Sezione: 2

Foglio: 30

Particella: 109

Subalterno: 12

Compilata da:  
Cassinelli Franco

Iscritto all'albo:  
Geometri

Prov. Parma

N. 1063

Scheda n. 1

Scala 1:200



Ultima planimetria in atti

Catasto dei Fabbricati - Situazione al 11/07/2023 - Comune di PARMA (G337) - < Sez. urbana 002 - Foglio 30 - Particella 109 - Subalterno 12 >  
Firmato Da: **ARUBAPEC S.P.A.** NG CA 3 Serial#: 4c98ca60d9395e2defc8425665769a18b



ALLEGATO A  
N. 75949 DI RI  
E AL N. 29042 DI RACCOL

Agenzia del Territorio  
**CATASTO FABBRICATI**  
Ufficio Provinciale di  
Parma

**ELABORATO PLANIMETRICO**  
Compilato da:  
Cassinelli Franco  
Iscritto all'albo:  
Geometri  
Prov. Parma  
N. 1063

Comune di Parma	Protocollo n.	del
Sezione: 2 Foglio: 30 Particella: 109	Tipo Mappale n. 315144	del 13/12/2011
Mostrazione grafica dei subalterni	Scala 1 : 500	

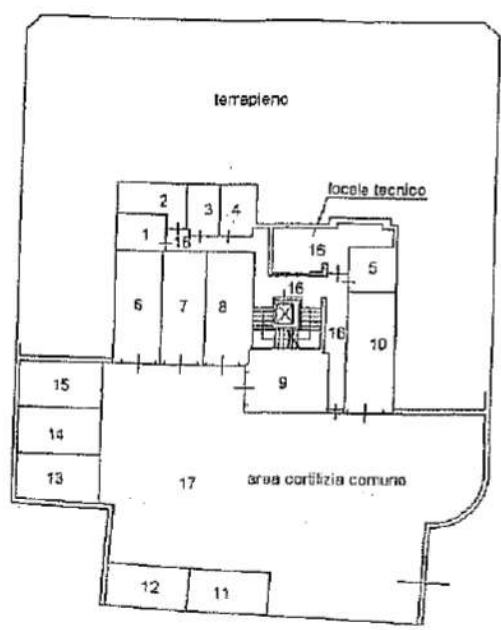

piano interrato

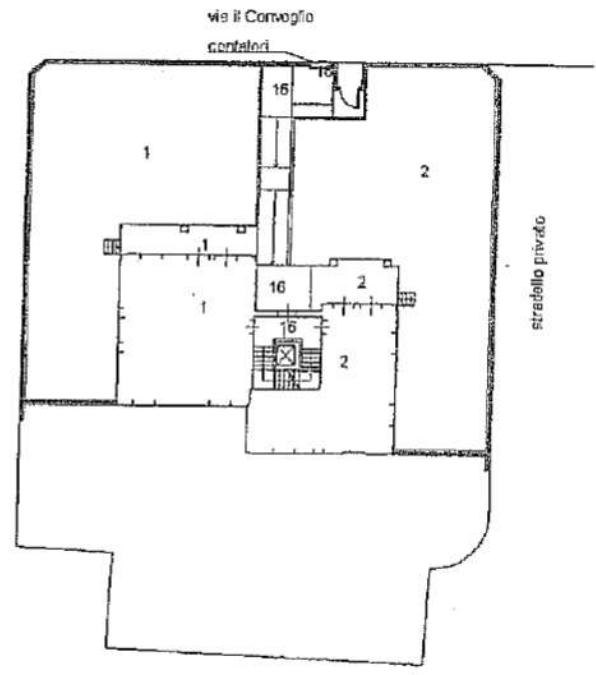

piano terreno

*Augusto Cortese  
Emilio Serra*

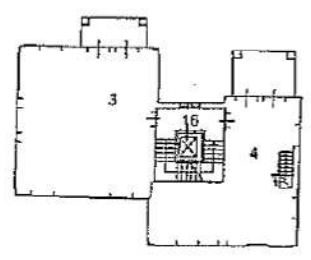

piano primo

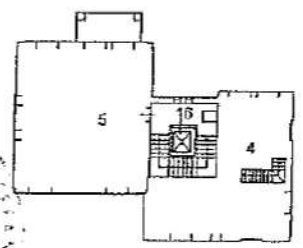

piano secondo

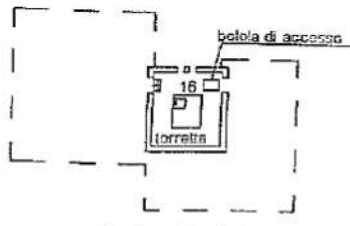

piano terzo [torretta]

