

MINISTERO DELL'INTERNO
DIPARTIMENTO DEL TERRITORIO
487



MINISTERO DELL'INTERNO
DIPARTIMENTO DEL TERRITORIO
CATASTO EDILIZIO URBANO (RDL 13-4-1939, n. 652)

MOD. BN (E.U.)

LIRE
500

Planimetria di un'unità in Comune di **GODEGA S. URBANO** via **Zonca** civ. n. **13**

PIANO TERRA H=2.70

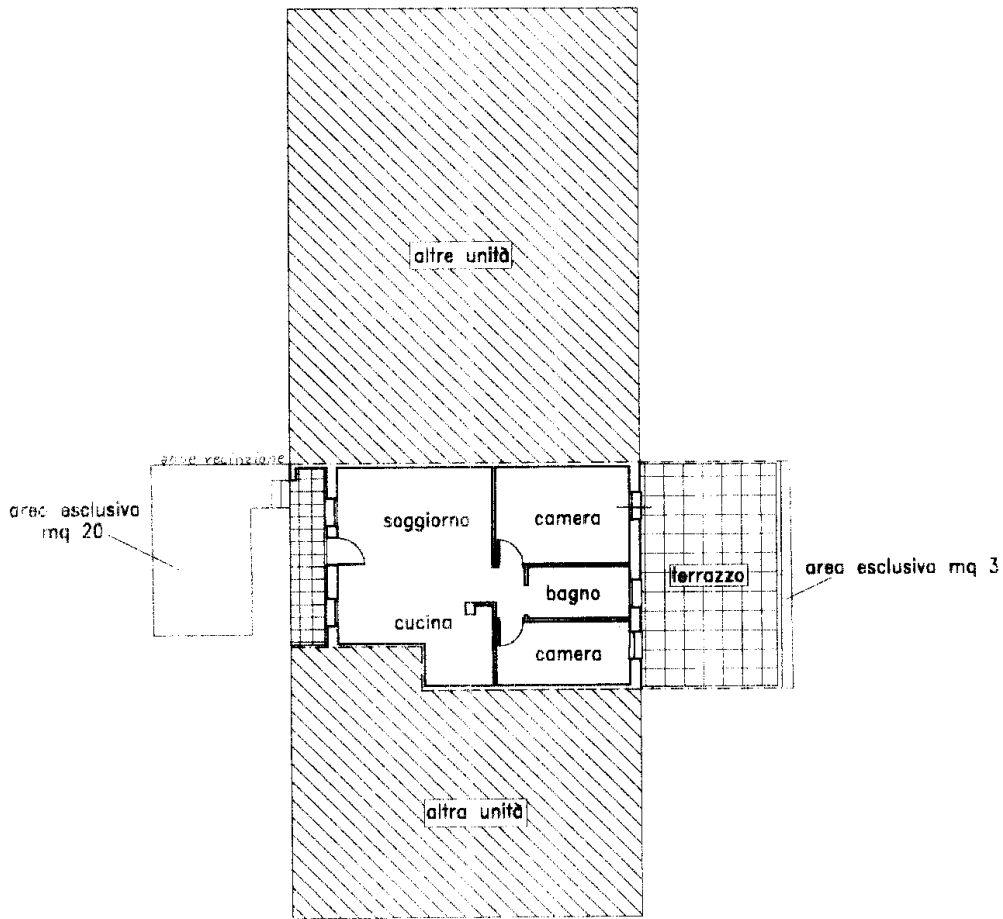

ORIENTAMENTO



SCALA Di

Ultima planimetria in atti
Dichiarazione di N.C.
Dichiarazione di variazione

Compilata dal **Geom. CONDOTTA LUIGI**
(Titolo, cognome e nome)

RISERVATO ALL'UFFICIO

Data presentazione: 03/09/1997 - Data: 18/06/2023 - n. T25315 - Richiedente: CSGNLL62L27C957V

Totale schede: 1 - Formato di acquisizione: A4(210x297) - Formato stampa richiesto: A4(210x297)

13-6
1081 sub 13
14

della provincia di **TREVISO**
data **20.08.97**

Firma **2276**



Urban 01
Catasto dei Fabbricati - Situazione al 18/06/2023 - Comune di GODEGA DI SANT'URBANO (071) - < Sez. urbana B - Foglio 6 - Particella 1081 - Subalterno 13 - > - Uti grafiata
Firmato DAI **CSGNLL62L27C957V** NELLO Emesso Da: ARUBAPEC S.P.A. NG CA 3 Serial#: 7c1919a5d46b1da2e9a15104c4d4a072f



MODULARE
Foglio 497



MINISTERO DELLE FINANZE
DIPARTIMENTO DEL TERRITORIO

CATASTO EDILIZIO URBANO (RDL 13-4-1939, n. 652)

MOD. EN (CEU)

LIBRI
500

Planimetria di uti. in Comune di **GODEGA DI S.URBANO** via **Zoncè** civ.

PIANO INTERRATO H=2.50

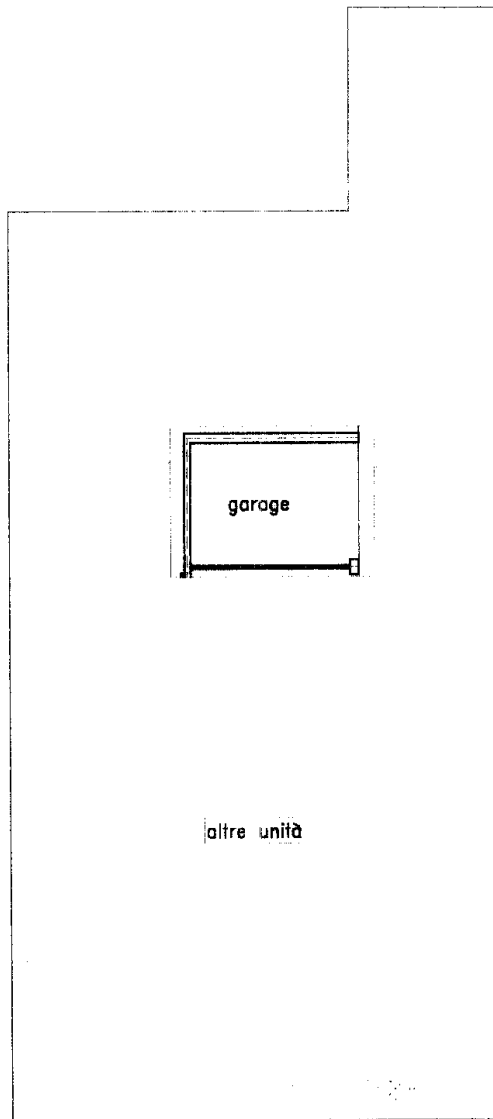

ORIENTAMENTO



SCALA DI

Catasto Edilizio Urbano - Situazione al 18/06/2023 - Comune di GODEGA DI SANTI'URBANO(071) - < Sez. urbana B - Foglio 6 - Particella 1081 - Subaltemo 33 >
 Firmato DA **Geom. CONDOLTA LUIGI** Emesso Da: ARUBAPEC S.P.A. NG CA 3 Serial#: 7c1919a5d46b1da29a15104c4d4a072f

Ultima planimetria in atti
Dichiarazione di N.C.
Dichiarazione di variazione

Compilata dal **Geom. CONDOLTA LUIGI**
(Titolo cognome e nome)

RISERVATO ALL'UFFICIO

Data presentazione: 03/09/1997 - Data: 18/06/2023 - n. T25316 - Richiedente: CSGNLL62L27C957V

Totale schede: **1** Formato di acquisizione: A4 (210x297) Formato stampa richiesto: A4 (210x297)

F. **B-6** della provincia di **Treviso** n. **1081** sub **33** data **20.08.97** Firma *Luigi Condotta*

