

**TRIBUNALE DI FORLÌ**  
**UFFICIO ESECUZIONI IMMOBILIARI**  
**GIUDICE delle ESECUZIONI: Dott. FABIO SANTORO**

**ESECUZIONE IMMOBILIARE RG N° 88/2023**

**FOTOGRAFIE (AGGIORNATE MARZO 2024)**



1

**-Inquadramento della zona dall'alto-**

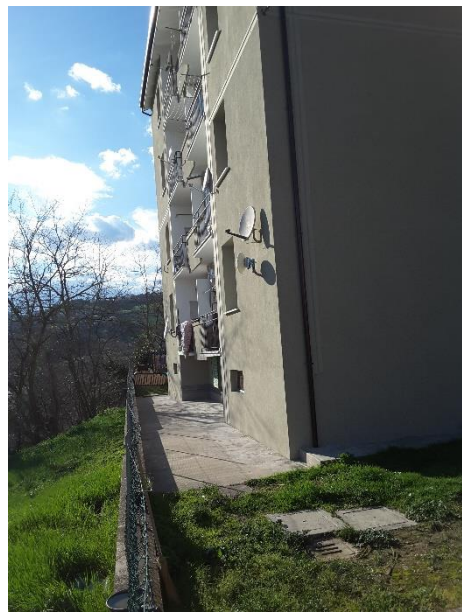

**Vista esterna del fabbricato che ospita la porzione immobiliare  
oggetto di pignoramento**





**Vista area cortilizia del fabbricato che ospita la porzione immobiliare oggetto di pignoramento**



**Vista locale cantina al piano cantinato**



**Vista scala comune condominiale per accedere all'appartamento (oggetto di pignoramento) posto al piano terzo del fabbricato condominiale**



**Vista interna alloggio oggetto di pignoramento**



**Vista interna alloggio oggetto di pignoramento**



**Vista pareti e soffitto intonacate e tinteggiate al civile**





**Vista parete attrezzata cucina**



**Vista bagno**



**Vista terrazzi**



**Vista del portoncino d'ingresso**

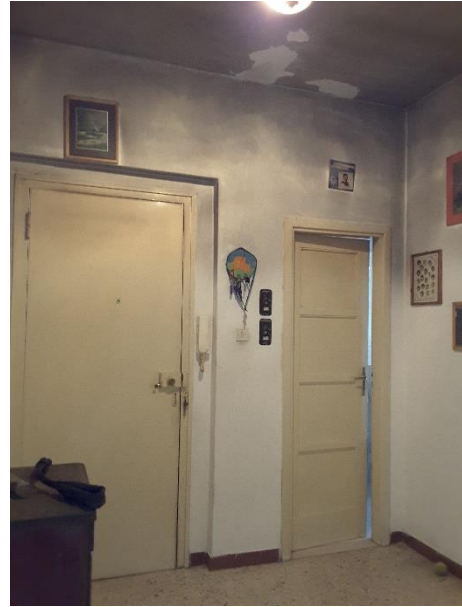

**Vista porte interne**



**Vista infissi**





**Vista vecchia stufa a legna per il riscaldamento dell'alloggio**

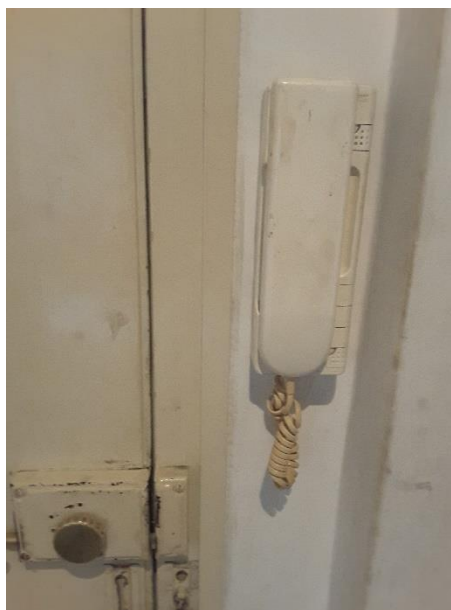

**Vista impianto elettrico e citofono**

## STATO MANUTENTIVO DELL'ALLOGGIO

