

Agenzia del Territorio
CATASTO FABBRICATI
 Ufficio provinciale di
 Reggio Emilia

Dichiarazione protocollo n. RE0006667 del 15/01/2009
 Planimetria di u.i.u. in Comune di Correggio
 Via Fosdondo civ. 106

Identificativi Catastali:
 Sezione:
 Foglio: 20
 Particella: 59
 Subalterno: 14

Compilata da:

Scheda n.1 Scala 1:200

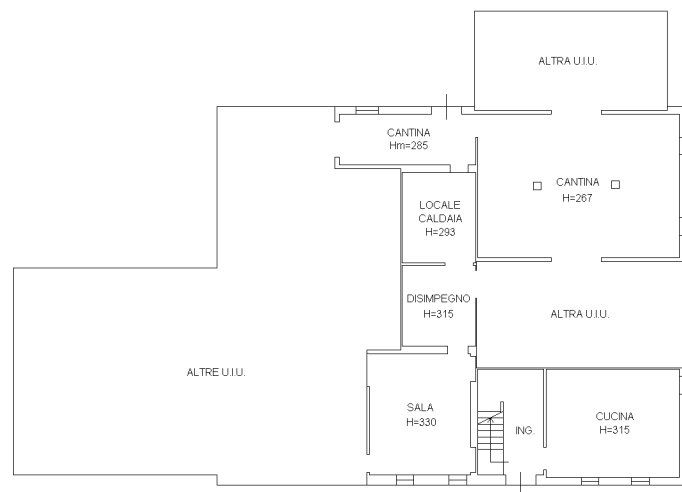

PIANTA PIANO TERRA

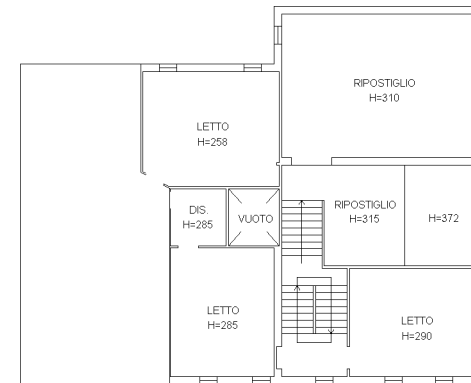

PIANTA PIANO PRIMO

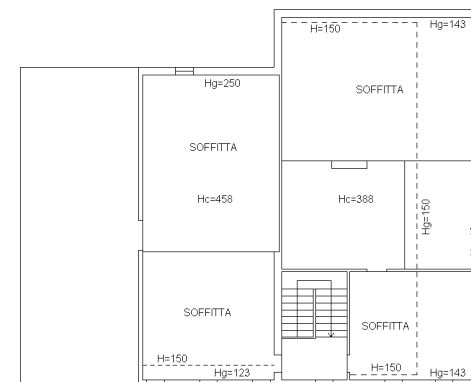

PIANTA PIANO SECONDO



10 metri



Planimetria di u.t.u. in Comune di CORREGGIO via STRADA COMUNALE DI FOSDONDO civ.

AREA CORTILIVA
COMUNE

RIMESSA
Hm. 3.25

PLANIMETRIA CATASTALE
FG. 20 MAP. 59
SCALA 1:2000

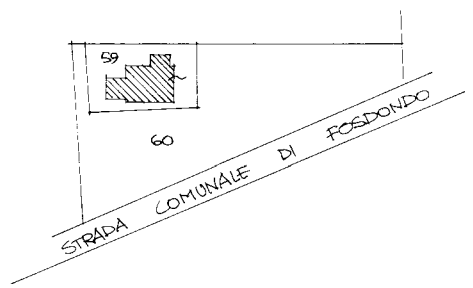

ORIENTAMENTO



SCALA DI 1:200

PIANO TERRA

Dichiarazione di N.C.	<input type="checkbox"/>
Denuncia di variazione	<input checked="" type="checkbox"/>
Identificativi catastali	
F. 20	
Sub 59	
10 metri	

RISERVATO ALL'UFFICIO

Riforma del Catasto - Progetto - Fase di attuazione - IV

MODULARIO
F. fog. terra 496



MINISTERO DELLE FINANZE
DIREZIONE GENERALE DEL CATASTO E DEI SS.TT.EE.
CATASTO EDILIZIO URBANO (RDL 13-4-1939, n. 652)

MOD. A1

LIRE
400

Planimetria di u.i.u. in Comune di CORREGGIO via STRADA COMUNALE DI FOSDONDO civ.....

AREA CORTILIVA
COMUNE

RIMESSA
H. 3.15

PIANO TERRA

PLANIMETRIA CATASTALE
FG. 20 MAPPA 59
SCALA 1:2000

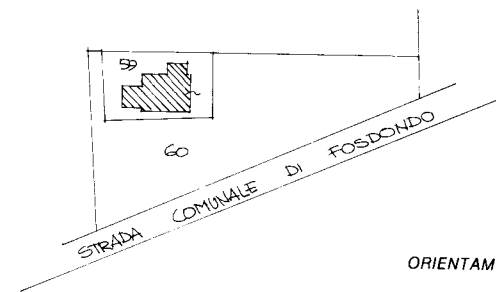

ORIENTAMENTO



SCALA DI 1:20

Dichiarazione di N.C.	<input type="checkbox"/>
Denuncia di variazione	<input checked="" type="checkbox"/>
Identificativi catastali	
F. X 20	
n. 59	sub 100/01

RISERVATO ALL'UFFICIO

Rome - Istituto Poligrafico e Zecca dello Stato - P.V.



N=4959700

E=1635800

1 Particella: 59

20-Set-2021 8:41:10
Prot. n. TI2456/2021

Scala originale: 1:2000
Dimensione cornice: 776.000 x 552.000 metri

Comune: CORREGGIO
Foglio: 20

ELABORATO PLANIMETRICO		Compilato da: Vezzani Anselmo	Iscritto all'albo: Geometri	Prov. Reggio Emilia	N. 1483
Comune di Correggio	Sezione:	Foglio: 20	Particella: 59	Pr. 00000007 n. 15/01/2009	del
Dimostrazione grafica dei subalterni			Tipo Mappale n. 237747 del 18/12/2008 Scala 1 : 200		

Agenzia del Territorio
CATASTO FABBRICATI
 Ufficio provinciale di Reggio Emilia

Ultima planimetria in atti

Data: 31/07/2022 - n. T9934 - Richiedente: Telematico

Totale schede: 2 - Formato di acquisizione: A3(297x420) - Formato stampa richiesto: A4(210x297) - Fattore di scala non utilizzabile

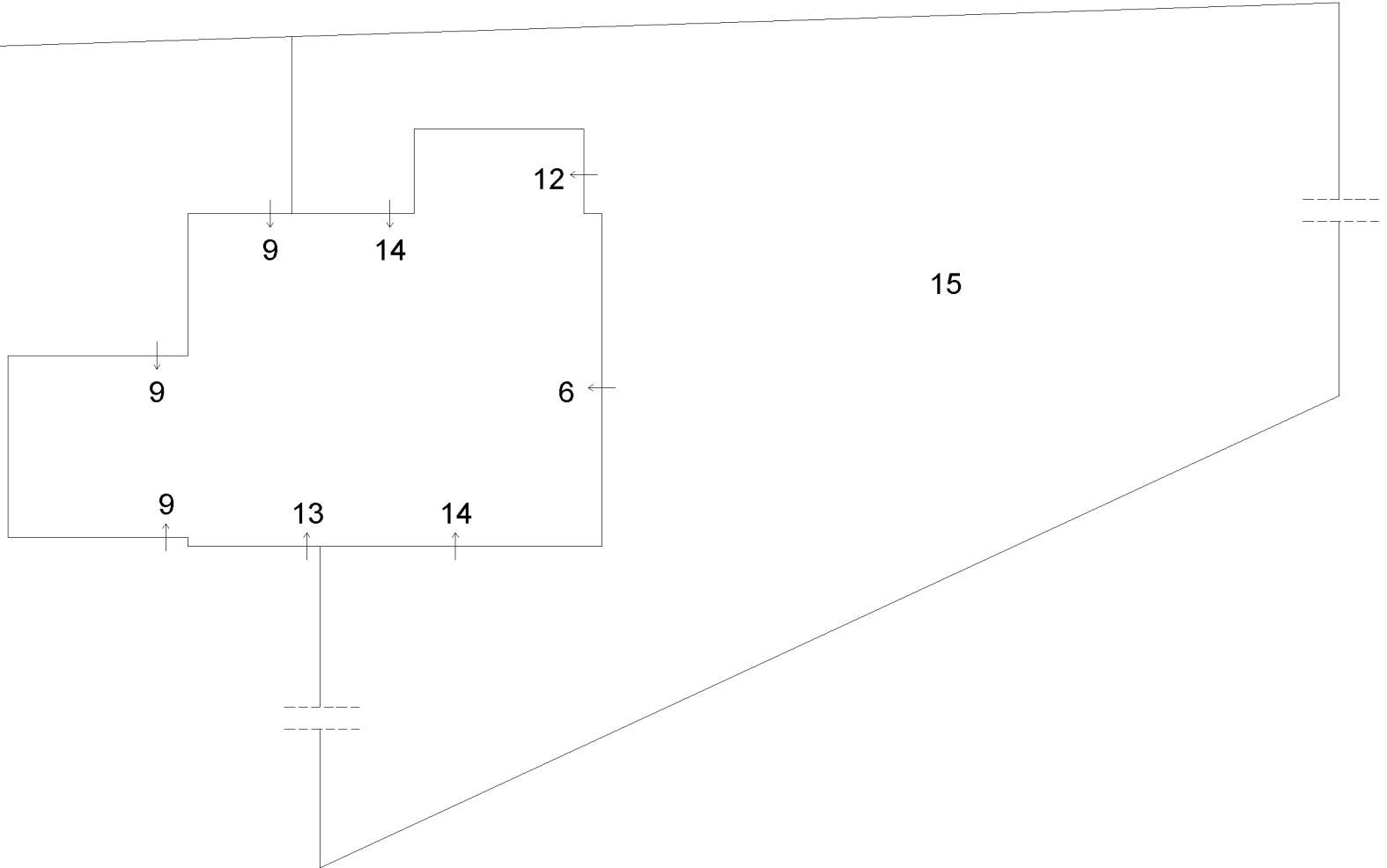

PIANTA PIANO TERRA



**Agenzia del Territorio
CATASTO FABBRICATI
Ufficio Provinciale di
Reggio Emilia**

ELABORATO PLANIMETRICO	
Compilato da: Vezzani Anselmo	
Iscritto all'albo: Geometri	
Prov. Reggio Emilia	N. 1483

Comune di Correggio	Protocollo n. RE0006667 del 15/01/2009
Sezione: Foglio: 20 Particella: 59	Tipo Mappale n. 237747 del 18/12/2008

Dimostrazione grafica dei subalterni Scala 1 : 200

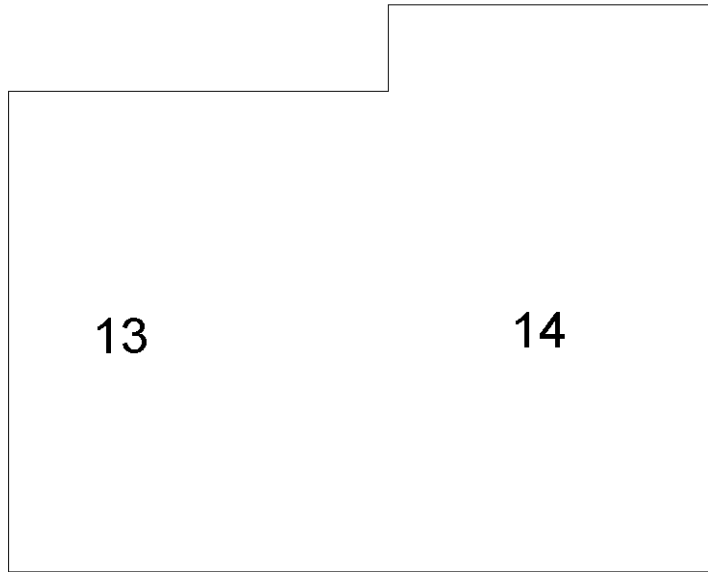

**PIANTA PIANO
PRIMO**

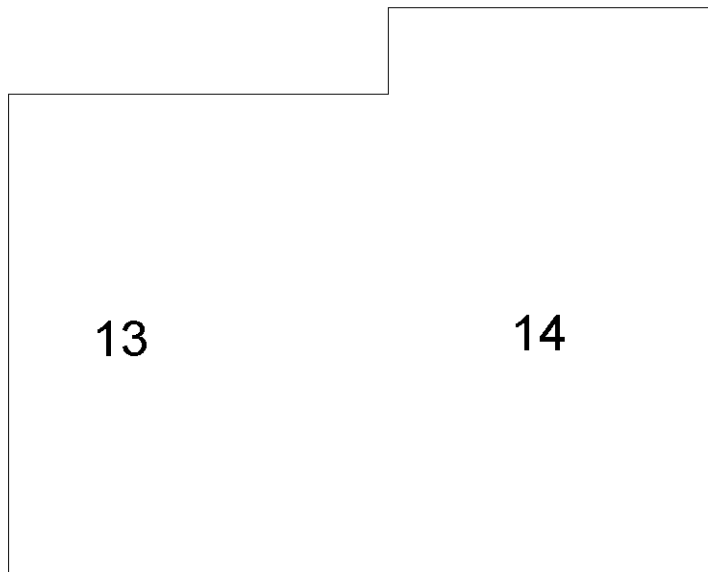

**PIANTA PIANO
SECONDO**

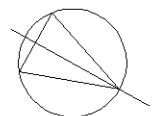

Ultima planimetria in atti