

MODULARIO
F. rig. rend. 006



MINISTERO DELLE FINANZE
DIREZIONE GENERALE DEL CATASTO E DELL'SS.TT.EE.

CATASTO EDILIZIO URBANO (RDL 13-4-1939, n. 652)

LIRE
400

Planimetria di u.i.u. in Comune di **VIANO** LOCALITA' **BORGONOVÌ** civ. 3

10 metri

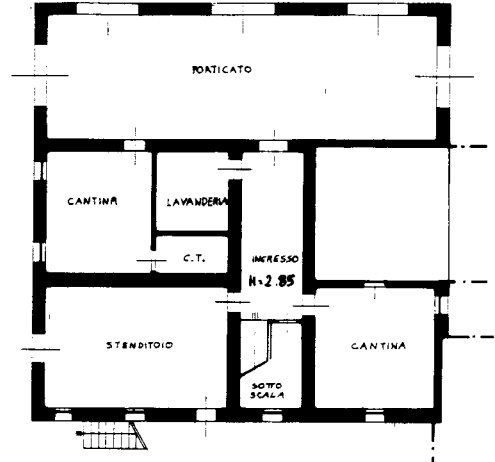

PIANTA PIANO TERRA H=3.20

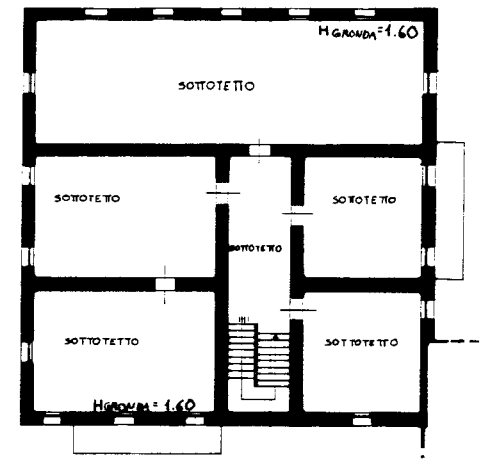

PIANTA SOTTOTETTO H MEDIA = 3.05

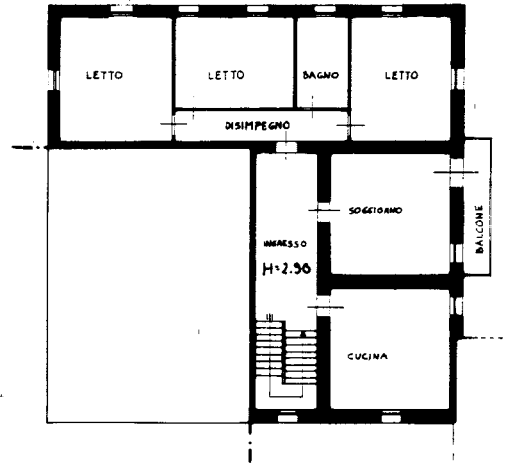

PIANTA PIANO PRIMO H=3.20

PLANIMETRIA CATASTALE

COMUNE DI VIANO
FOGLIO n. 24 MAPPALE 164

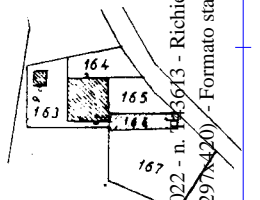

ORIENTAMENTO

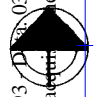

Scala di 1:1000

Dichiarazione di N.C.
Denuncia di variazione

Identificativi catastali
F. 24
n. 164 sub. 9

Compilata dal **GEOMETRA BEDESCHI GIANCARLO**
(Titolo, cognome e nome)
Iscritto all'albo dei **GEOMETRI**
della provincia di **REGGIO EMILIA** n. 1500
data **16/06/93** Firma *Beedeschi Giancarlo*

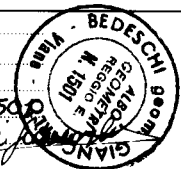

RISERVATO ALL'UFFICIO

Ultima planimetria in al...
Data presentazione: 24/06/1993
Totale schede: 1 - Formato

MODULARIO
F. fig. rend. 487



MINISTERO DELLE FINANZE
DIREZIONE GENERALE DEL CATASTO E DEI SS.TT.EE.
CATASTO EDILIZIO URBANO (RDL 13-4-1939, n. 652)

MOD. **BN** (CEU)

LIRE
250

Planimetria di u.i.u. in Comune di VIANO ~~vs~~ LOC. BORGONUVI CIV. 3

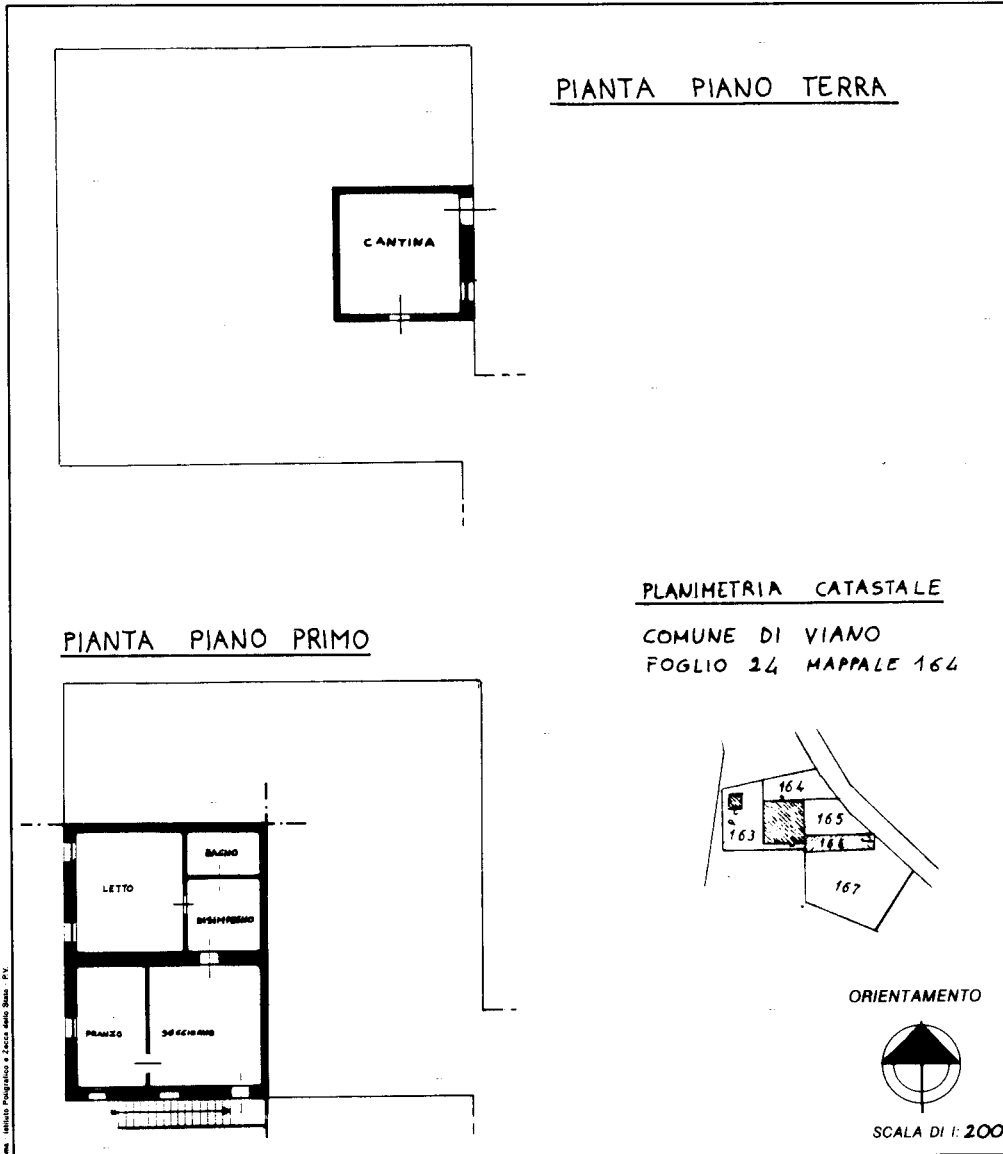

Dati: Istituto Nazionale di Statistica - ISTAT - Roma - PV

Dichiarazione di N.C.
 Denuncia di variazione
 Identificativi catastali
 F. 24
 n. 164 sub. 10

Compilata dal GEOMETRA
 (Titolo, cognome e nome)
BEDESCHI GIANCARLO
 Iscritto all'albo dei GEOMETRI
 della provincia di REGGIO EMILIA n. 1501
 data 16/06/93 Firma Bedeschi Giancarlo



RISERVATO ALL'UFFICIO

inattu 01
Catasto dei Fabbricati - Situazione al 03/01/2022 - Comune di VIANO(L.831) - < Foglio 24 - Particella 164 - Subalterno 10 >
VIA BORGONUVI n. 3 Piano T-1

Ultima planimetria in atti

Agenzia delle Entrate
CATASTO FABBRICATI
Ufficio provinciale di
Reggio Emilia

Dichiarazione protocollo n. RE0040044 del 05/06/2017
Planimetria di u.i.u. in Comune di Viano
Via Borgonovi civ. 3

Identificativi Catastali:
Sezione:
Foglio: 24
Particella: 642
Subalterno: 2

Compilata da:
Valcavi Attilio
Iscritto all'albo:
Geometri
Prov. Reggio Emilia N. 01151

Scheda 1
Scala 1: 200

Ultima planimetria in atti

Data: 03/01/2022 - n. T43616 - Richiedente: DGRLSE66P58H703X

Totale schede: 1 - Formato di acquisizione: A3(297x420) - Formato stampa richiesto: A4(210x297)

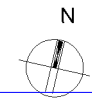
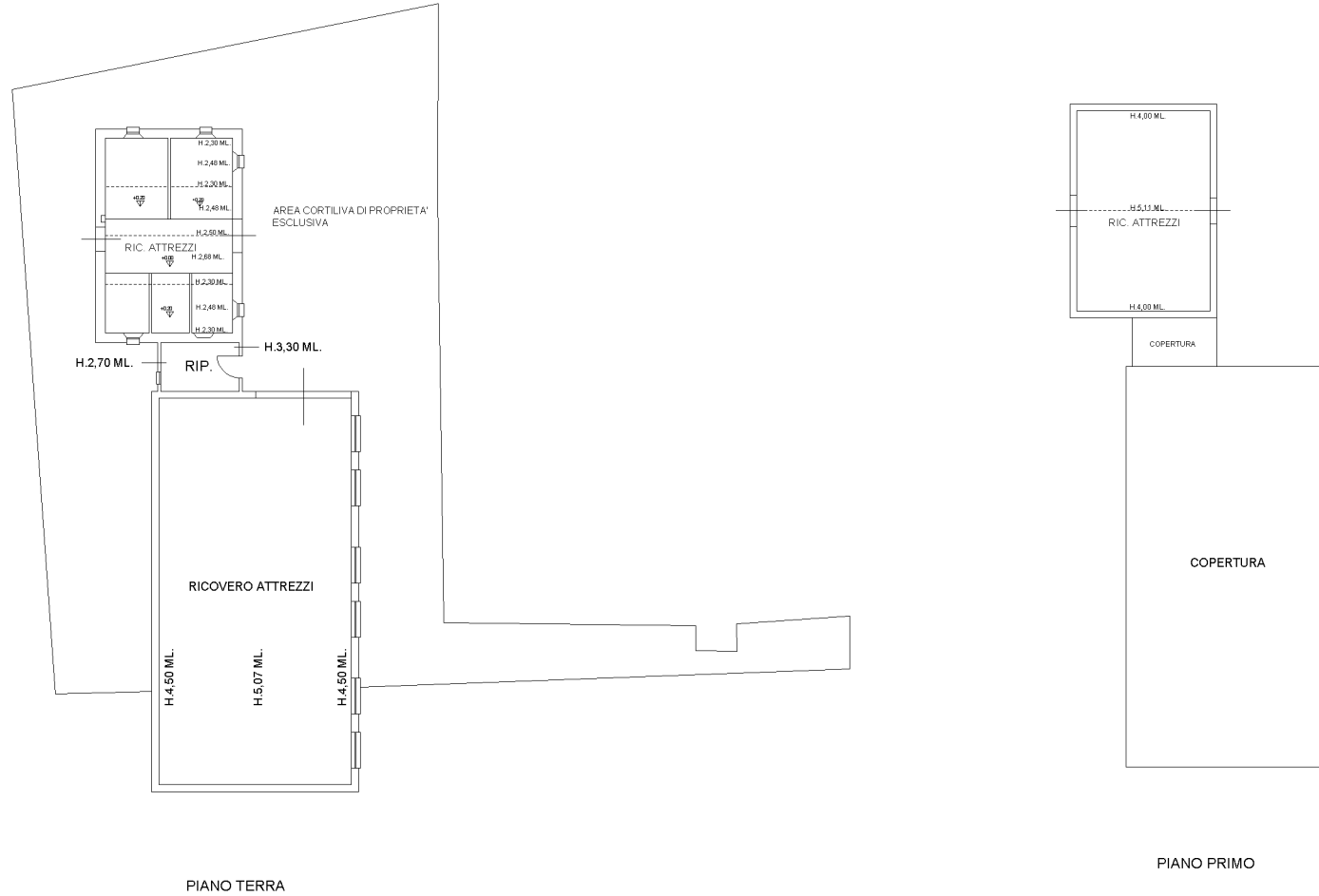

10 metri