

ELABORATO PLANIMETRICO	
Compilato da: Solazzo Vincenzo	
Iscritto all'albo: Geometri	
Prov. Lecce	N. 3274

Agenzia del Territorio
CATASTO FABBRICATI
Ufficio Provinciale di
Lecce

Comune di Carmiano	Protocollo n. LE0142579 del 15/04/2008
Sezione: Foglio: 25 Particella: 1505	Tipo Mappale n. 57771 del 11/02/2008
Dimostrazione grafica dei subalterni	Scala 1 : 500

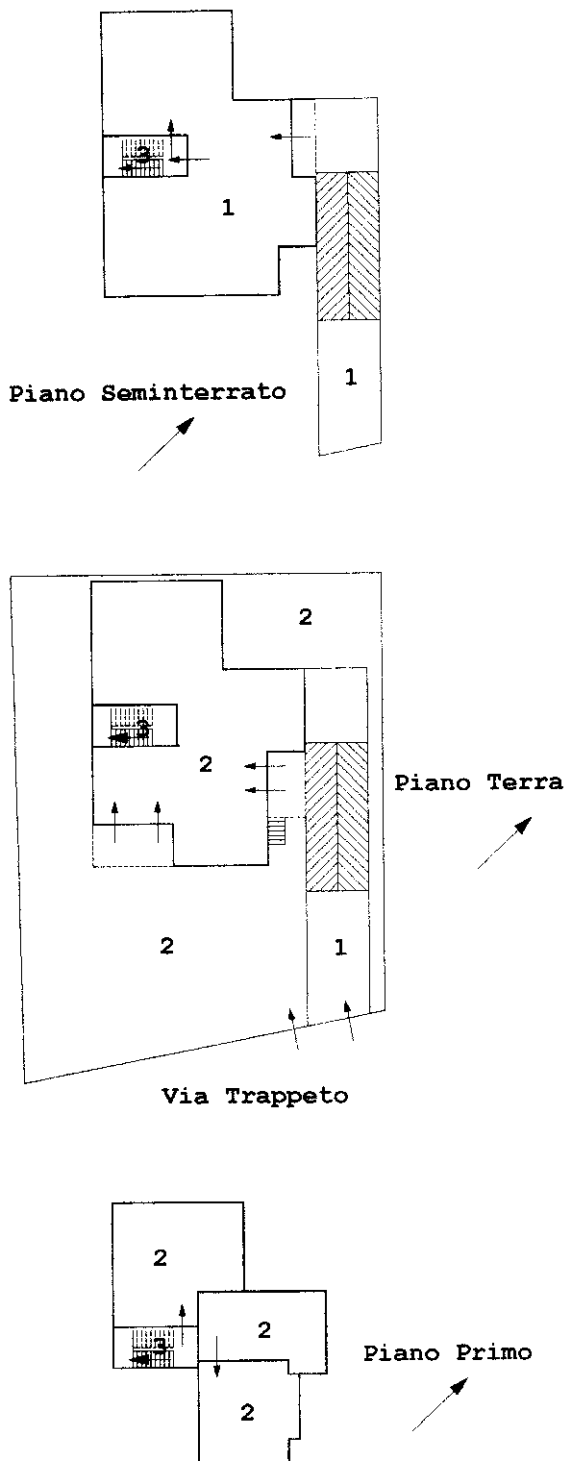

Ultima planimetria in atti

**Agenzia del Territorio
CATASTO FABBRICATI
Ufficio Provinciale di
Lecce**

Dichiarazione protocollo n. LE0142579 del 15/04/2008

Planimetria di u.i.u. in Comune di Carmiano

Calle Trappito

civ. SNC

Identificativi Catastali:

Sezione:
Foglio: 25
Particella: 1505
Subalterno: 1

Compilata da:
Solazzo Vincenzo
Iscritto all'albo:
Geometri

Prov. Lecce

N. 3274

Scheda n. 1

Scala 1:200

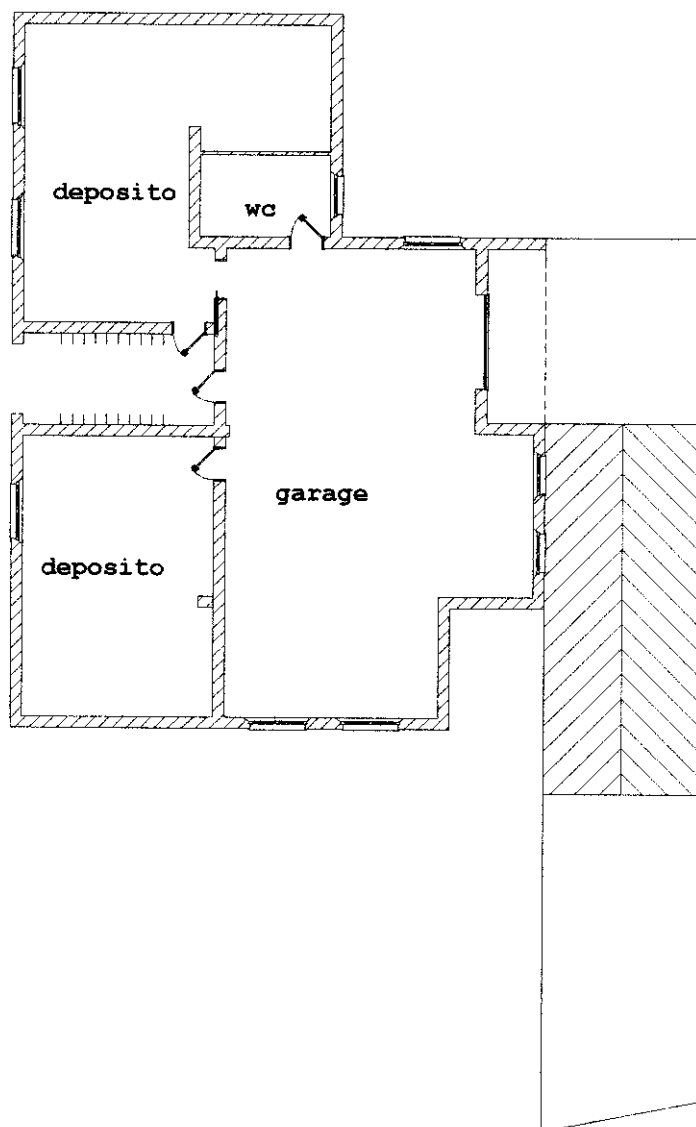

Pianta Piano Seminterrato
h: 3.00

Via Trappeto

Ultima planimetria in atti

Comune di Carmiano (Le)
Via Trappeto, 50 (fraz. Magliano) piano S1-T-1

STATO DI RILIEVO

N.C.E.U. fgl. 25 p.IIa 1505 sub 1-2 sub 3 vano scala (B.C.N.C.)

U.T.C. CARMIANO : non conforme

Agenzia del Territorio : non conforme

PIANO SEMINTERRATO

SUPERFICIE UTILE CALPESTABILE

Soggiorno/studio	62,95 mq
Stireria	4,70 mq
Letto 1	17,70 mq
Letto 2	30,35 mq
Bagno	7,75 mq
Pranzo/cucina	48,00 mq
Intercapedine	31,80 mq

TOTALE S.U. 203,25 mq

Superficie vano scala 12,15 mq

PIANO TERRA

SUPERFICIE SCOPERTO = 480,95 mq

PIANO RIALZATO
AL SOLO STATO RUSTICO

SUPERFICIE LORDA DI COPERTA
COMPRESO BALCONI E AGGETTI = 274,05 mq

STATO DEI LUOGHI - SCALA 1: 100

DEL FOGLIO 25 P.LLA 1505 SUB 1 (C/6)
FOGLIO 25 P.LLA 1505 SUB 3 (B.C.N.C.)

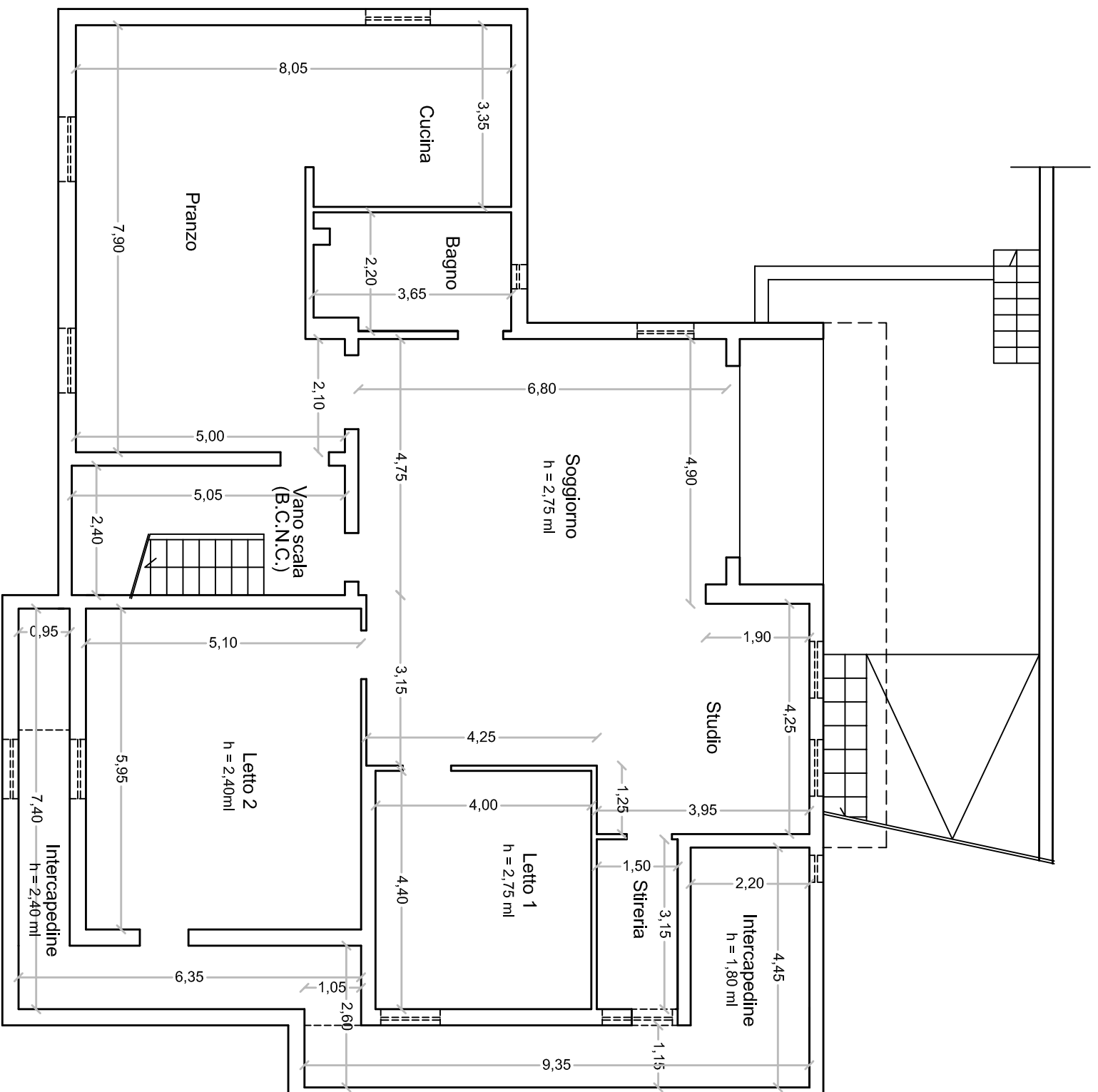

PIANO SEMINTERRATO

STATO DEI LUOGHI - SCALA 1 : 100

FOGLIO 25 P.LLA 1505 SUB 2 (F/3)
FOGLIO 25 P.LLA 1505 SUB 3 (B.C.N.C.)

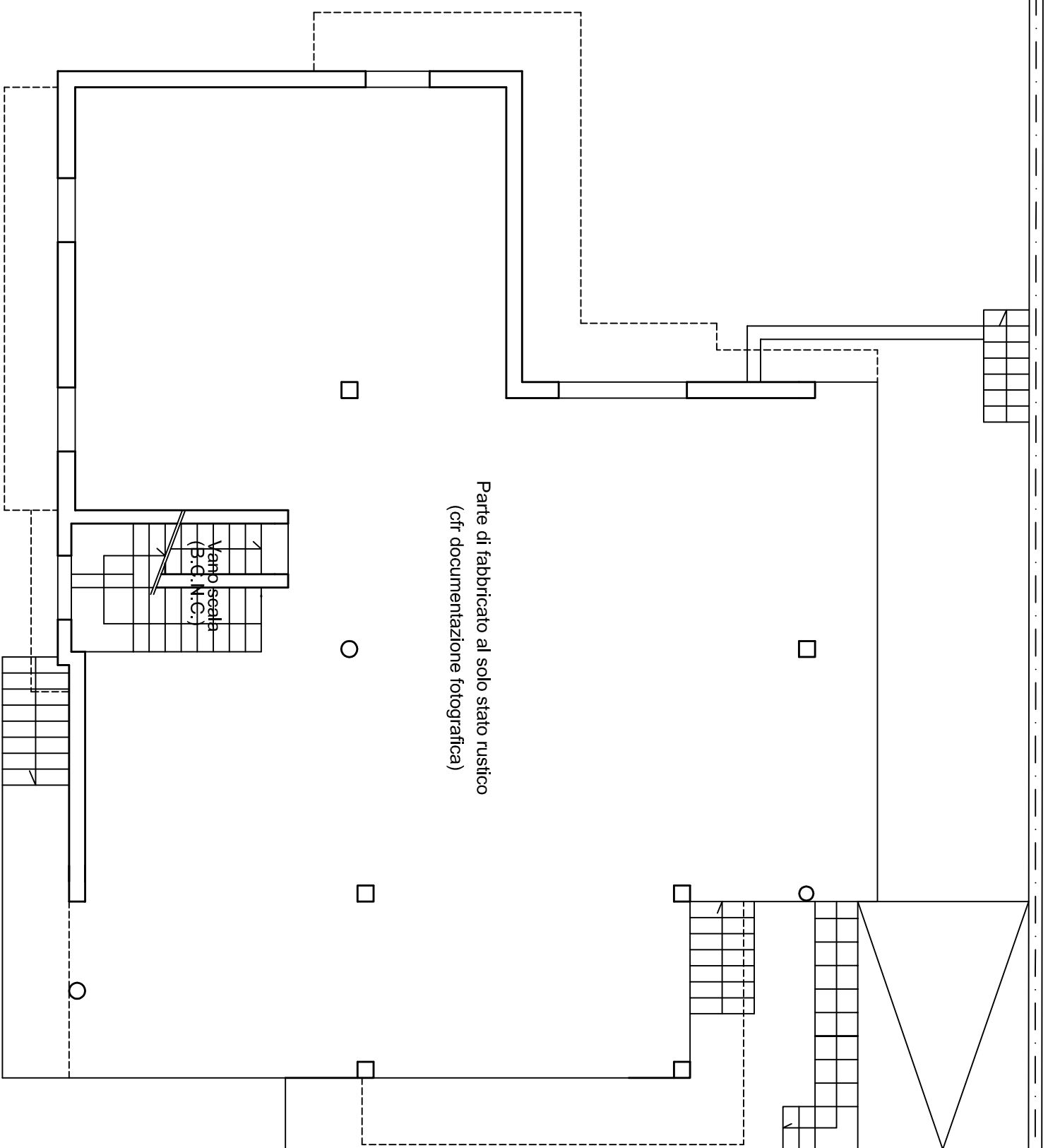

VIA TRAPPETO

PIANO RIALZATO

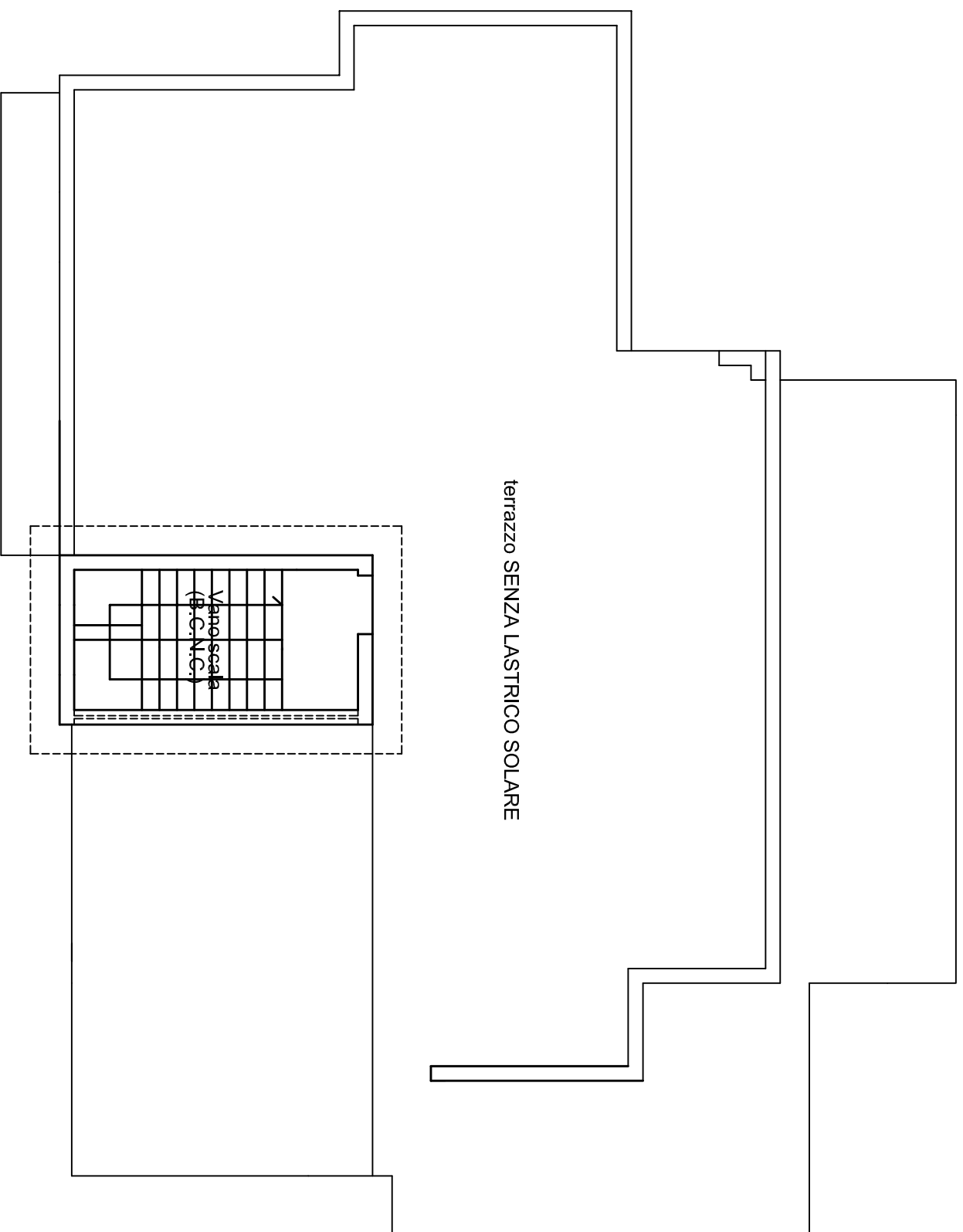

PIANO DI COPERTURA