

MODULARIO
n. 487



MINISTERO DELLE FINANZE
DIREZIONE GENERALE DEL CATASTO E DEI SERVIZI TECNICI ERARIALI

Mod. B (Nuovo Catasto Edilizio Urbano)

110

NUOVO CATASTO EDILIZIO URBANO

Lire
50

(D. DECRETO-LEGGI 12 APRILE 1980, N. 645)

Planimetria dell'immobile situato nel Comune di FUCECCHIO Via Vecchia Empoiese

Ditta _____

Allegata alla dichiarazione presentata all'Ufficio Tecnico Erariale di FIRENZE

(Mannini)

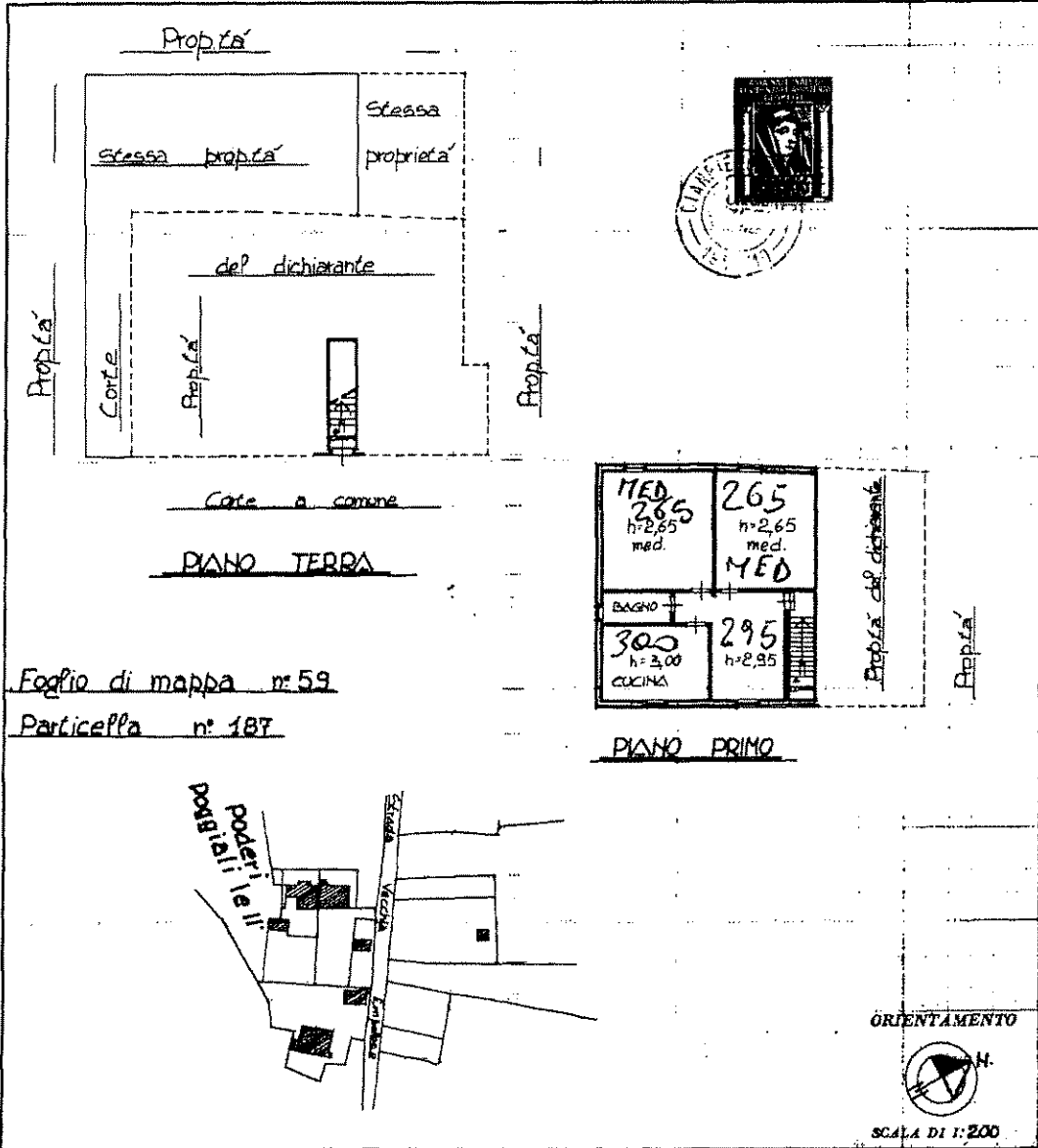

Foglio di mappa n° 59

Particella n° 187

SPAZIO RISERVATO PER LE ANNOTAZIONI D'UFFICIO

DATA 19.10.82

PROT. N° 31630

Compilata dal Geom. Clelio Abbi
(Titolo, nome e cognome del tecnico)

Iscritto all'Albo dei Geometri
della Provincia di Firenze

DATA 1982

Firma:

Catasto dei Fabbricati - Situazione al 24/09/2021 - Comune di FUCECCHIO (D815) - < Foglio: 59 - Particella: 187 - Subalterno: 303 >
VIA TRENTO piano: T-1;

Ultima planimetria in atti

LOTTO "2"

Comune di Fucecchio

Via Trento nr. 174

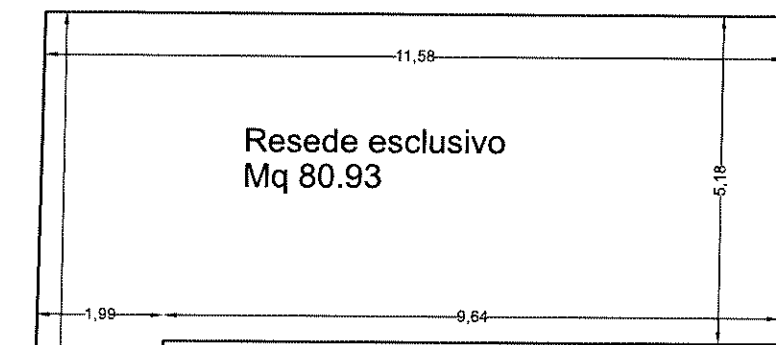

Piano Terra

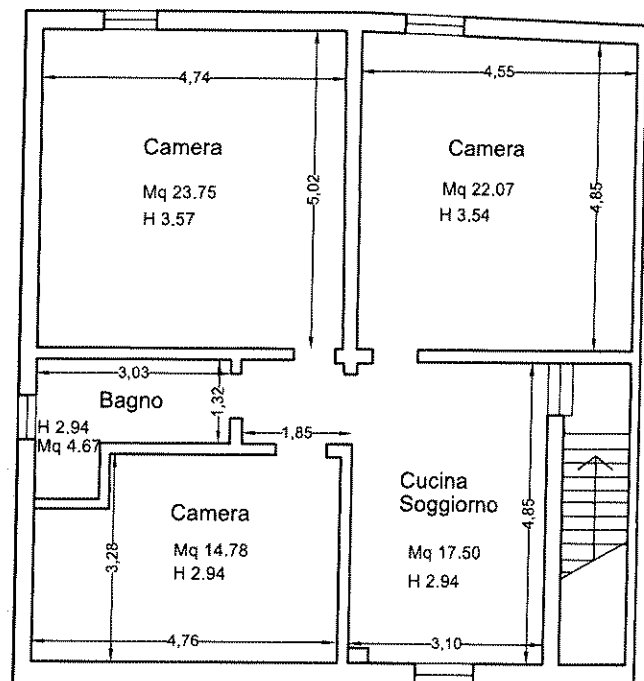

Via Trento

Piano Primo