

MODULARIO
F. - ng. rend. - 497



MINISTERO DELLE FINANZE

DIREZIONE GENERALE DEL CATASTO E DEI SERVIZI TECNICI ERARIALI

NUOVO CATASTO EDILIZIO URBANO

(R. DECRETO-LEGGE 13 APRILE 1939, N. 652)

Mod. B (Nuovo Catasto Edilizio Urbano)

Lire
200

Planimetria dell'immobile situato nel Comune di Potenza Via Tirreno n° 9 int. 8
Ditta COOP. EDILIZIA SIRE S. S. R. L.
Allegata alla dichiarazione presentata all'Ufficio Tecnico Erariale di Potenza

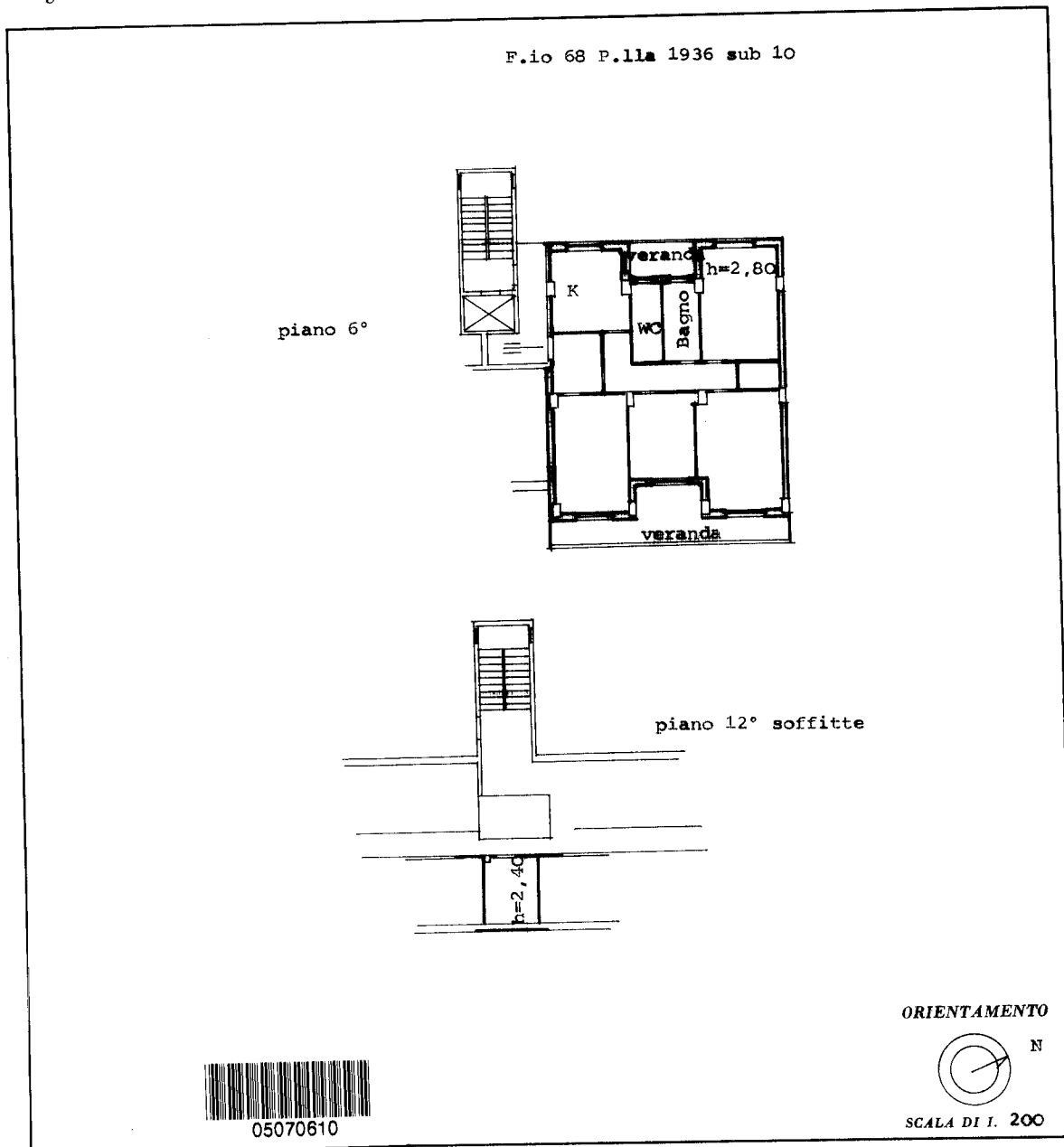

SPAZIO RISERVATO PER LE ANNOTAZIONI D'UFFICIO

DATA

PROT. N°

525

Compilata dal Geometra

(Titolo, nome e cognome del tecnico)

Vito Antonio Nella

Iscritto all'Albo de Geometri

della Provincia di Potenza

DATA

Firma:

08/11/1988
Vito Antonio Nella

Ultima planimetria in atti

MODULARIO
F. 109 - rend. 497



MINISTERO DELLE FINANZE
DIREZIONE GENERALE DEL CATASTO E DEI SERVIZI TECNICI ERARIALI

Mod. B (Nuovo Catasto Edilizio Urbano)

Lire
100

NUOVO CATASTO EDILIZIO URBANO

(R. DECRETO-LEGGE 13 APRILE 1930, N. 652)

Planimetria dell'immobile situato nel Comune di POTENZA Via Tirreno (Fabr. A)

Ditta Cooperativa Edilizia SIKIC s.r.l.

Allegata alla dichiarazione presentata all'Ufficio Tecnico Erariale di POTENZA

F.10 68 r.119 1336 sub. 73

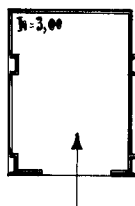

piano terra



05071238

ORIENTAMENTO

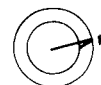

SCALA DI 1:200

SPAZIO RISERVATO PER LE ANNOTAZIONI D'UFFICIO

DATA
PROT. N°

Compilata dal leone etru
(Titolo, nome e cognome del tecnico)
Pasquale (C.A.)

Iscritto all'Albo de Geometri
della Provincia di POTENZA

DATA 25 GIUG 1985

Firma: Pasquale Pasquale

Catasto dei Fabbricati - Situazione al 08/11/2018 - Comune di POTENZA (G942) - < Foglio: 68 - Particella: 1936 - Subalterno: 73 >
VIA TIRRENO piano: T;

Ultima planimetria in atti

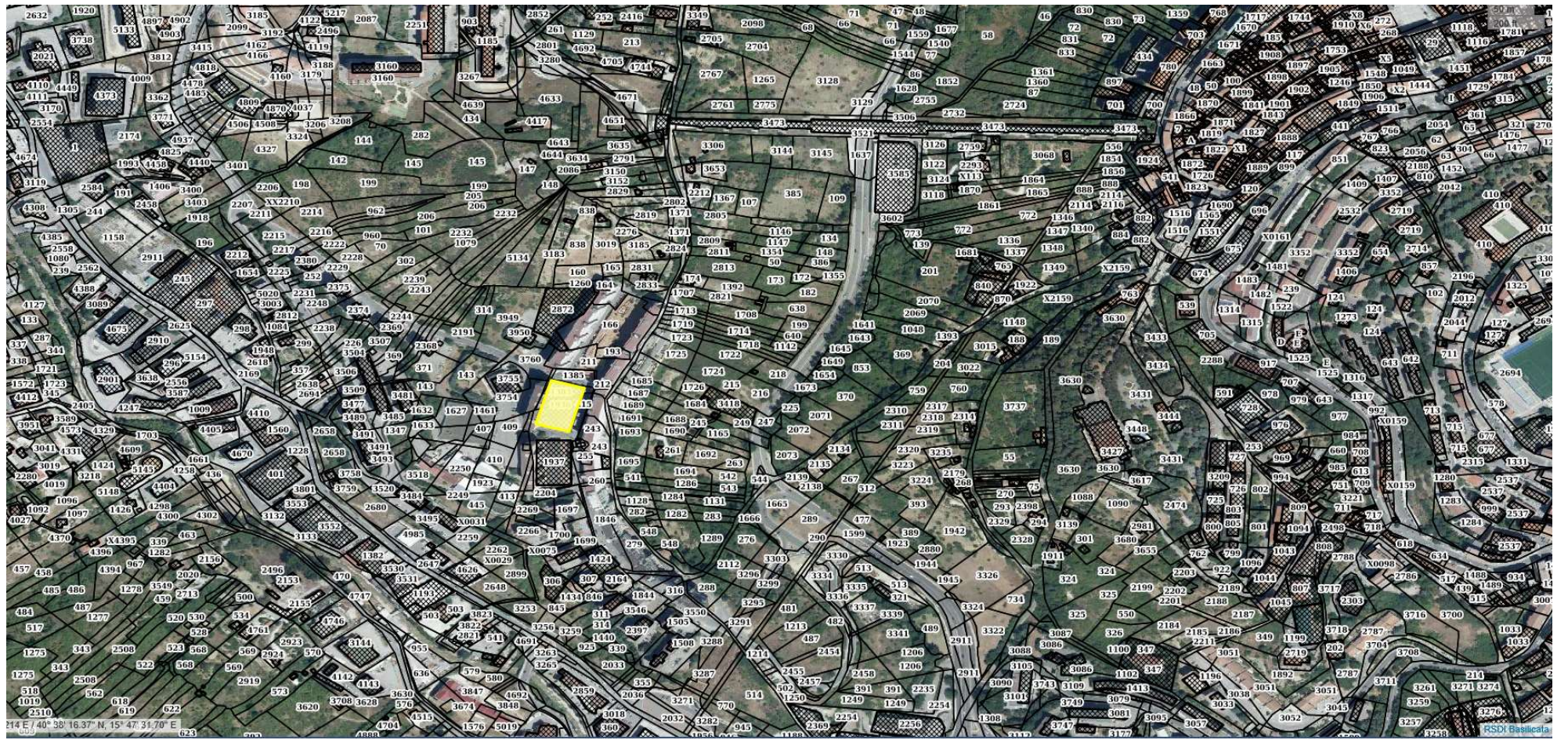



COMUNE DI POTENZA
Via Tirreno n°9 interno 8

Foglio 68 – Part. 1936 – sub. 73
PLANIMETRIA STATO DI FATTO–Piano terra
scala 1:100

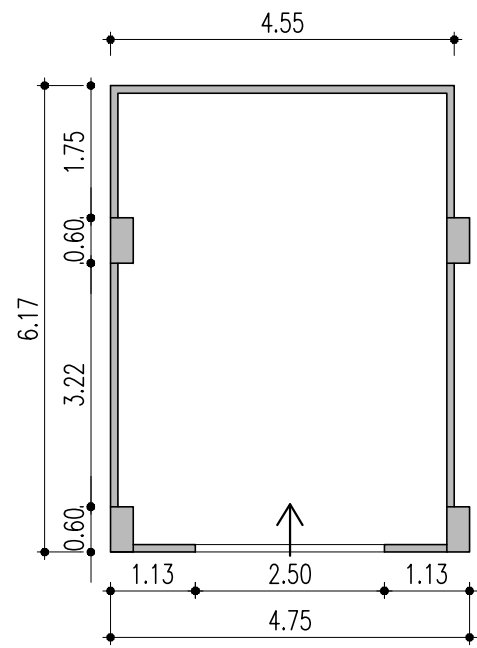

Foglio 68 – Part. 1936 – sub. 10
PLANIMETRIA STATO DI FATTO–Piano 6°
scala 1:100

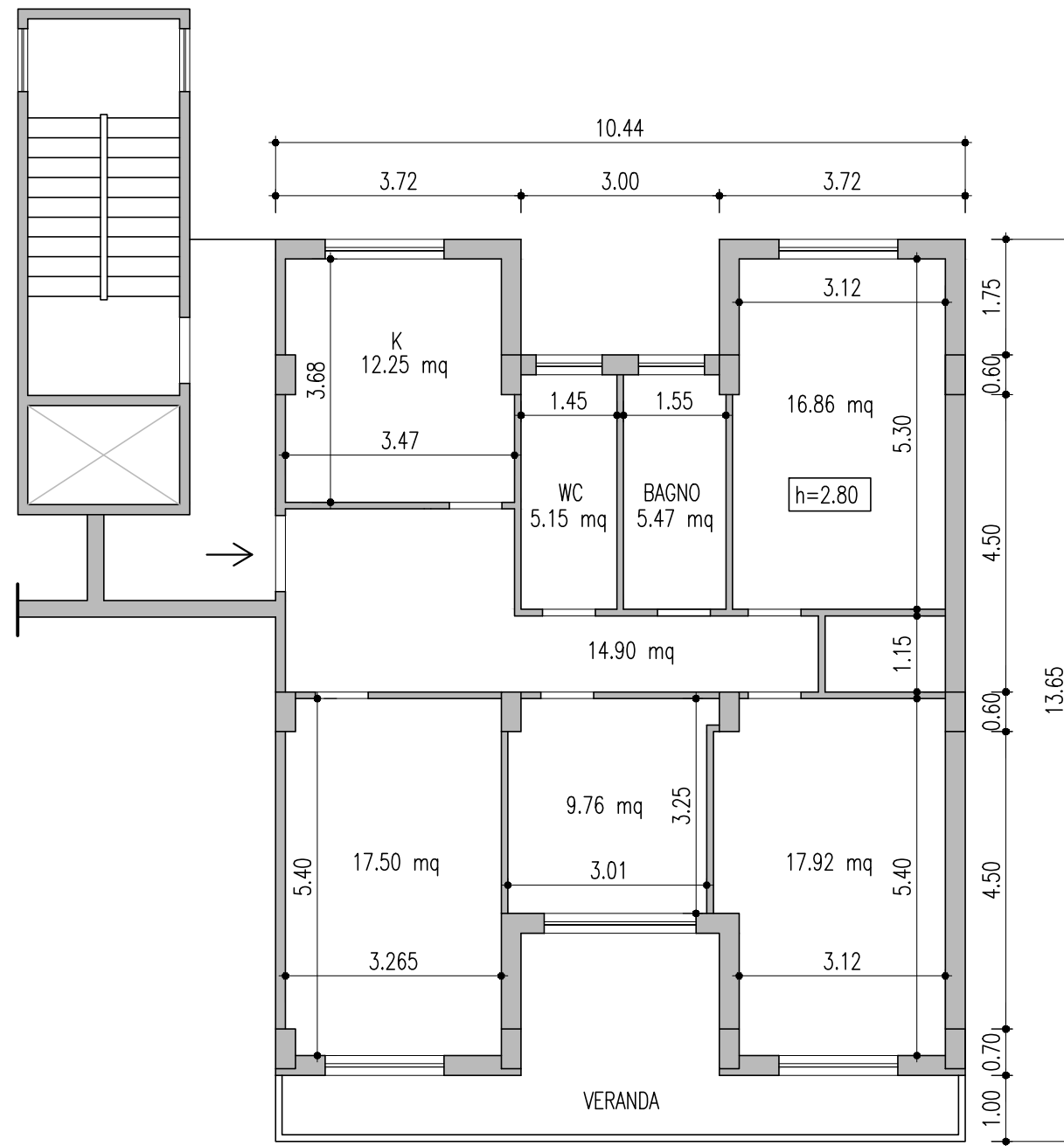

Foglio 68 – Part. 1936 – sub. 10
PLANIMETRIA STATO DI FATTO–Piano 12° (Soffitte)
scala 1:100

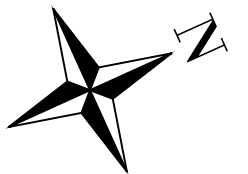
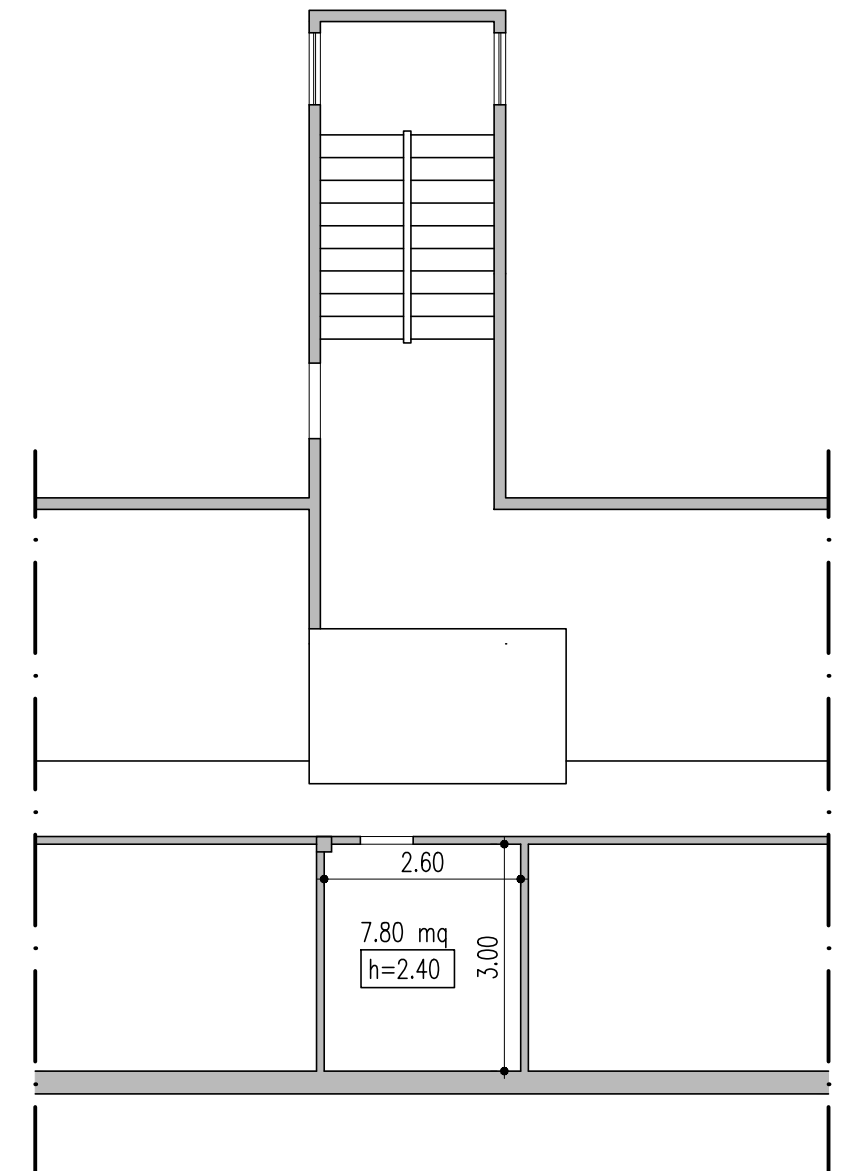

COMUNE DI POTENZA
Via Tirreno n°9 interno 8

Foglio 68 – Part. 1936 – sub. 10
CONFRONTO CATASTALE-STATO DI FATTO (Piano 6°)
scala 1:100

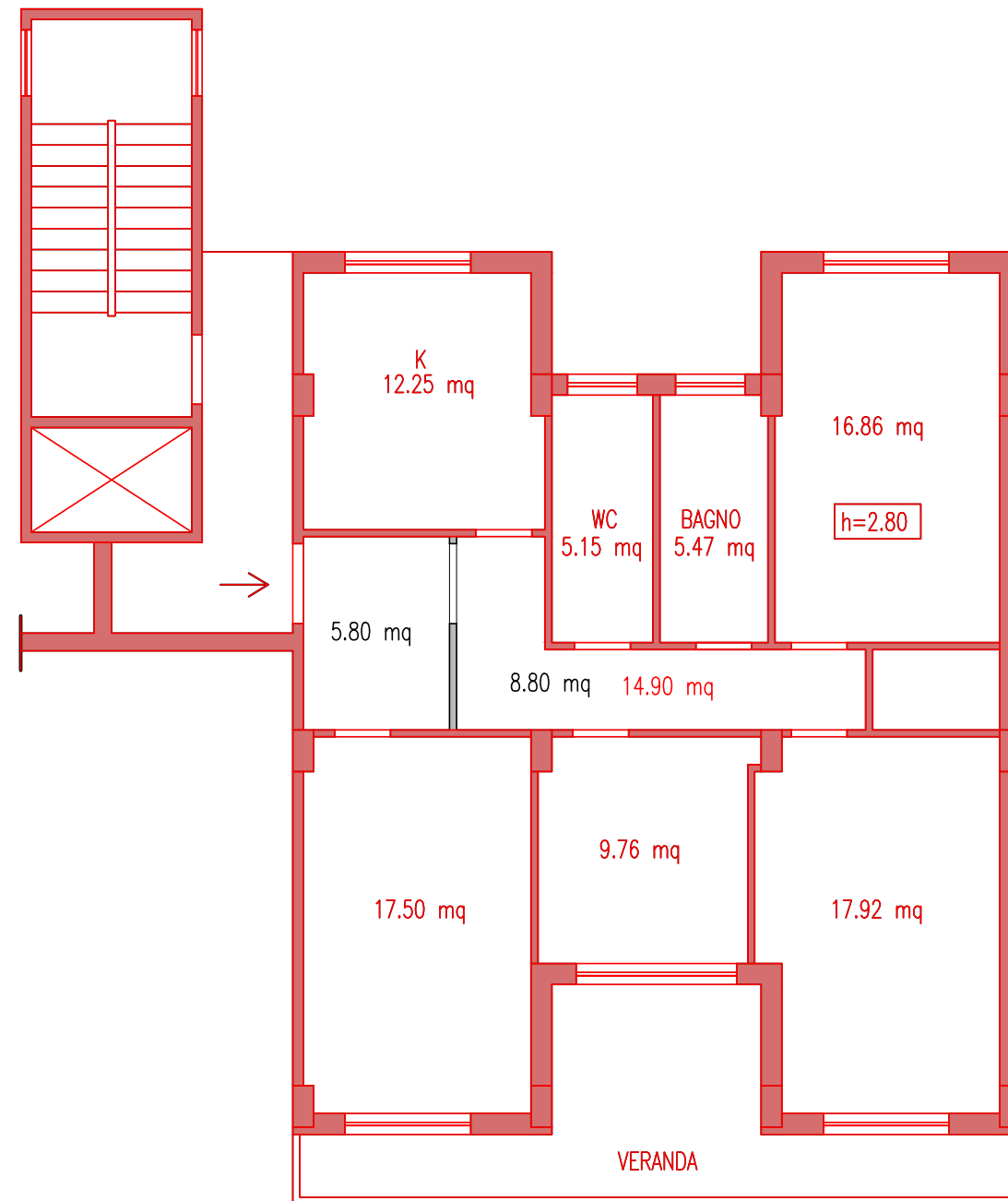

LEGENDA

- Stato di fatto
- Planimetria catastale

