

**Agenzia del Territorio  
CATASTO FABBRICATI  
Ufficio Provinciale di  
Chieti**

Dichiarazione protocollo n. CH0268834 del 02/07/2007

Planimetria di u.i.u. in Comune di Ripa Teatina

Largo San Lorenzo

civ. 1

Identificativi Catastali:

Sezione:  
Foglio: 12  
Particella: 582  
Subalterno: 4

Compilata da:  
Monaco Francesco Saverio  
Iscritto all'albo:  
Geometri

Prov. Chieti

N. 240

Scheda n. 1

Scala 1:200

**PIANO PRIMO**  
h = 2.70

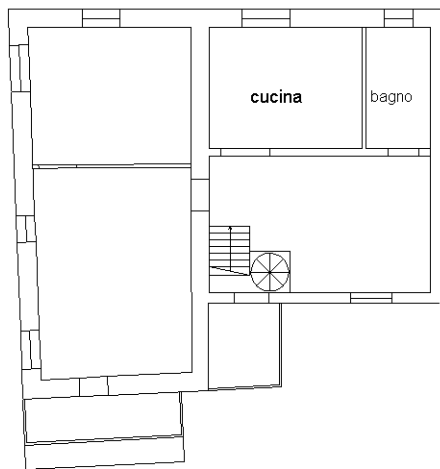

**PIANO SOTTOTETTO**

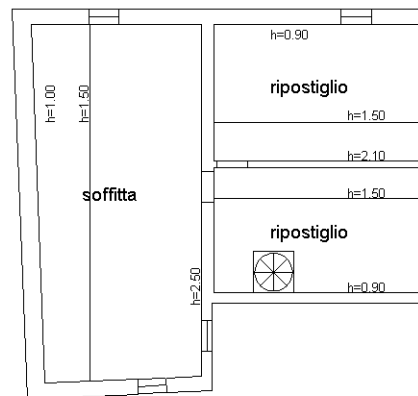

**PIANO SEMINTERRATO**  
hm = 2.20

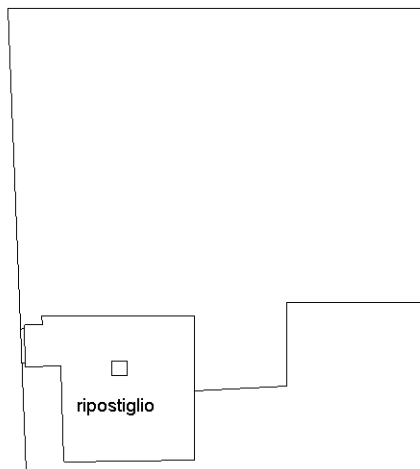

**PIANO TERRA**  
h = 2.40

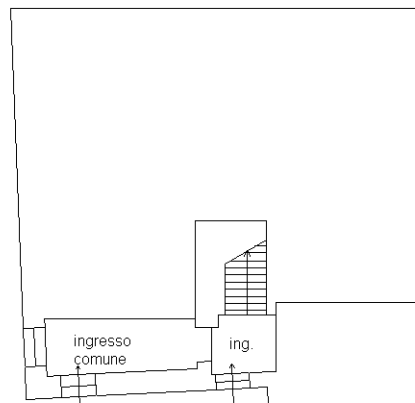

Ultima planimetria in atti

