

ALL N

MAPPA DOCUMENTAZIONE TOPOGRAFICA

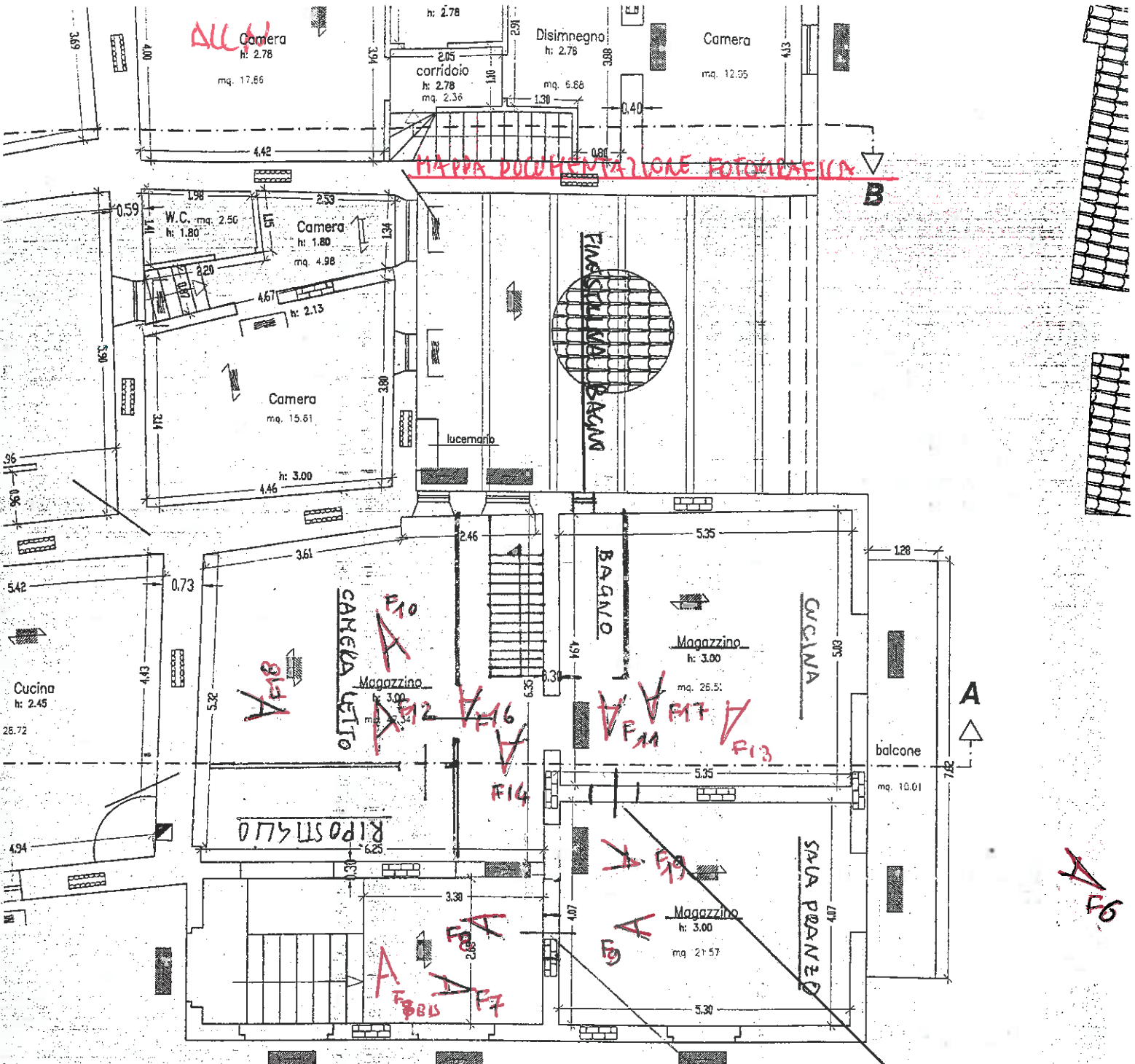



MAPPÀ DOCUMENTAZIONE FOTOGRAFICA

PIANTA PRIMO PIANO

PORTA INGRESSO ALL'U.I.

PIANED E CUCINA

PORTA DI COLLEGAMENTO TRA SALA DA

PIANTA QUARTO LIVELLO

ALL N

**Agenzia del Territorio
CATASTO FABBRICATI
Ufficio Provinciale di
Perugia**

Dichiarazione protocollo n. PG0201090 del 01/09/2006

Planimetria di u.i.u. in Comune di Campello Sul Clitunno

Frazione Spina

civ. 49

Identificativi Catastali:

Sezione:

Foglio: 5

Particella: 75

Subalterno: 22

Compilata da:
Campana Moreno

Iscritto all'albo:
Geometri

Prov. Perugia

N. 3102

Scheda n. 1 Scala 1:200

MAPPA DOCUMENTAZIONE FOTOGRAFICA

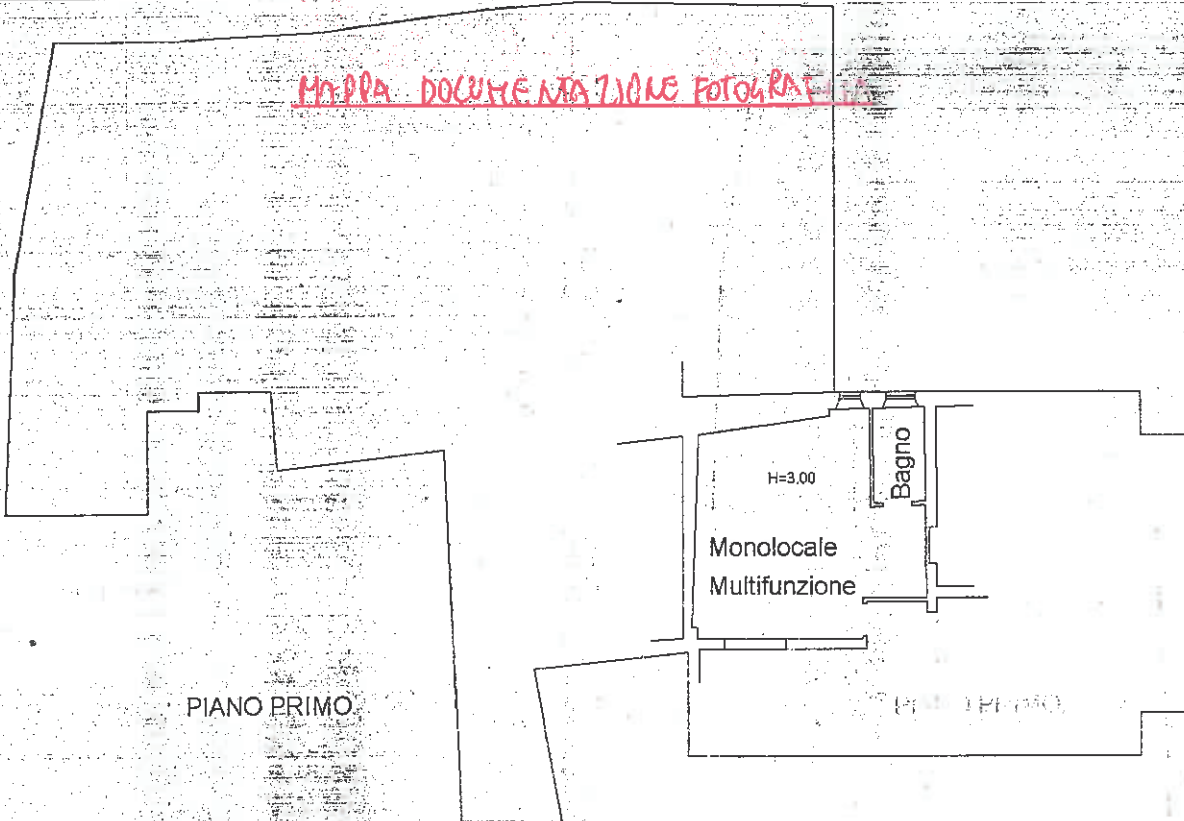

PIANO PRIMO

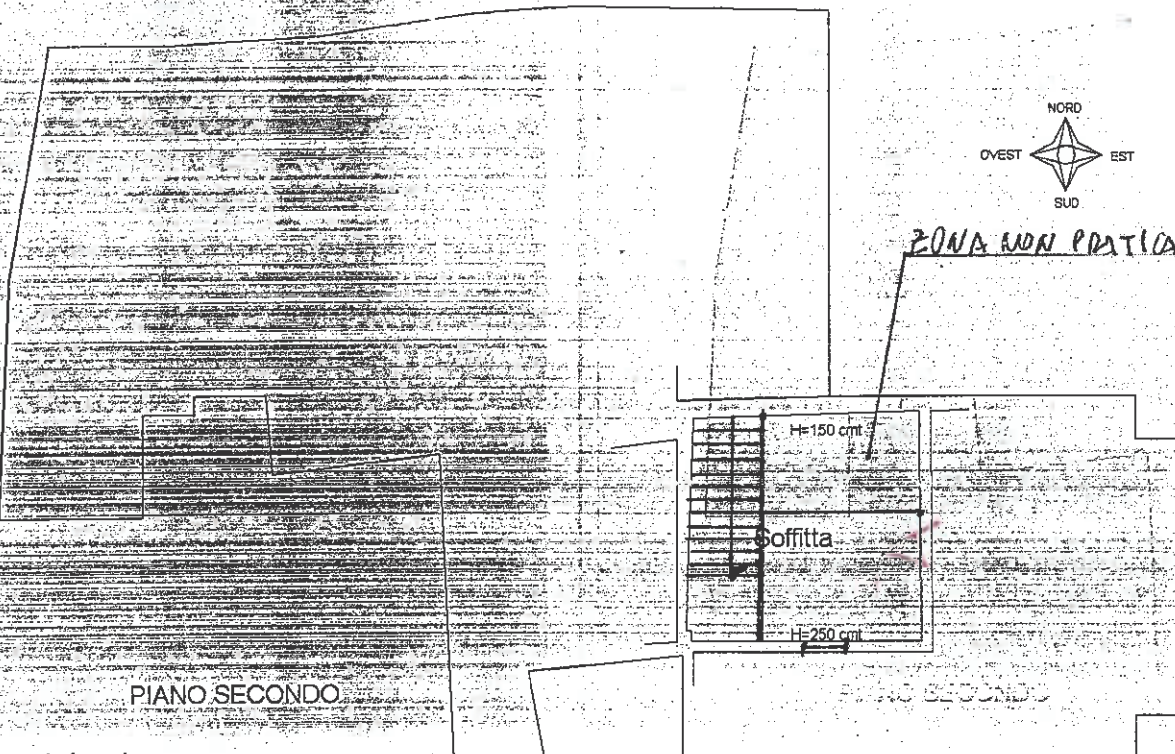

PIANO SECONDO

Catasto dei Fabbricati - Situazione al 27/09/2019 - Comune di CAMPELLO SUL CLITUNNO (B504) - Foglio: 5 - Particella: 75 - Subalterno: 22 - FRAZIONE SPINA n. 49 piano: 1-2

Ultima planimetria in atti

Data: 27/09/2019 - n. T21786 - Richiedente: TRPLGU61L28A835A

Totale schede: 1 - Formato di acquisizione: A4(210x297) - Formato stampa richiesto: A4(210x297)

ALL. N

DOCUMENTAZIONE FOTOGRAFICA



Foto aerea della zona



Foto n°1: campagna circostante la Frazione di Spina Vecchia



Foto n° 2: strada di accesso dalla strada provinciale 459 alla Frazione di Spina Vecchia



Foto n° 3: fabbricati posti nella frazione Spina vecchia in prossimità delle unità immobiliari oggetto di stima



Foto n°4: ingresso del fabbricato ove si trovano le unità immobiliari in oggetto



Foto n° 5: lato sud del fabbricato ove si trovano le unità immobiliari in oggetto



Foto n° 6: lato nord/est del fabbricato ove si trovano le unità immobiliari in oggetto



Foto n° 7: portoncino di ingresso del fabbricato e vano scala



Foto n° 7/bis: macchie di umidità sul soffitto del vano scala



Foto n° 8: porta d'ingresso (unità immobiliare n° 75/23)



Foto n° 9: sala da pranzo (unità immobiliare n° 75/23)



Foto n° 10: camera da letto (unità immobiliare n° 75/22)



Foto n° 11: bagno (unità immobiliare n° 75/23)



Foto n° 12: camera da letto ed ingresso al ripostiglio (unità immobiliare n° 75/22)



Foto n° 13: particolare del pavimento della cucina interessato dai recenti eventi sismici del 30/10/2016 e seguenti



Foto n° 14: scala interna in ferro che conduce al piano soffitta



Foto n° 15: tracce di umidità sul solaio della soffitta



Foto n° 16: caldaia dell'impianto di riscaldamento non funzionante



Foto n° 17: stufa a legna



Foto n° 18: termoconvettore elettrico nella camera da letto

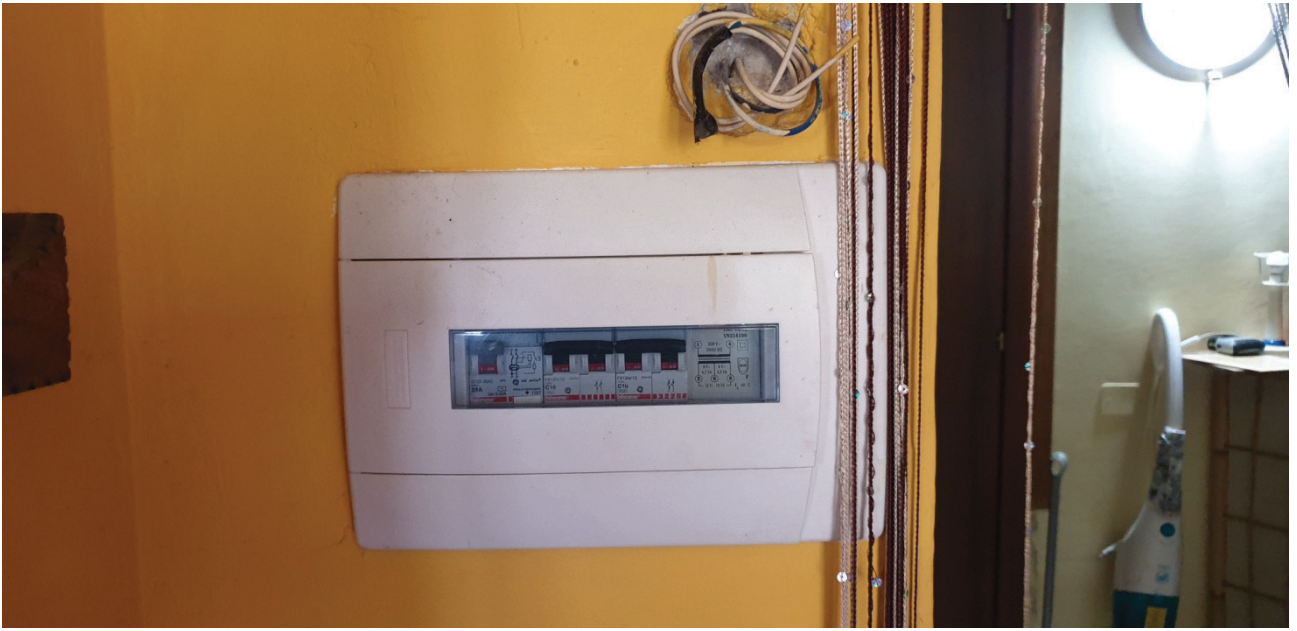

Foto n° 19: quadro elettrico