

**Agenzia del Territorio
CATASTO FABBRICATI
Ufficio Provinciale di
Latina**

Dichiarazione protocollo n. LT0235808 del 11/09/2007

Planimetria di u.i.u. in Comune di Sezze

Via Cantiere

civ. SNC

Identificativi Catastali:

Sezione:

Foglio: 75

Particella: 213

Subalterno:

Compilata da:

Agnoni Tommaso

Iscritto all'albo:

Architetti

Prov. Latina

N. 134

Scheda n. 1

Scala 1:200

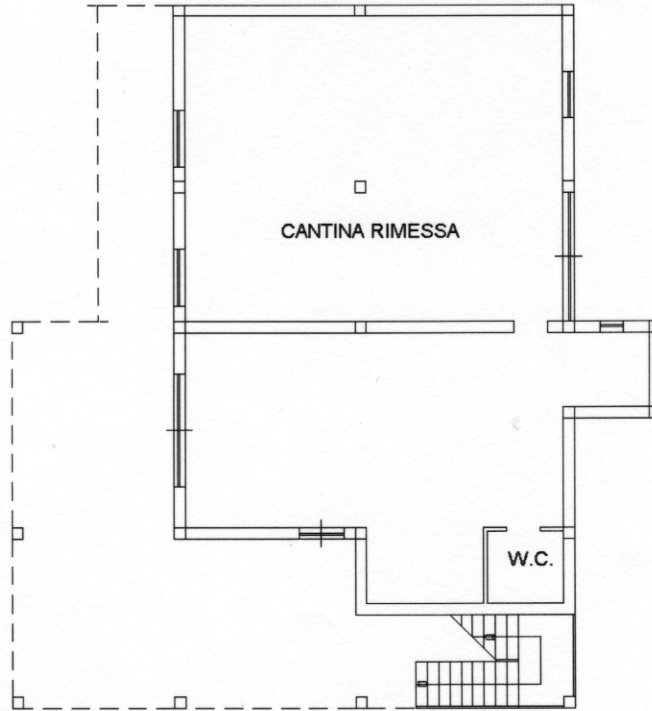

PIANO TERRA
Hm=3,30

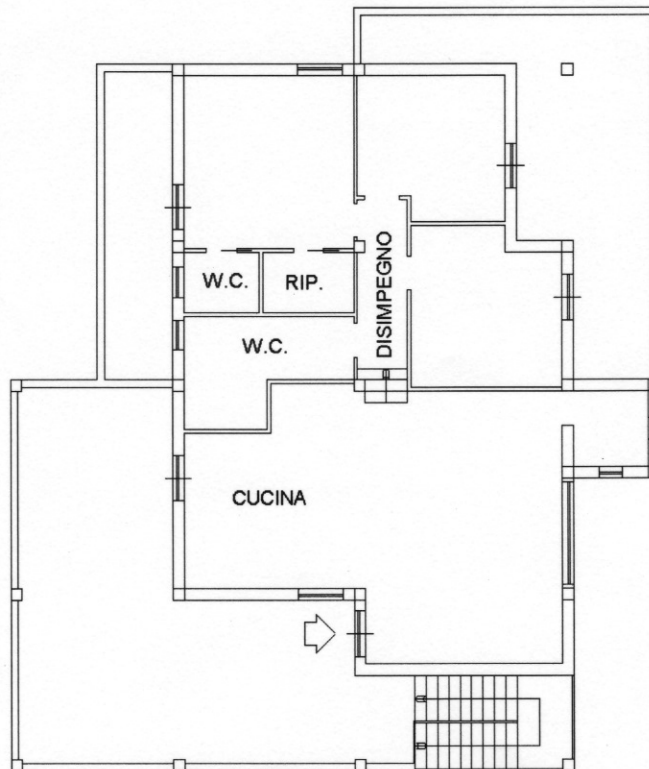

PIANO PRIMO
Hm=3,70

Catasto dei Fabbricati - Situazione al 26/11/2018 - Comune di SEZZE(I712) - < Foglio: 75 Particella: 213 > - Sub:
VIA MIGLIARA 45 SNC piano: T-1;

