

Rovere  
 Raffaele  
 Ordine degli  
 Ingegneri della  
 Provincia di  
 Latina  
 Ingegnere  
 02.05.2024  
 10:45:07  
 GMT+00:00

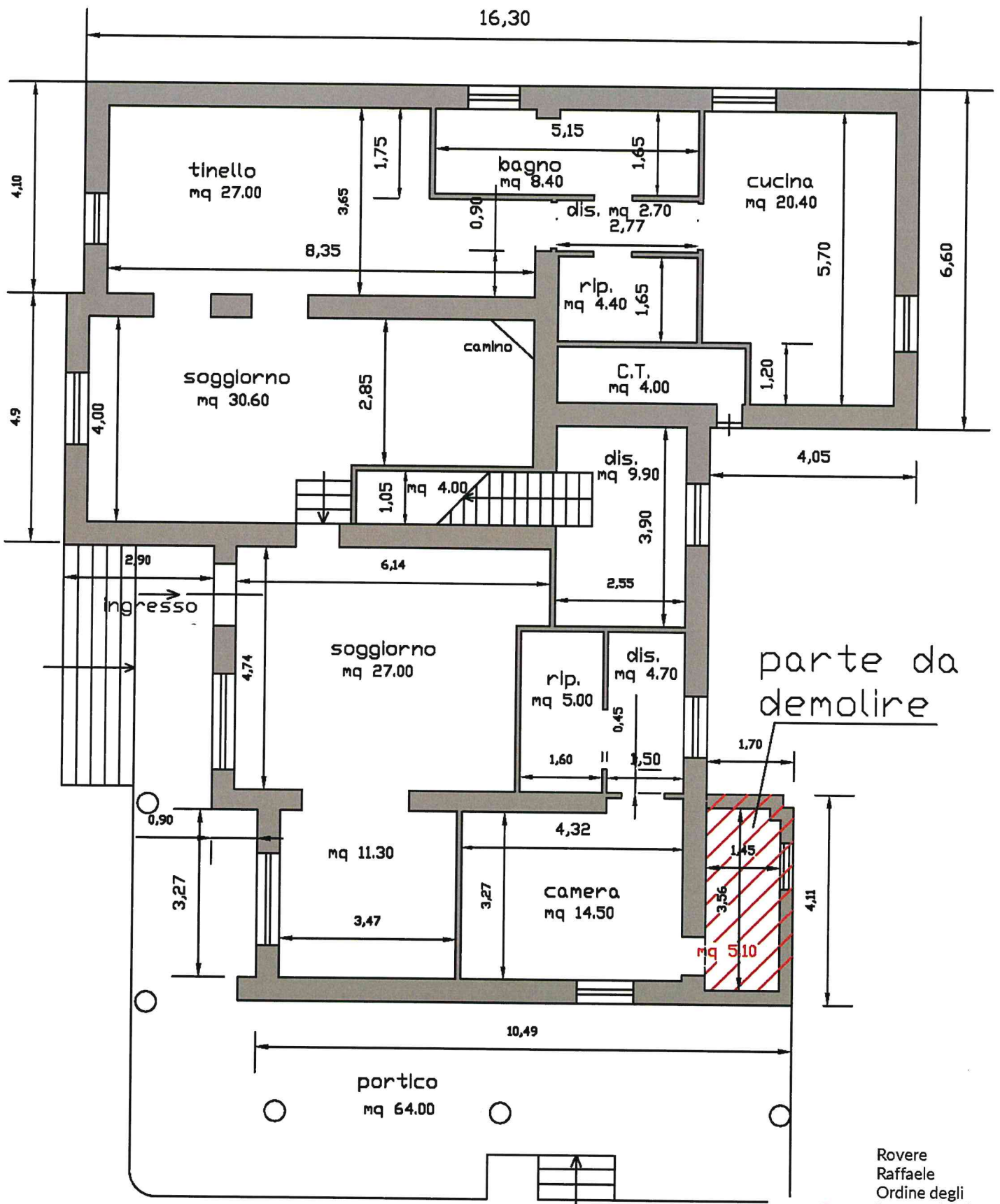

TEVO PLANIMETRICO PIANO 1° 1:100



Rovere  
 Raffaele  
 Ordine degli  
 Ingegneri della  
 Provincia di  
 Latina  
 Ingegnere  
 02.05.2024  
 10:45:07  
 GMT+00:00



RILIEVO PLANIMETRICO PIANO TERZA 1:100

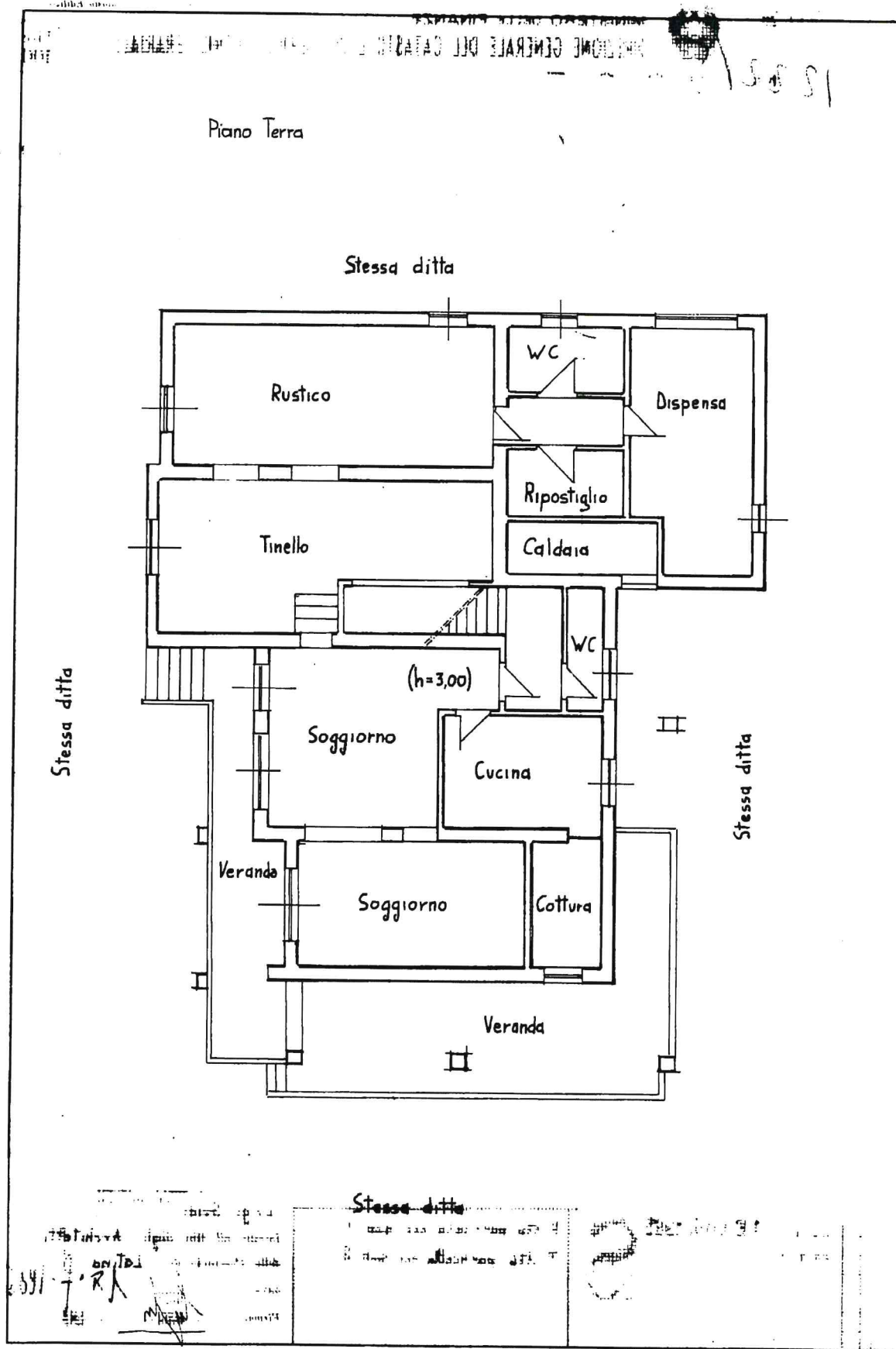

Ultima planimetria in atti

MODULARIO  
F. - Cat. S. T. - 306



MINISTERO DELLE FINANZE

Mod. A (Nuovo Catasto Edilizio Urbano)

DIREZIONE GENERALE DEL CATASTO E DEI SERVIZI TECNICI ERARIALI

Lire  
100

# NUOVO CATASTO EDILIZIO URBANO

(R. DECRETO-LEGGE 13 APRILE 1978, N. 652)

Planimetria dell'immobile situato nel Comune di Latina Via Piccarello

Ditta

Allegata alla dichiarazione presentata all'Ufficio Tecnico Erariale di Latina

Stessa ditta

Piano Primo

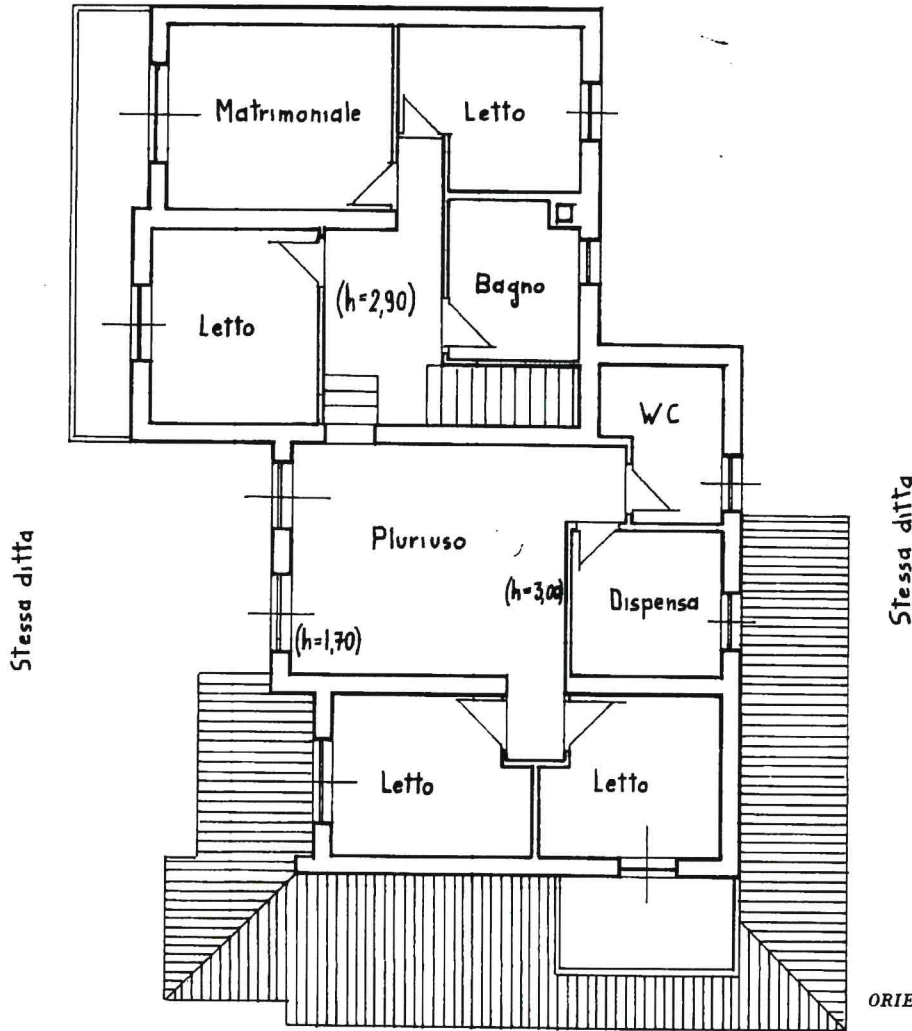

ORIENTAMENTO



SCALA DI 1:400

SPAZIO RISERVATO PER LE ANNOTAZIONI D'UFFICIO

DATA 18 LUG. 1985

PROT. N°

F. 176 particella 111 sub. 1

F. 176 particella 111 sub. 2

Compilata da

Iscritto all'Albo degli Architetti

della Provincia di Latina

DATA

Firma:

18.7.1985  
[Signature]

Ultima planimetria in atti