

COMUNE DI BELLA
PLANIMETRIA DELLO STATO REALE DEI LUOGHI
dell'unita' immobiliare distinta in catasto urbano
al foglio 48 particella n.ro 880

PIANTA PIANO SEMINTERRATO

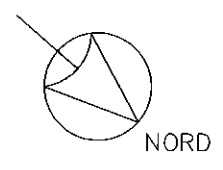
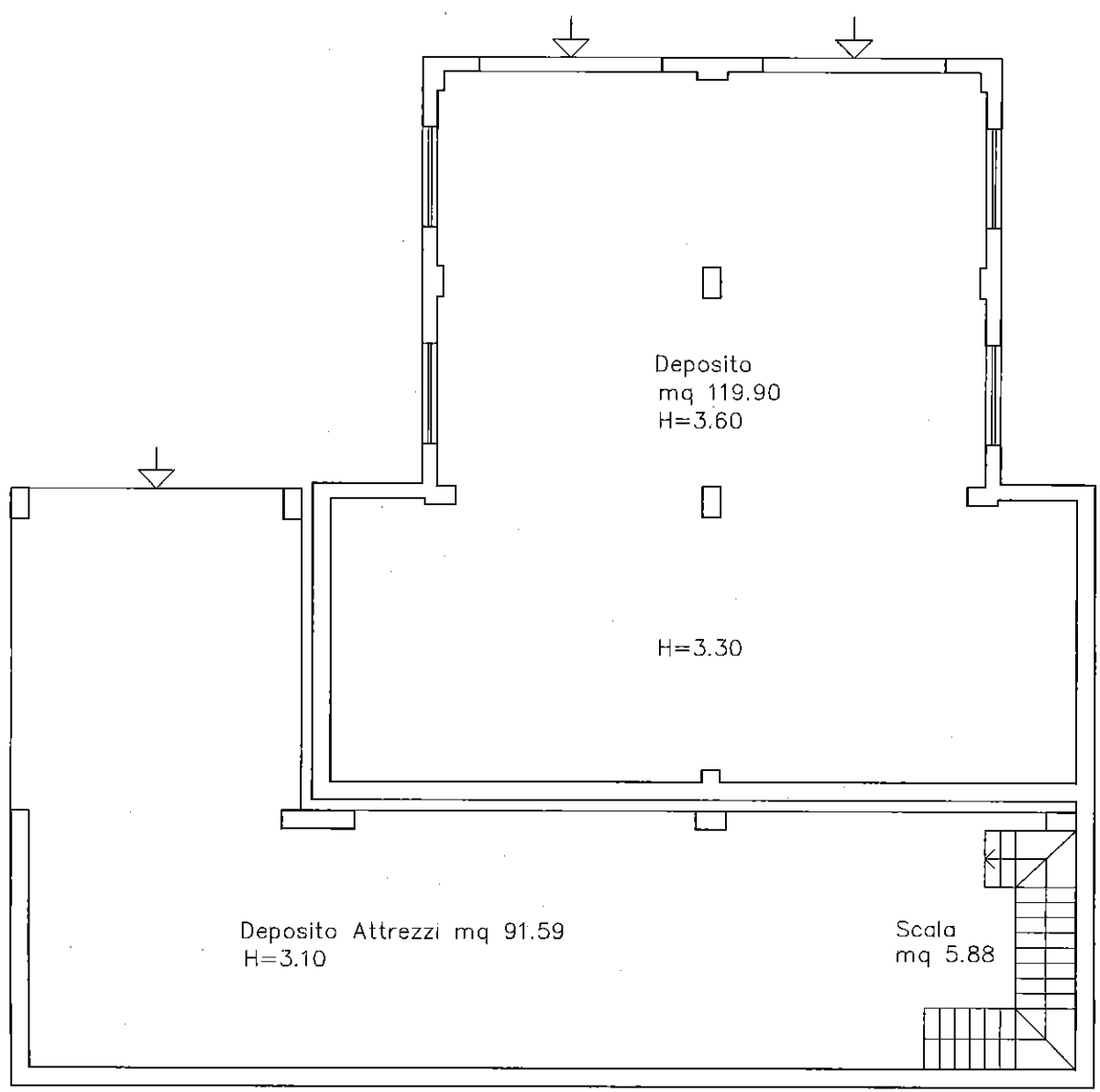

COMUNE DI BELLA
PLANIMETRIA DELLO STATO REALE DEI LUOGHI
dell'unita' immobiliare distinta in catasto urbano
al foglio 48 particella n.ro 880

PIANTA PIANO TERRA

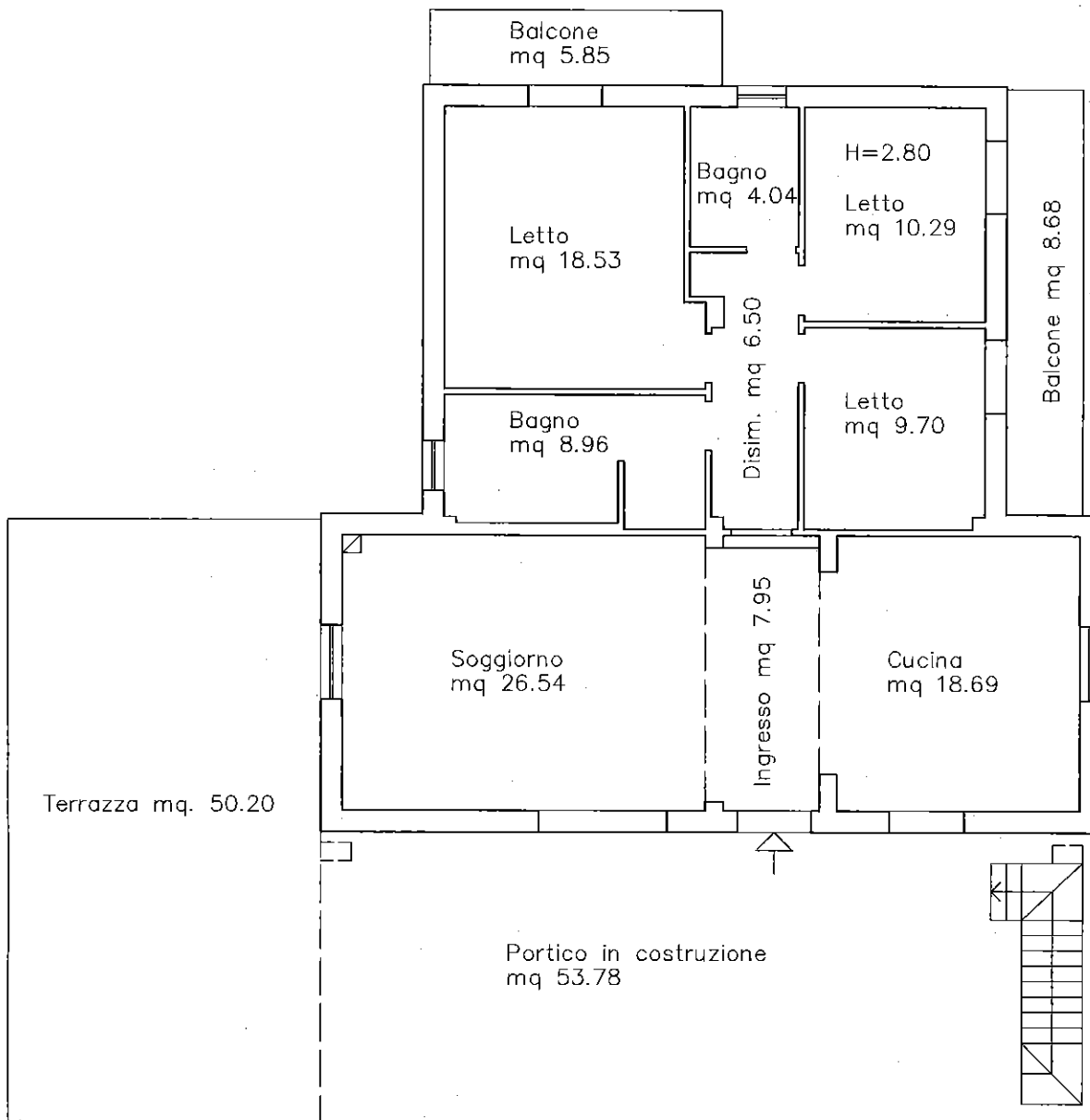

COMUNE DI BELLA
PLANIMETRIA DELLO STATO REALE DEI LUOGHI
dell'unita' immobiliare distinta in catasto urbano
al foglio 48 particella n.ro 880

PIANTA PIANO TERRA

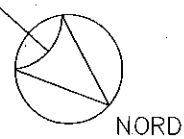
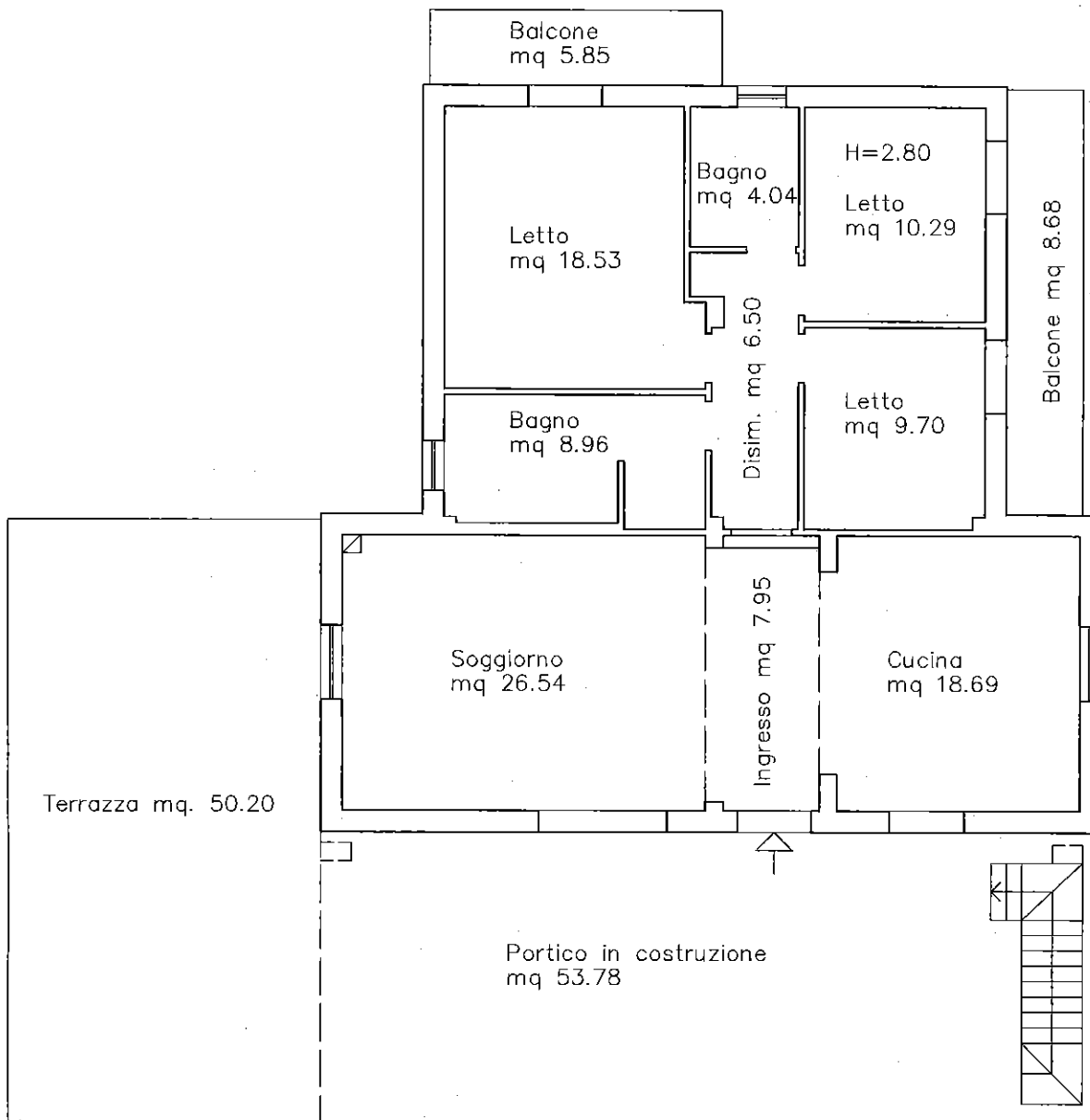

COMUNE DI BELLA
PLANIMETRIA DELLO STATO REALE DEI LUOGHI
dell'unita' immobiliare distinta in catasto urbano
al foglio 48 particella n.ro 749 sub 1

PIANTA PIANO TERRA

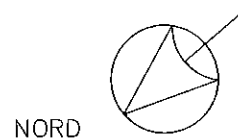
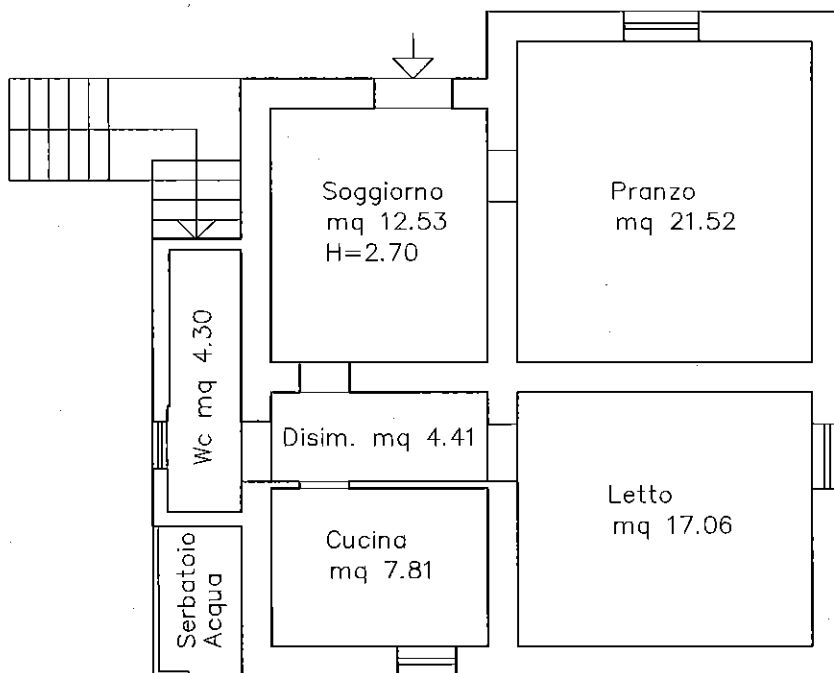

COMUNE DI BELLA
PLANIMETRIA DELLO STATO REALE DEI LUOGHI
dell'unita' immobiliare distinta in catasto urbano
al foglio 48 particella n.ro 749 sub 2

PIANTA PIANO PRIMO

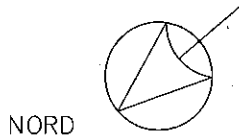
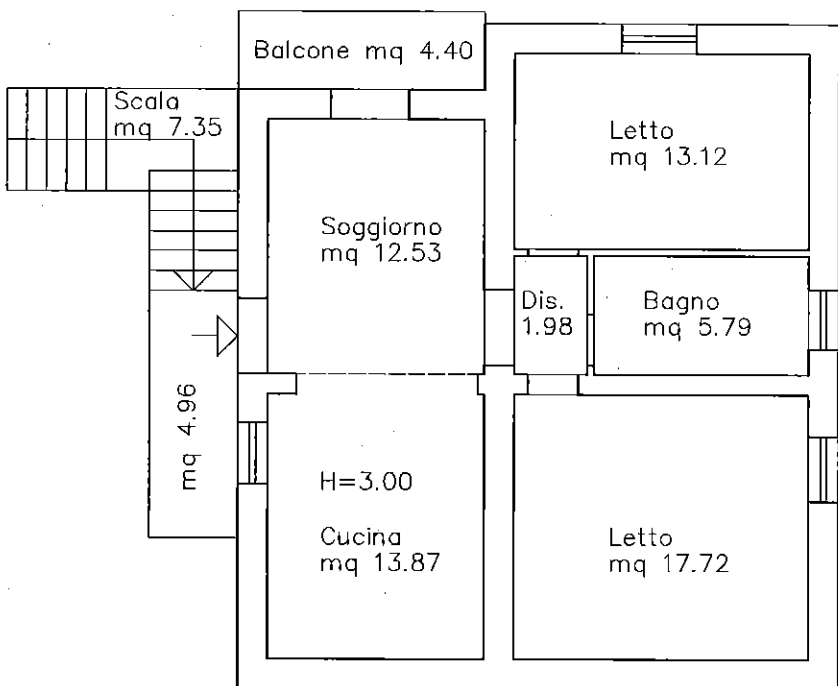

COMUNE DI BELLA
PLANIMETRIA DELLO STATO REALE DEI LUOGHI
dell'unita' immobiliare distinta in catasto urbano
al foglio 48 particella n.ro 750

NORD

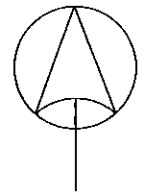

PIANTA PIANO TERRA

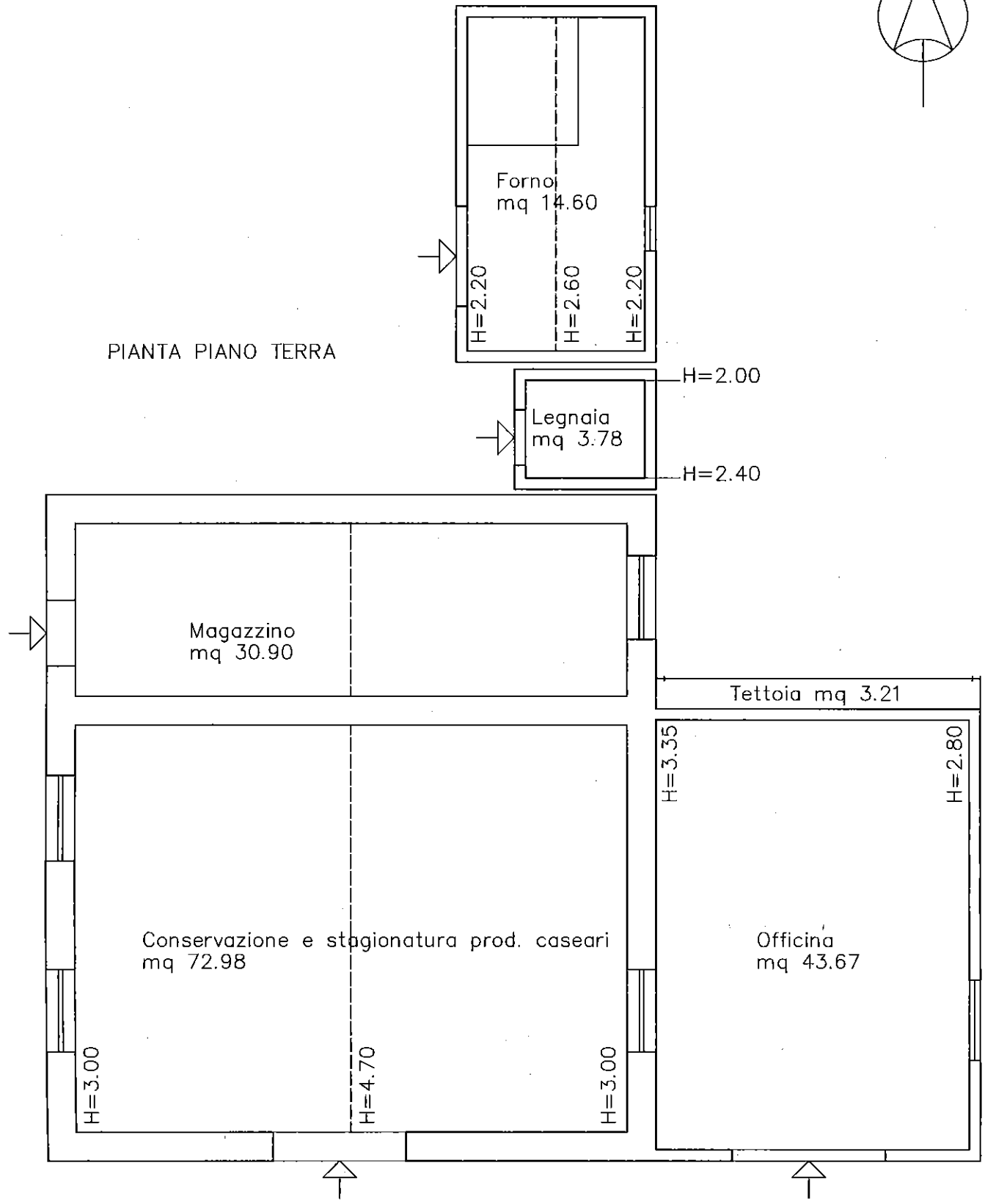

COMUNE DI BELLA
PLANIMETRIA DELLO STATO REALE DEI LUOGHI
dell'unita' immobiliare ricadente nei terreni in catasto
al foglio 48 particelle n.ri 879,882

PIANTA PIANO SEMINTERRATO

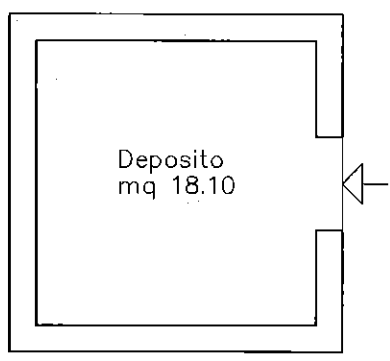

PIANTA PIANO TERRA

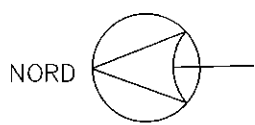
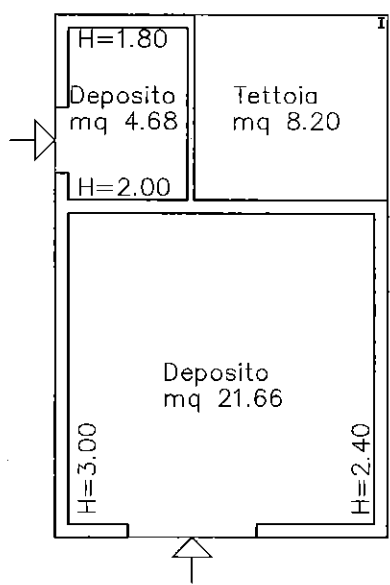

COMUNE DI BELLA
 PLANIMETRIA DELLO STATO REALE DEI LUOGHI
 dell'unita' immobiliare distinta in catasto terreni
 al foglio 48 particella n.ro 747

PIANTA PIANO TERRA

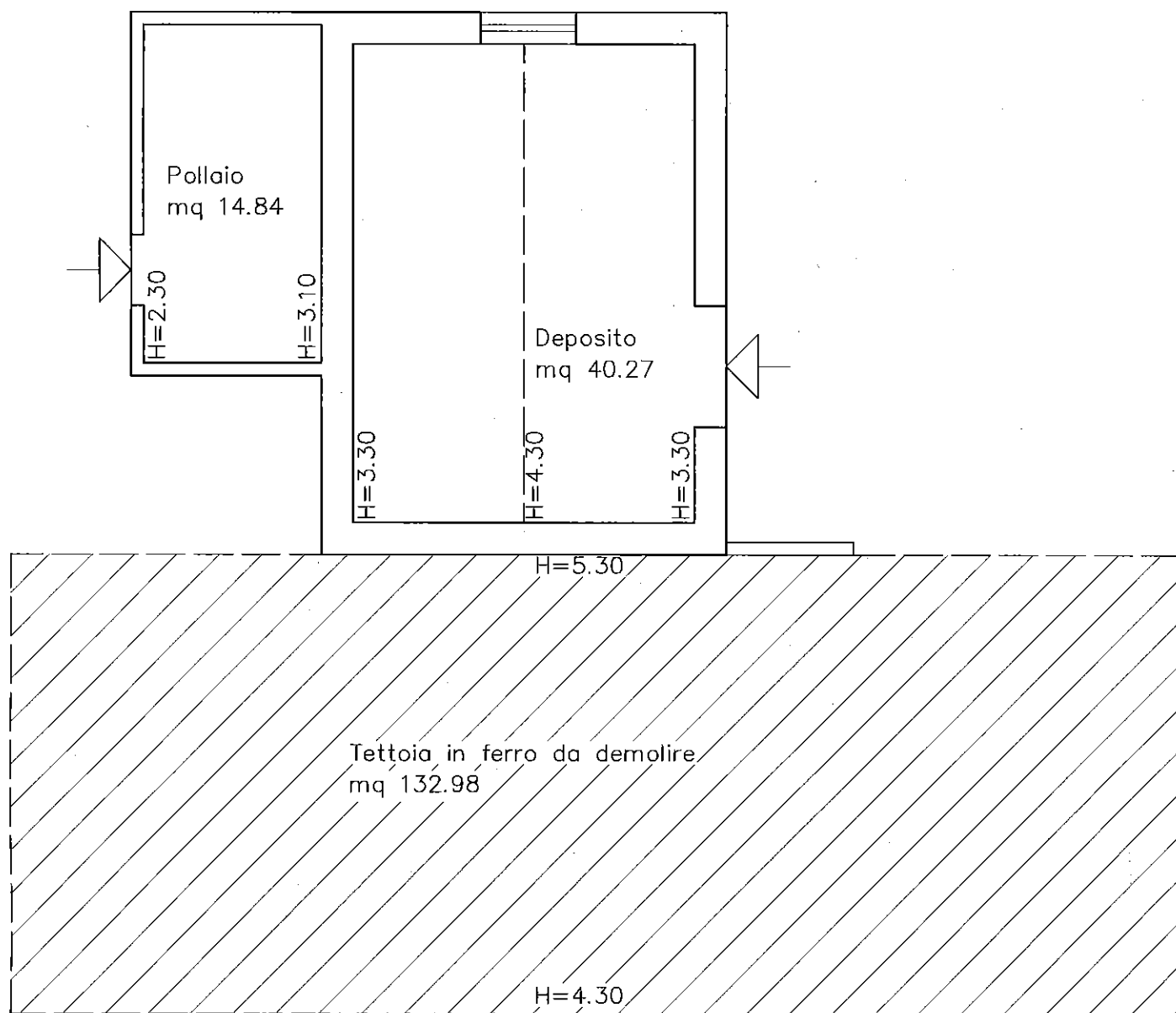

NORD

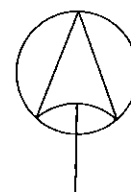

COMUNE DI BELLA
 PLANIMETRIA DELLO STATO REALE DEI LUOGHI
 dell'unita' immobiliare distinta in catasto terreni
 al foglio 48 particella n.ro 748

PIANTA PIANO TERRA

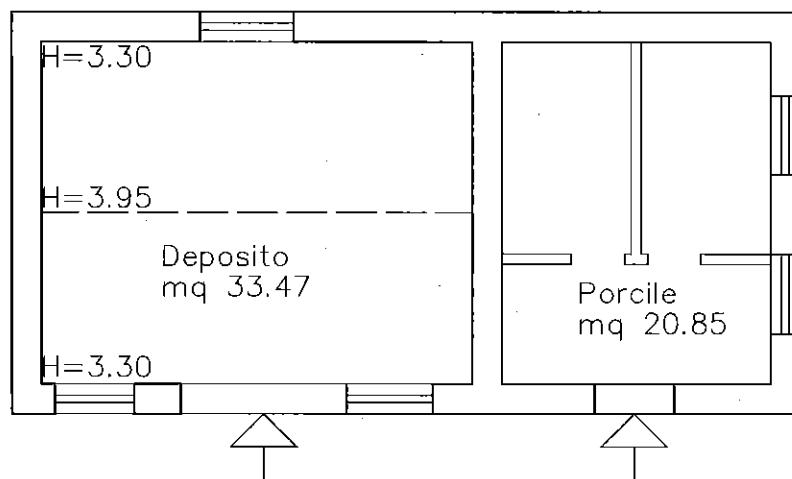

Comune di BELLA PLANIMETRIA DELLO STATO
REALE DEI LUOGHI, FG 48 Particella 882 (Stalla)
PIANTA PIANO TERRA

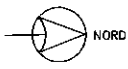
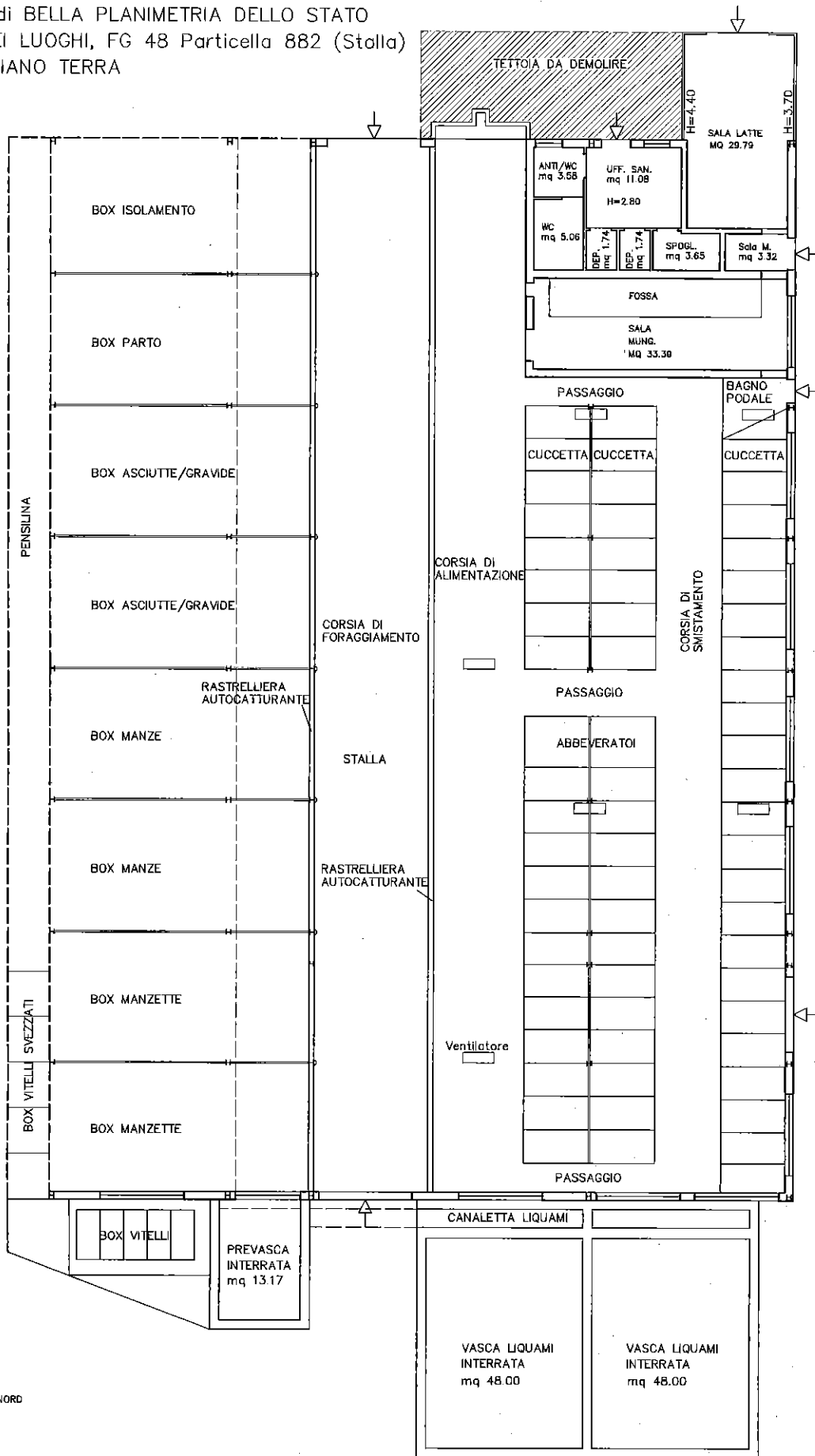

Comune di BELLA PLANIMETRIA DELLO STATO
REALE DEI LUOGHI, FG 48 Particella 882 (Silos Orizzontali)
(Scheda n. 3)

PIANTA PIANO TERRA

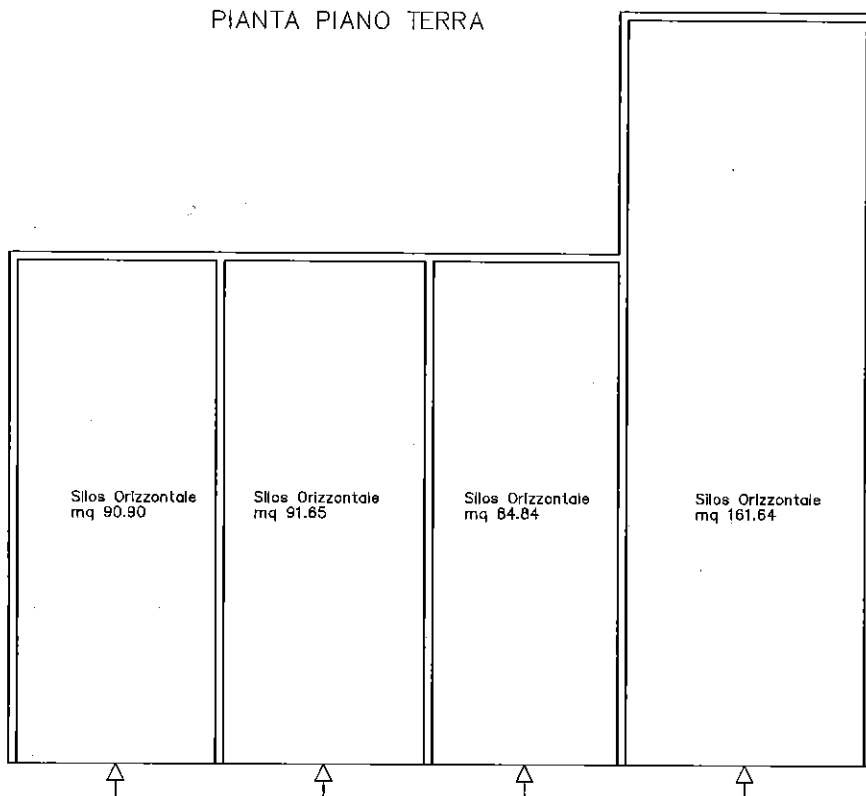

COMUNE DI BELLA
PLANIMETRIA DELLO STATO REALE DEI LUOGHI
dell'unita' immobiliare distinta in catasto urbano
al foglio 48 particella n.ro 882 (Scheda n. 4)

PIANTA PIANO TERRA (H=4.10)

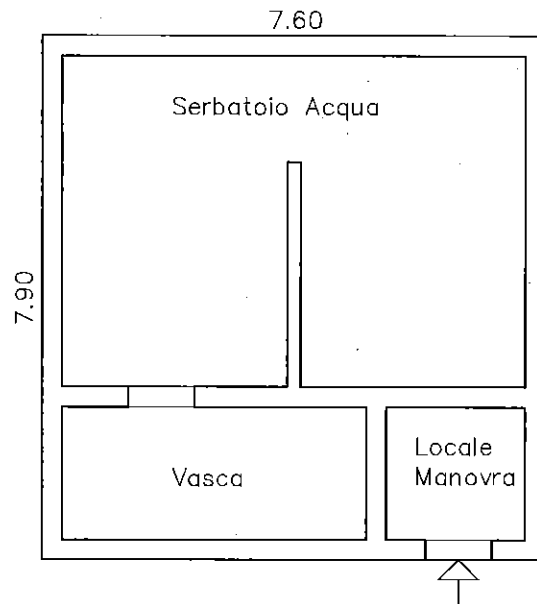

**Agenzia del Territorio
CATASTO FABBRICATI
Ufficio Provinciale di
Potenza**

Dichiarazione protocollo n. PZ0071613 del 21/06/2006

Planimetria di u.i.u. in Comune di Bella

Contrada Pietrascritta

civ. SNC

Identificativi Catastali:

Sezione:

Foglio: 48

Particella: 880

Subalterno:

Compilata da:

Malanga Annibale Michele Ant

Iscritto all'albo:

Geometri

Prov. Potenza

N. 2166

Scheda n. 1

Scala 1:200

Pianta Seminterrato

h = 3.30 mt.

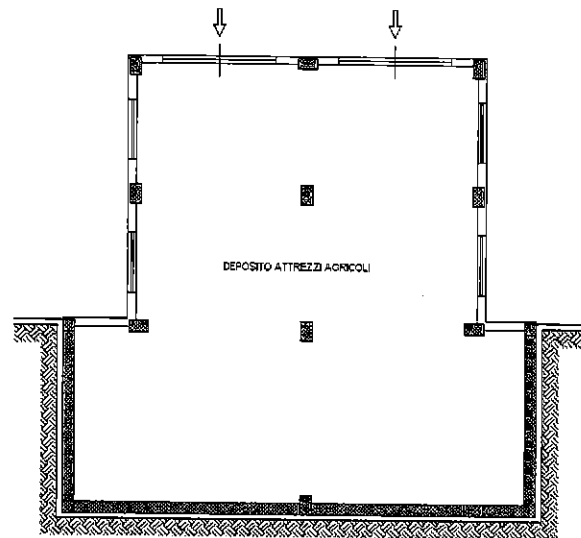

Pianta Piano Terra

h = 2.80 mt.

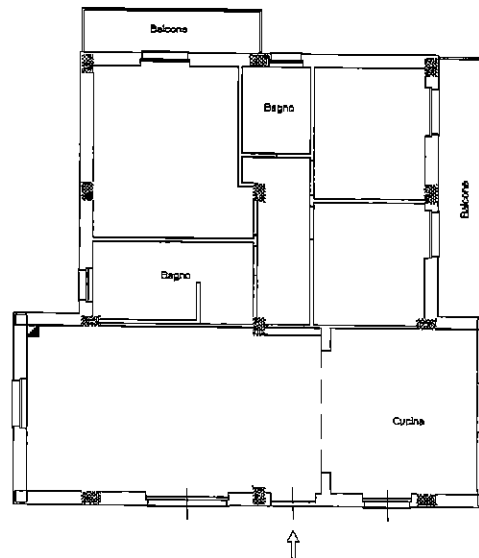

Catasto dei Fabbricati - Situazione al 13/11/2018 - Comune di BELLA(A743) - < Foglio: 48 Particella: 880 > - Sub:
LOCALITA' PIETRA SCRITTA SNC piano: T-S1;



**Agenzia del Territorio
CATASTO FABBRICATI
Ufficio Provinciale di
Potenza**

Dichiarazione protocollo n. PZ0071828 del 21/06/2006

Planimetria di u.i.u. in Comune di Bella

Contrada Pietrascritta

civ. SNC

Identificativi Catastali:

Sezione:

Foglio: 48

Particella: 882

Subalterno:

Compilata da:

Malanga Annibale Michele Ant

Iscritto all'albo:

Geometri

Prov. Potenza

N. 2166

Scheda n. 1

Scala 1:500

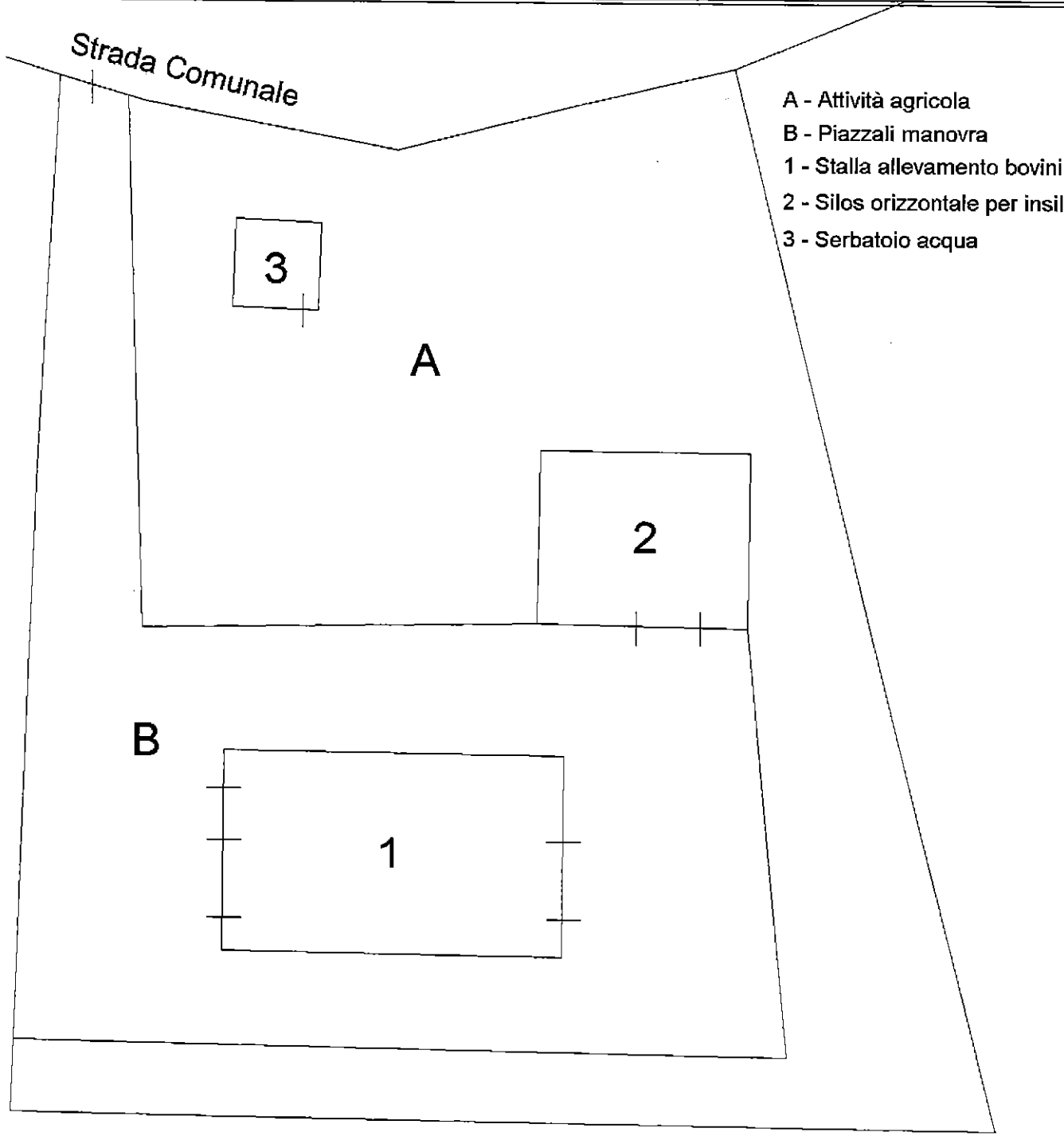

- A - Attività agricola
- B - Piazzali manovra
- 1 - Stalla allevamento bovini
- 2 - Silos orizzontale per insilato
- 3 - Serbatoio acqua

**Planimetria Generale
Rappresentazione dell'intero lotto**



Catasto dei Fabbricati - Situazione al 13/11/2018 - Comune di BELLA(A743) - < Foglio: 48 Particella: 882 > - Sub:
LOCALITA' PIETRA SCRITTA SNC piano: T;

**Agenzia del Territorio
CATASTO FABBRICATI
Ufficio Provinciale di
Potenza**

Dichiarazione protocollo n. PZ0071828 del 21/06/2006

Planimetria di u.i.u. in Comune di Bella

Contrada Pietrascritta

civ. SNC

Identificativi Catastali:

Sezione:

Foglio: 48

Particella: 882

Subalterno:

Compilata da:

Malanga Annibale Michele Ant

Iscritto all'albo:

Geometri

Prov. Potenza

N. 2166

Scheda n. 2

Scala 1:200

PIANO TERRA (h media = mt. 5,00)

1 - STALLA ALLEVAMENTO BOVINI

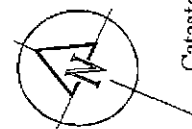
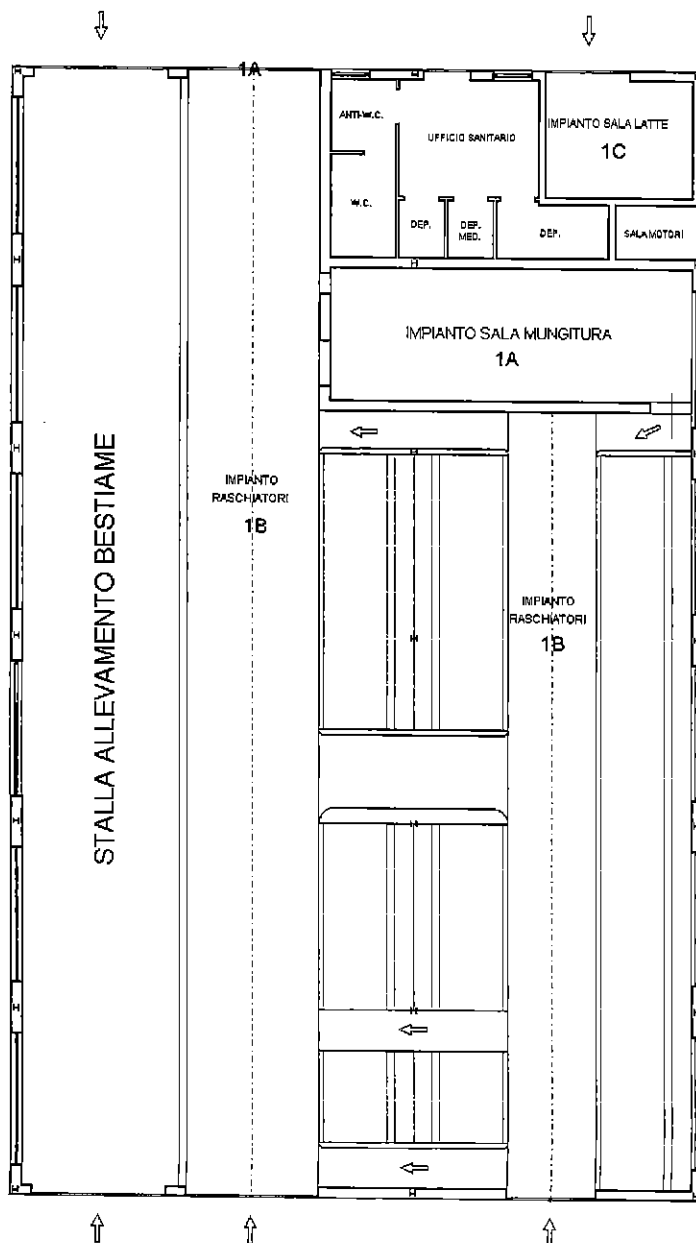

Catasto dei Fabbricati - Situazione al 13/11/2018 - Comune di BELLA(A.743) - < Foglio: 48 Particella: 882 > - Sub: LOCALITA' PIETRA SCRITTA SNC piano: T;

Agenzia del Territorio
CATASTO FABBRICATI
Ufficio Provinciale di
Potenza

Dichiarazione protocollo n. PZ0071828 del 21/06/2006

Planimetria di u.i.u. in Comune di Bella

Contrada Pietrascritta

civ. SNC

Identificativi Catastali:

Sezione:

Foglio: 48

Particella: 882

Subalterno:

Compilata da:

Malanga Annibale Michele Ant

Iscritto all'albo:
Geometri

Prov. Potenza

N. 2166

Scheda n. 3

Scala 1:200

PIANTA PIANO TERRA
2 - SILOS ORIZZONTALE PER INSILATO

(h = mt. 2,70)

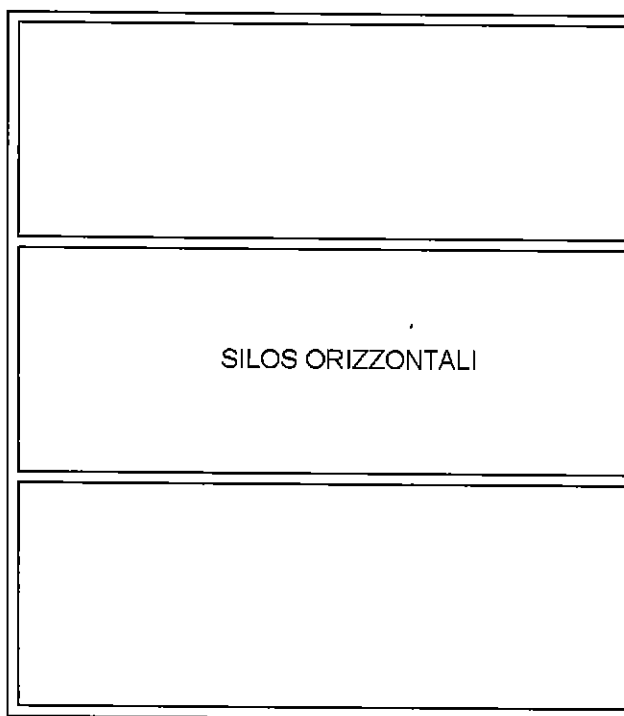

Catasto dei Fabbricati - Situazione al 13/11/2018 - Comune di BELLA(A743) - < Foglio: 48 Particella: 882 > - Sub:
LOCALITA' PIETRA SCRITTA SNC piano: T;

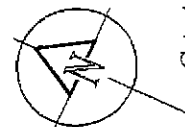

**Agenzia del Territorio
CATASTO FABBRICATI
Ufficio Provinciale di
Potenza**

Dichiarazione protocollo n. PZ0071828 del 21/06/2006

Planimetria di u.i.u. in Comune di Bella

Contrada Pietrascritta

civ. SNC

Identificativi Catastali:

Sezione:

Foglio: 48

Particella: 882

Subalterno:

Compilata da:

Malanga Annibale Michele Ant

Iscritto all'albo:

Geometri

Prov. Potenza

N. 2166

Scheda n. 4

Scala 1:200

PIANO TERRA

3 - SERBATOIO ACCUMULO ACQUA (h = mt. 4,10)

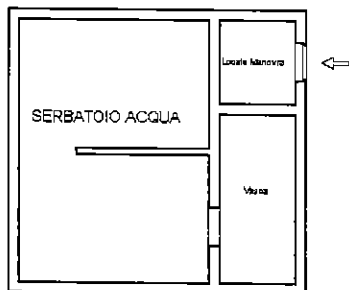

Catasto dei Fabbricati - Situazione al 13/11/2018 - Comune di BELLA(A.743) - < Foglio: 48 Particella: 882 > - Sub:
LOCALITA' PIETRA SCRITTA SNC piano: T;

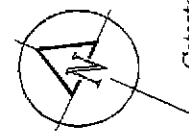

Agenzia del Territorio
CATASTO FABBRICATI
Ufficio Provinciale di
Potenza

Dichiarazione protocollo n. PZ0304614 del 04/07/2007

Planimetria di u.i.u. in Comune di Bella

Contrada Pietrascritta

civ. SNC

Identificativi Catastali:

Sezione:

Foglio: 48

Particella: 749

Subalterno: 2

Compilata da:

Malanga Annibale Michele Ant

Iscritto all'albo:

Geometri

Prov. Potenza

N. 2166

Scheda n. 1

Scala 1:200

Pianta Piano Primo

h = 3,00 mt.

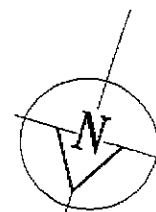
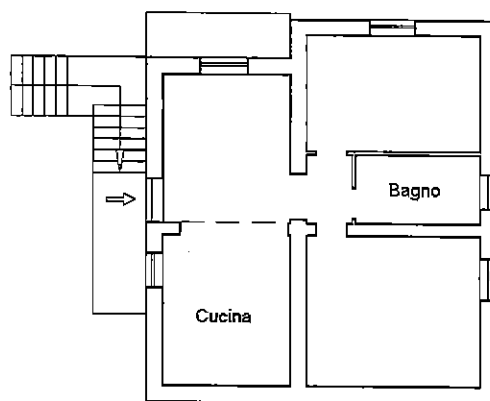

Catasto dei Fabbricati - Situazione al 13/11/2018 - Comune di BELLA(A743) - < Foglio: 48 Particella: 749 - Subalterno 2 >
LOCALITA' PIETRA SCRITTA SNC piano: 1;

**Agenzia del Territorio
CATASTO FABBRICATI
Ufficio Provinciale di
Potenza**

Dichiarazione protocollo n. PZ0304614 del 04/07/2007	
Planimetria di u.i.u. in Comune di Bella	
Contrada Pietrascritta	civ. SNC
Identificativi Catastali:	Compilata da:
Sezione:	Malanga Annibale Michele Ant
Foglio: 48	Isritto all'albo:
Particella: 750	Geometri
Subalterno:	Prov. Potenza
	N. 2166

Scheda n. 1 Scala 1:200

Pianta Piano Terra
h = 3.20-4.20 mt.

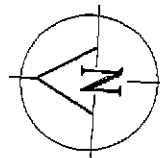
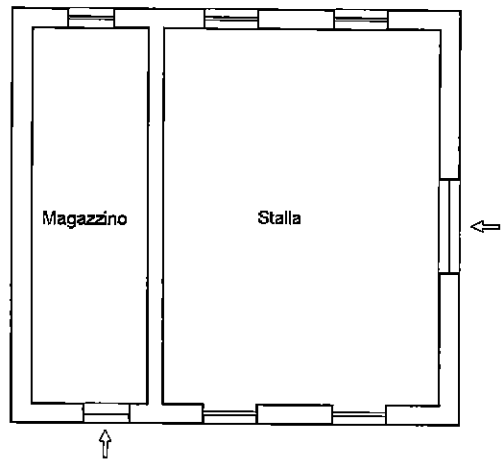

Catasto dei Fabbricati - Situazione al 13/11/2018 - Comune di BELLA(A743) - < Foglio: 48 Particella: 750 > - Sub: LOCALITA' PIETRA SCRITTA SNC piano: T;

**Agenzia del Territorio
CATASTO FABBRICATI
Ufficio Provinciale di
Potenza**

Dichiarazione protocollo n. PZ0304614 del 04/07/2007

Planimetria di u.i.u. in Comune di Bella

Contrada Pietrascritta

civ. SNC

Identificativi Catastali:

Sezione:

Foglio: 48

Particella: 749

Subalterno: 1

Compilata da:

Malanga Annibale Michele Ant

Iscritto all'albo:
Geometri

Prov. Potenza

N. 2166

Scheda n. 1

Scala 1:200

Pianta Piano Terra

h = 2,75 mt.

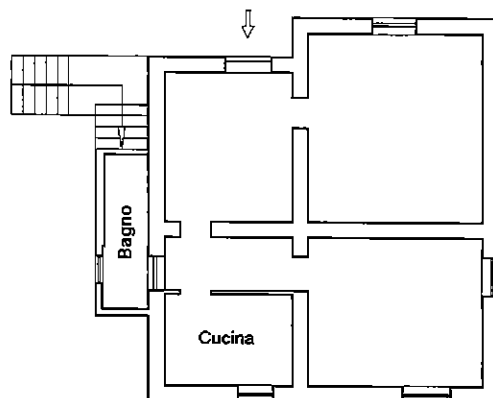

Catasto dei Fabbricati - Situazione al 13/11/2018 - Comune di BELLA(A743) - < Foglio: 48 Particella: 749 - Subalterno 1 >
LOCALITA' PIETRA SCRITTA SNC piano: T;

