

**Agenzia del Territorio
CATASIO FABBRICATI
Ufficio Provinciale di
Siena**

Scheda n. 1 Scala 1:200

Dichiarazione protocollo n. S10079250 del 17/05/2011
Planimetria di u.i. u. in Comune di Sarteano
Viale Amiata

civ. SMC

Identificativi Catastali:
Sezione: Foglio: 48
Particella: 125
Subalterno: 19

Compilata da:
Luigi Maurizio
Iscritto all'albo:
Geometri
Prov. Siena N. 549

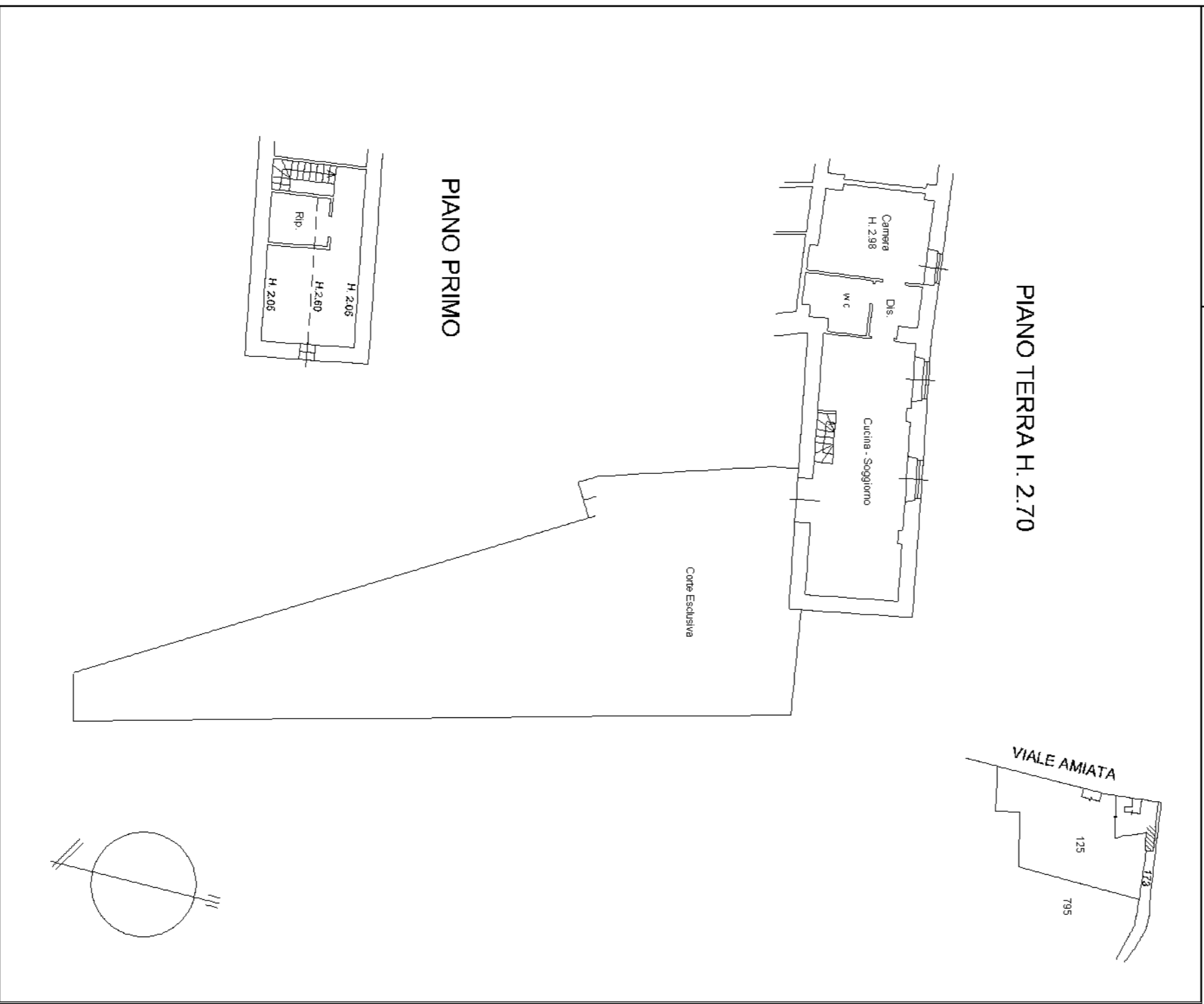

10 metri

**Agenzia del Territorio
CATASTO FABBRICATI
Ufficio Provinciale di
Siena**

Dichiarazione protocollo n. SI0073750 del 18/06/2013	
Planimetria di u.i.u. in Comune di Sarteano	
Viale Amiata civ. SNC	
Identificativi Catastali:	Compilata da: Lucioli Maurizio
Sezione:	Iscritto all'albo: Geometri
Foglio: 48	Prov. Siena
Particella: 125	N. 00549
Subalterno: 53	

Scheda n. 1 Scala 1:200

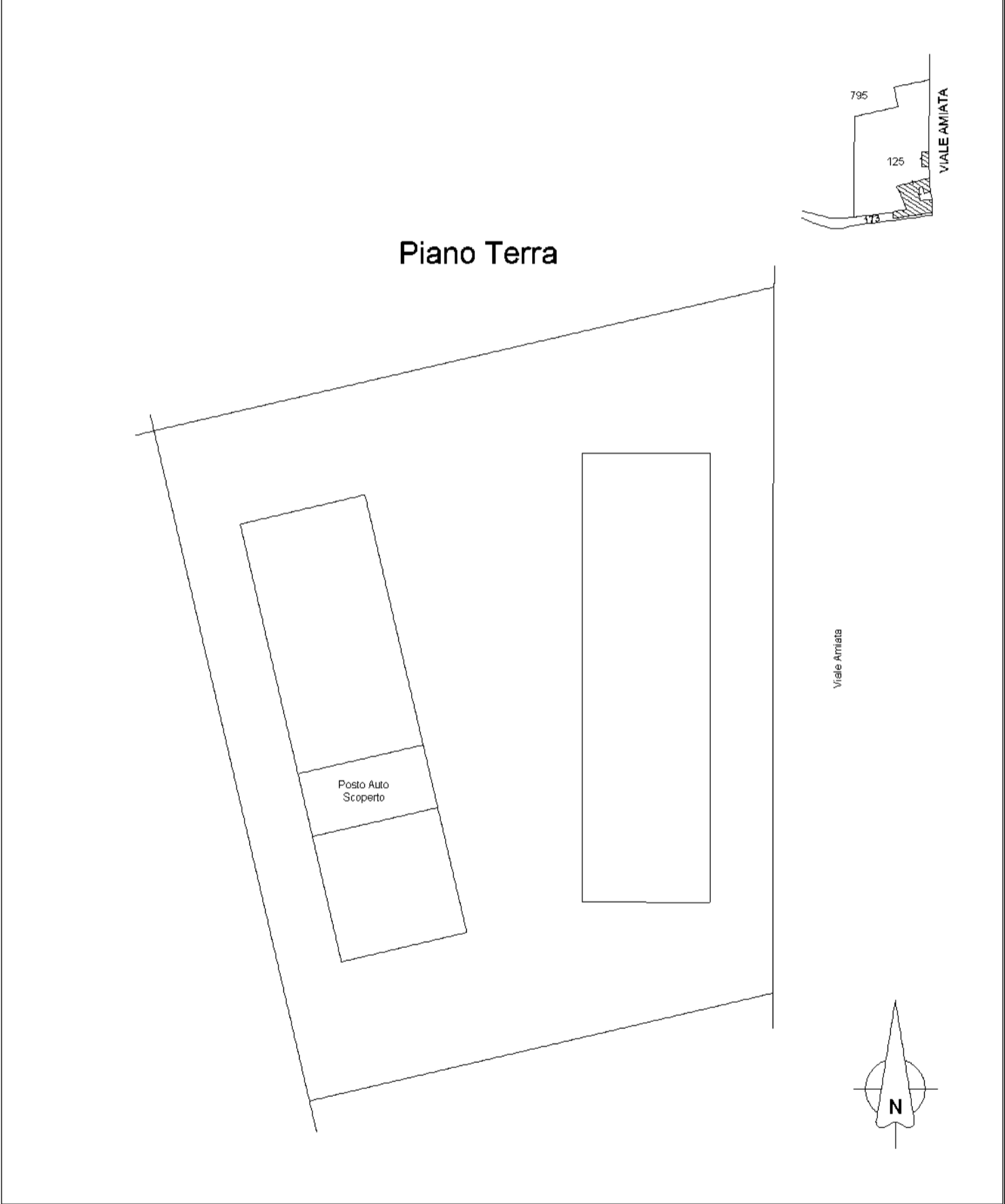

manu 01

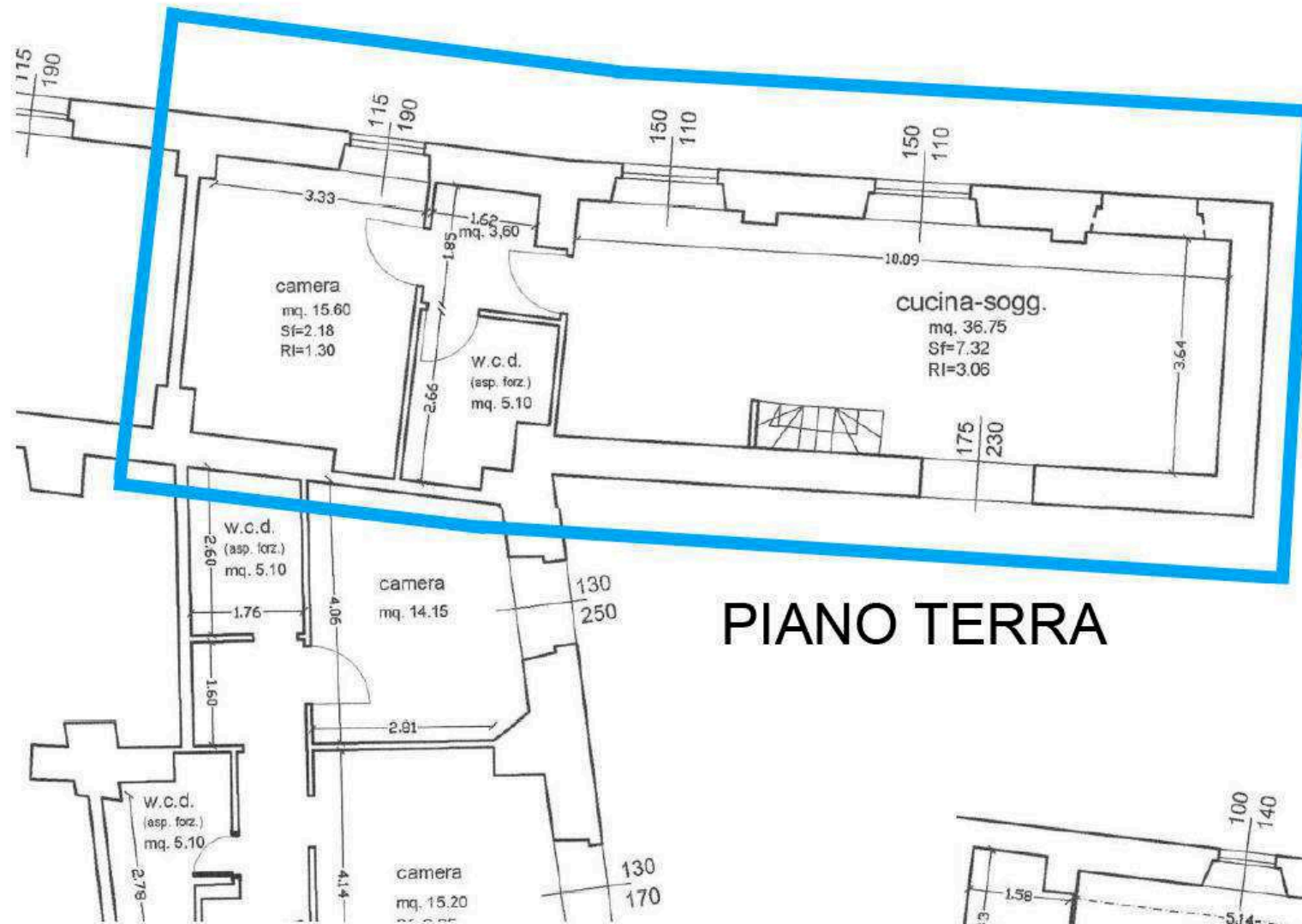

PIANO TERRA

Planimetrie Ultimo Progetto Approvato
Attestazione di Conformità in Sanatoria
in data 12.01.2013 (P.E. 40-2012)

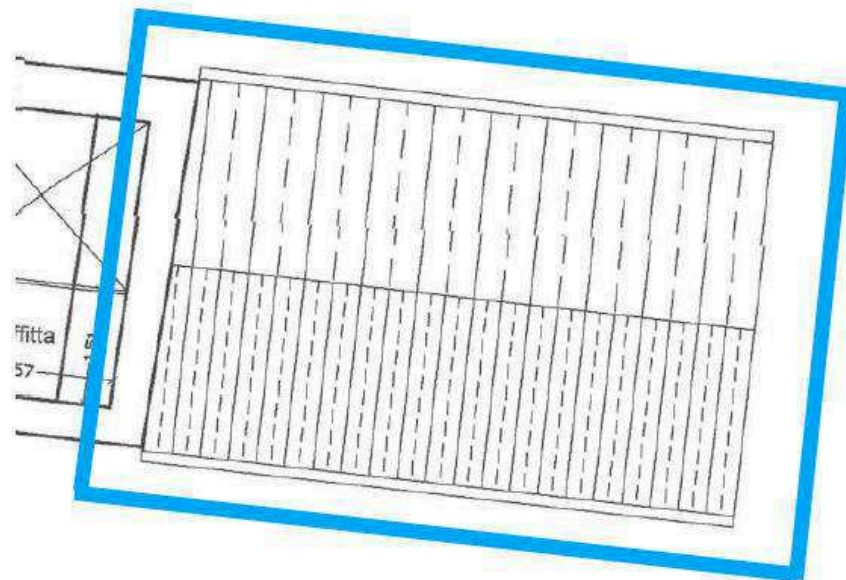

COPERTURA

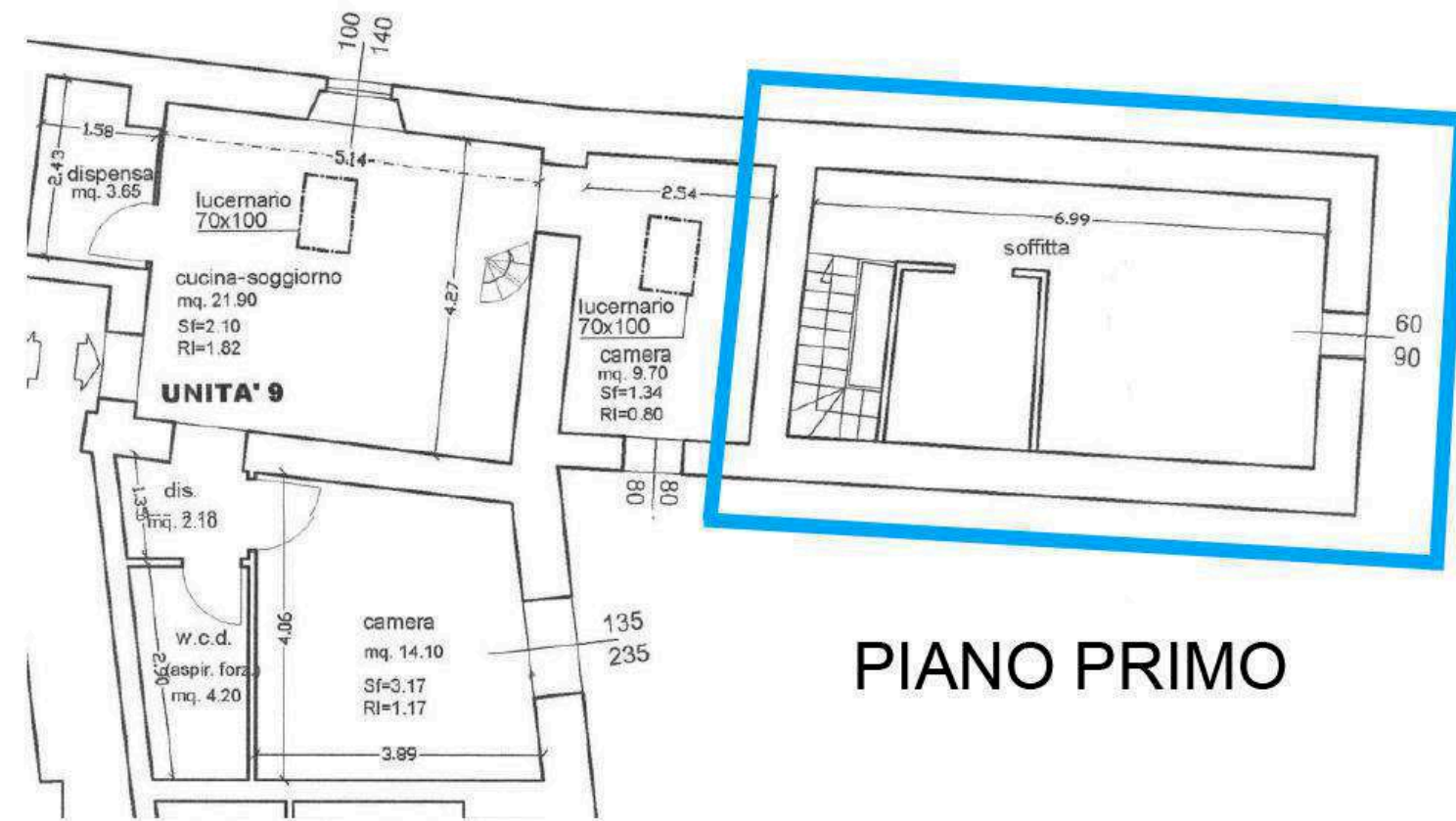

PIANO PRIMO



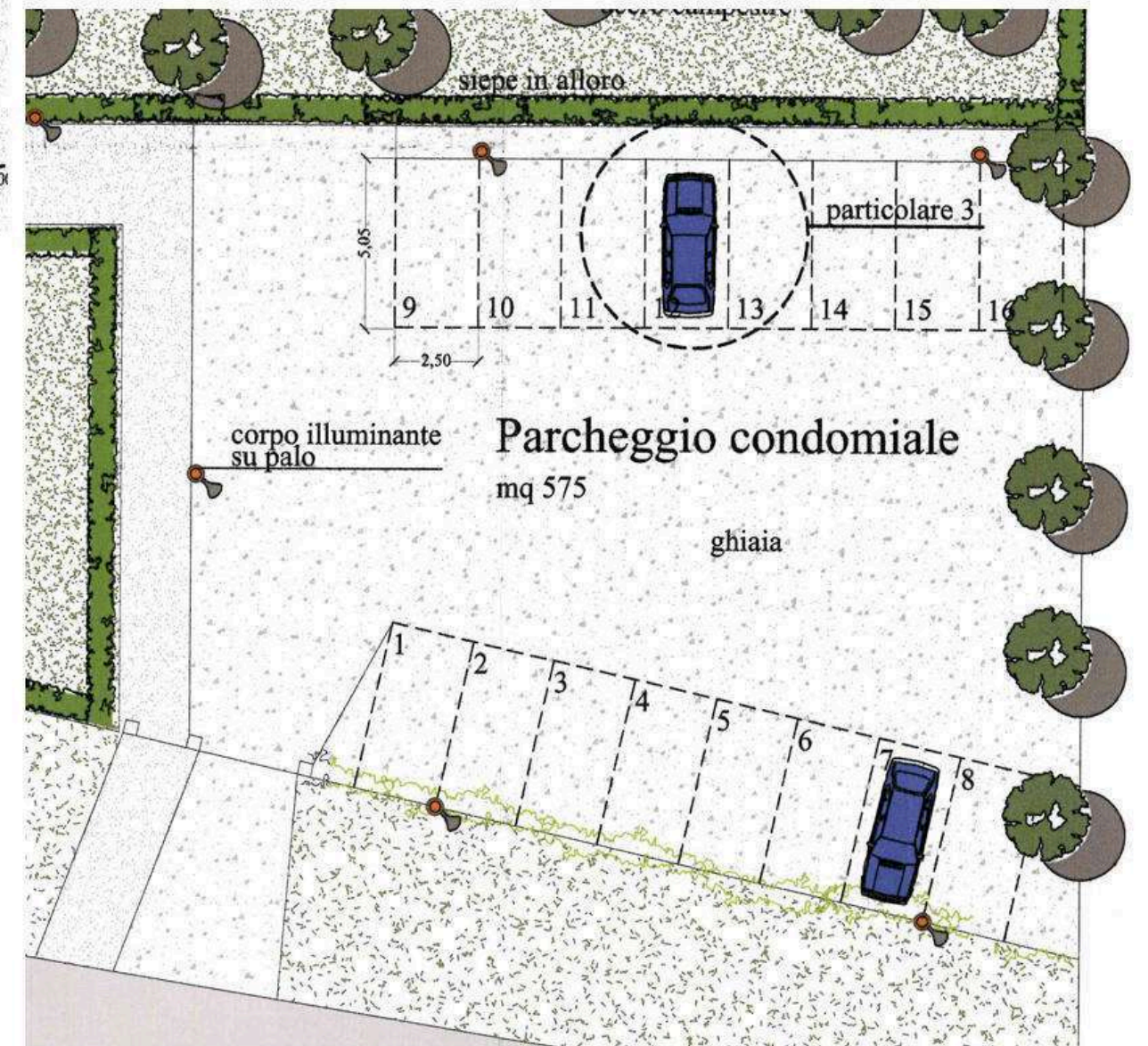
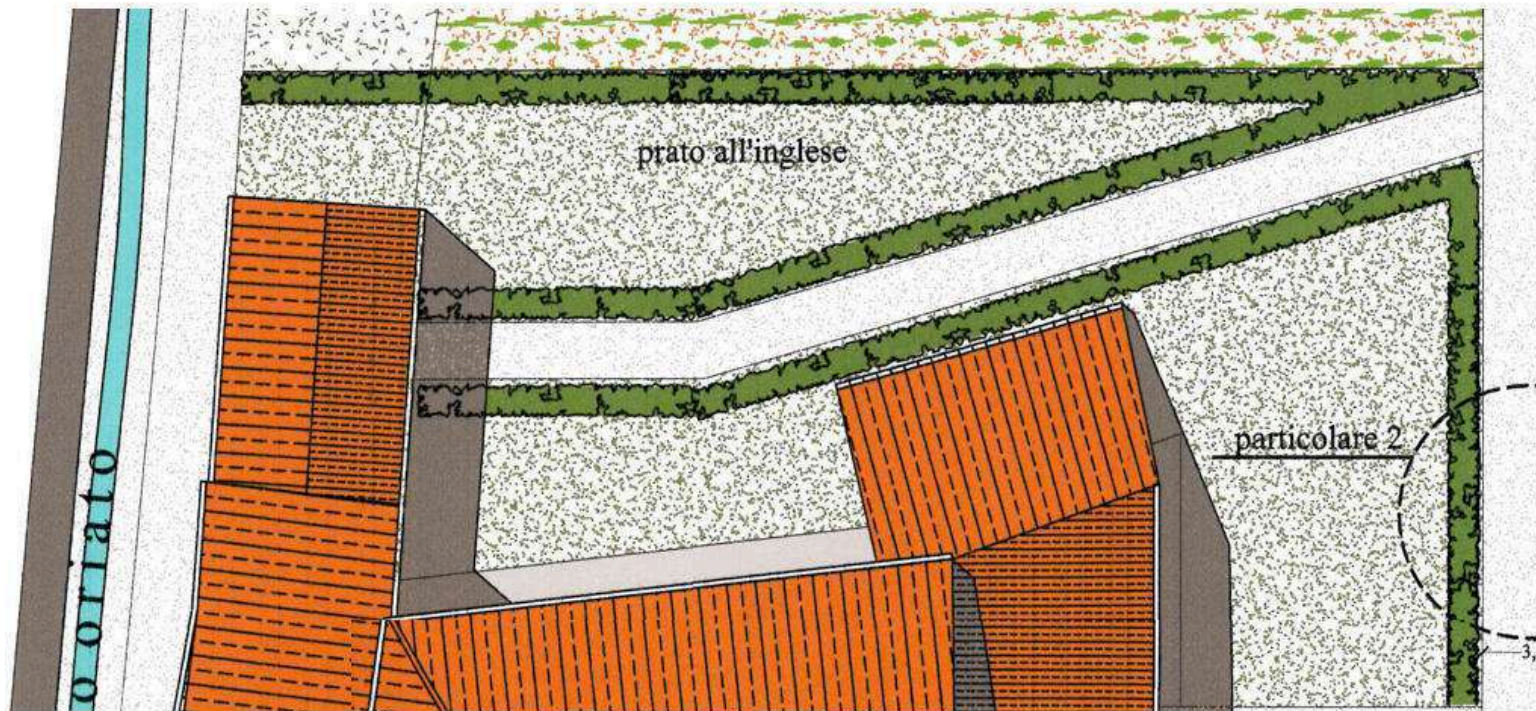

Planimetrie Ultimo Progetto Approvato
D.I.A.E. Prot. 14.178 in data 11.10.2009
(Pratica Edilizia 186-2009)
PRIVA DI FORMALE COMUNICAZIONE FINE LAVORI

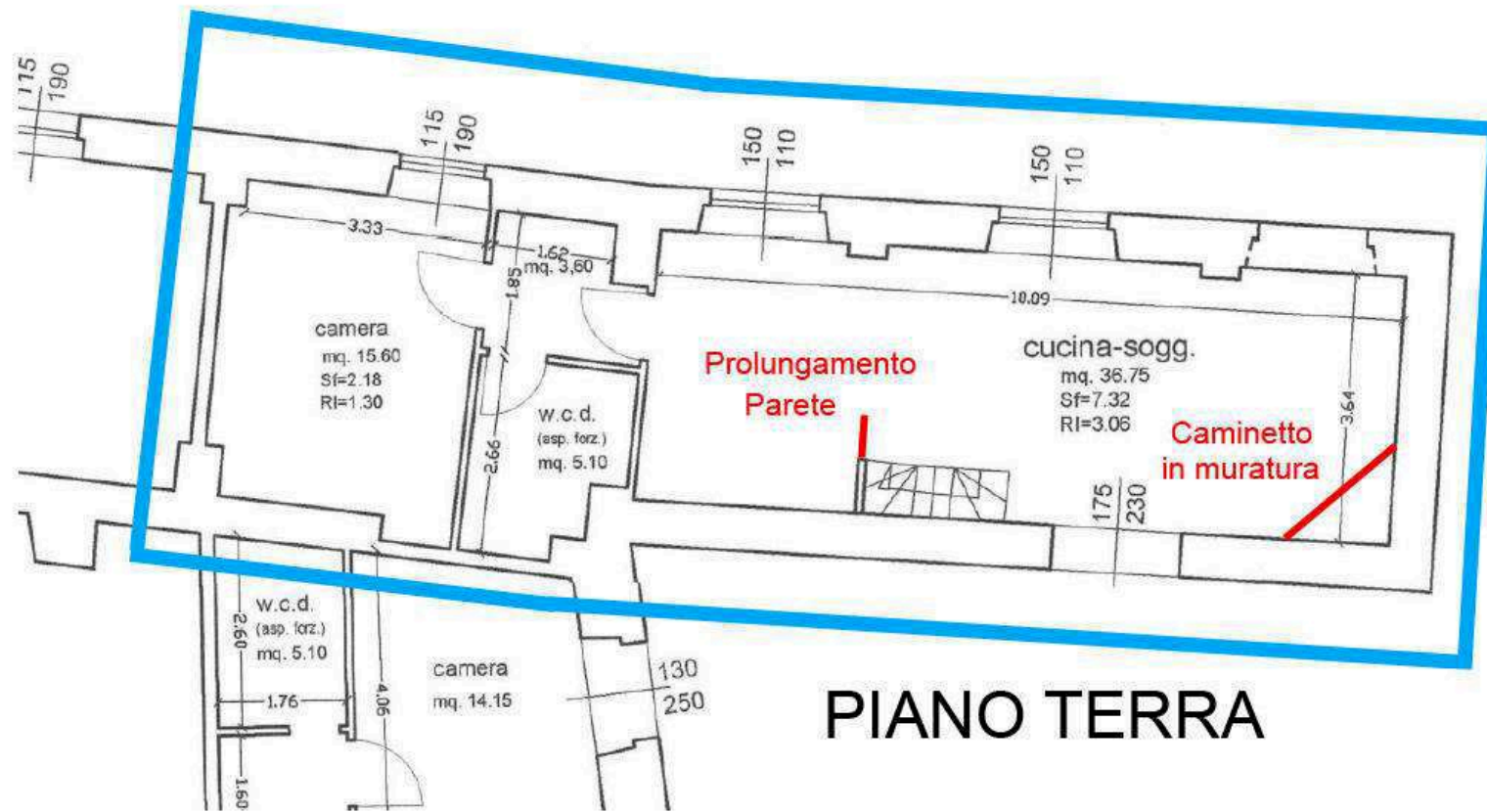

PIANO TERRA

PLANIMETRIE CON INDICAZIONI
INCONGRUENZE / DIFFORMITA'

Planimetrie ultimo Titolo Edilizio



Planimetria Catastale

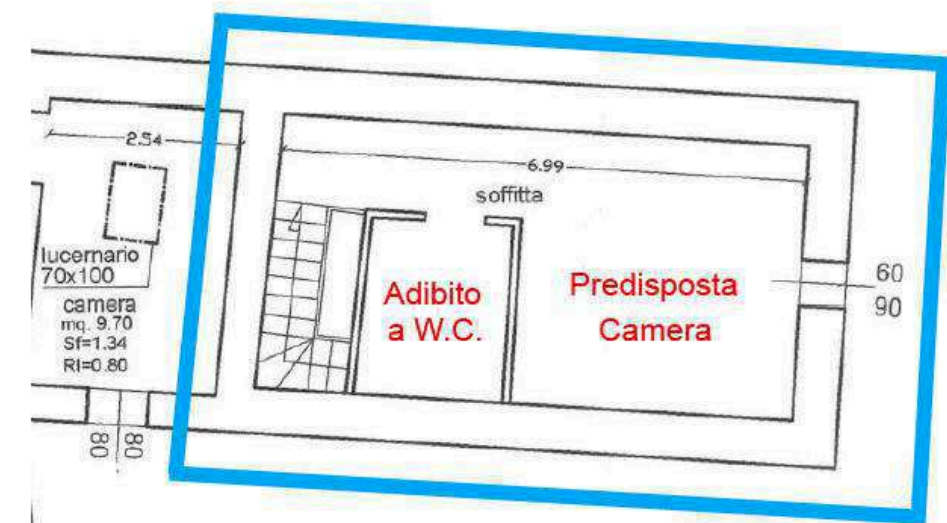

PIANO PRIMO



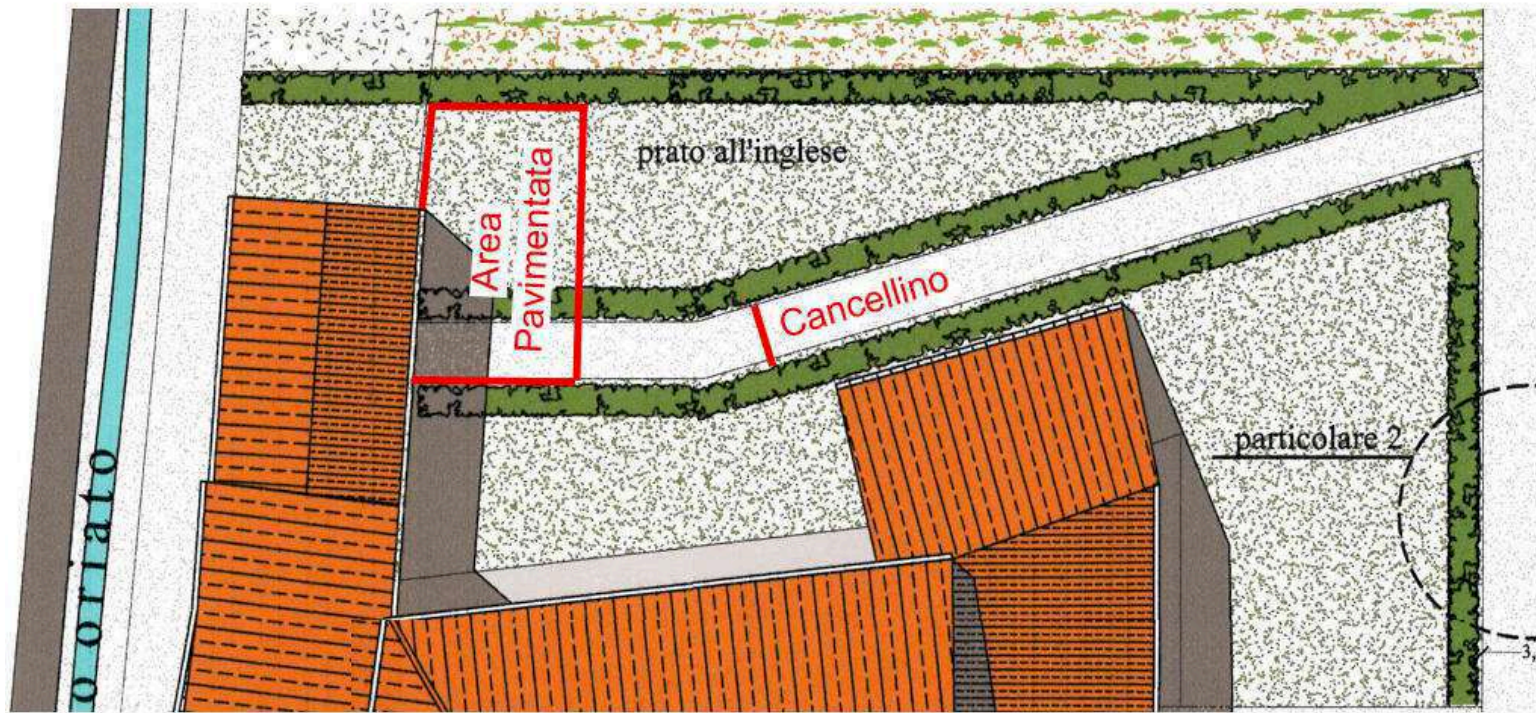

Planimetrie ultimo Titolo Edilizio

PLANIMETRIE CON INDICAZIONI
INCONGRUENZE / DIFFORMITA'

