

ALLEGATO N. 15

MINISTERO DELLE FINANZE
DIREZIONE GENERALE DEL CATASTO E DEI SERVIZI TECNICI ERARIALI

ACCERTAMENTO GENERALE DELLA PROPRIETA' IMMOBILIARE URBANA

(R. DECRETO LEGGE 13 APRILE 1939 XVII N° 652)

Planimetria degli immobili urbani denunciati con la Scheda N° 16923812

Comune *VENOSA*
Vico *Pizzarello 20*

Ditta "*Colidarios Anonima*"
di Francesco e Serafina
Seguire cognome, nome, paternità, dal solo primo intestatario
Serafina fr. Francesco

ACCERTAMENTO GENERALE DELLA PROPRIETA' IMMOBILIARE URBANA
(R. D. L. 13 aprile 1939-XVII, n. 652)
COMUNE di <i>VENOSA</i>
Talloncino di riscontro DELLA SCHEDA NUMERO 16923812
<small>AVVERTENZA: Il presente talloncino deve essere incollato a cura del dichiarante sulla planimetria (riproduttore la unita immobiliare denunciata con la presente scheda) da presentare al sensi dell'articolo 7 del R. D. L. 13 aprile 1939-XVII, n. 652.</small>

p. rialzato

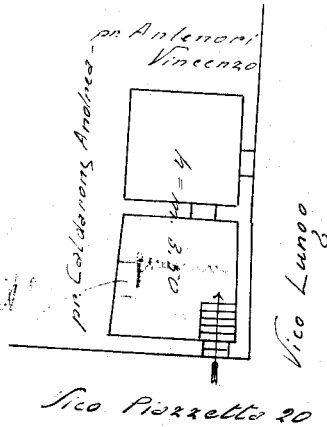

ORIENTAMENTO



SCALA di 1:200

Compilata da:

Gianni Cassanese
Il titolo, nome e cognome del tecnico

Iscritto all'Albo de *Geometri*
della Provincia di *Polignano*

Firma *Gianni Cassanese*

Ditta *25.8-940*

Ultima planimetria in atti

Catasto dei Fabbricati - Situazione al 21/09/2023 - Comune di VENOSA(L738) - < Foglio 78 - Particella 121 - Subalterno 6 > - Uju graffiata VICO CHIUSO PIAZZETTA n. 20-22 Piano T

Comune di Venosa (PZ)-Vico Piazzetta nn. 20-22
N.C.E.U. - Foglio 78 Particella 121 Sub 6
- Graffata Particella 515 Sub 4

ALLEGATO N. 21

Scala 1 : 100

LOTTO UNICO

PIANTA TERRA - Civico 20

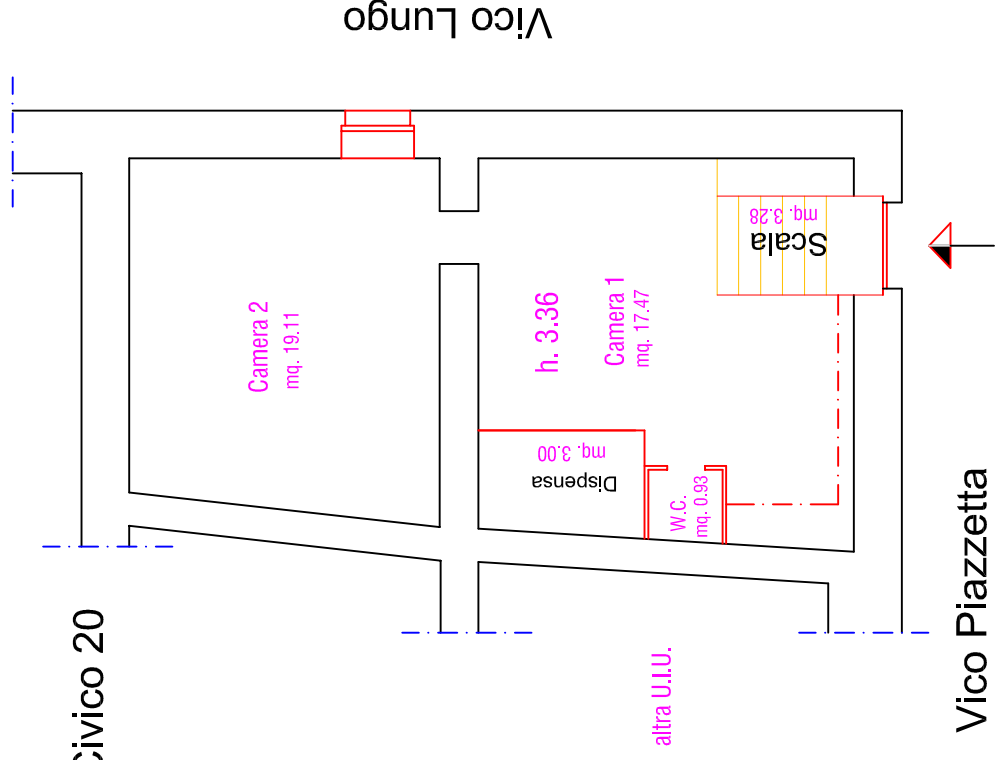

Comune di Venosa (PZ)-Vico Piazzetta nn.20-22
N.C.E.U. - Foglio 78 Particella 121 Sub 6
- Graffata Particella 515 Sub 4

ALLEGATO N. 21

Scala 1 : 100

LOTTO UNICO

PIANTA COPERTURA - Civico 20

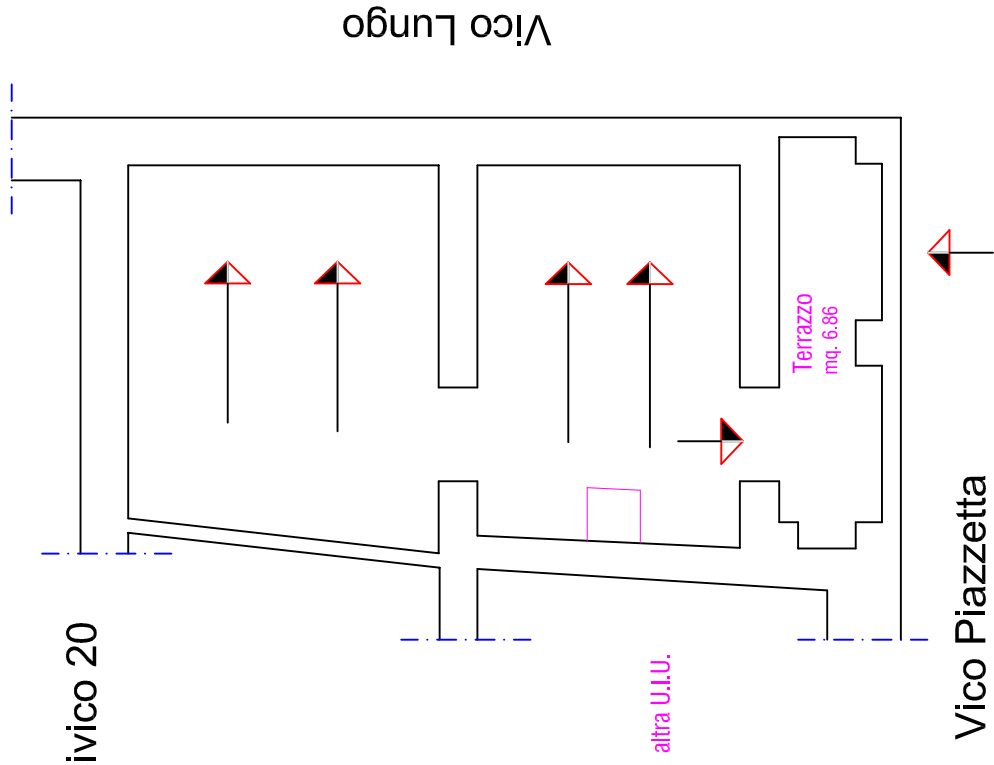

Pag. 2/2

NORD

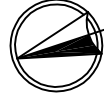

Comune di Venosa (PZ)-Vico Piazzetta nn.20-22
N.C.E.U. - Foglio 78 Particella 121 Sub 6
- Graffata Particella 515 Sub 4

ALLEGATO N. 22

Scala 1 : 100

LOTTO UNICO

PIANTA S1 - Civico 22

