

Allegato A.2.A.1

Copia Planimetria Catastale Fabbricato A.1
(part.lle 569 – sub1,566 e 568)

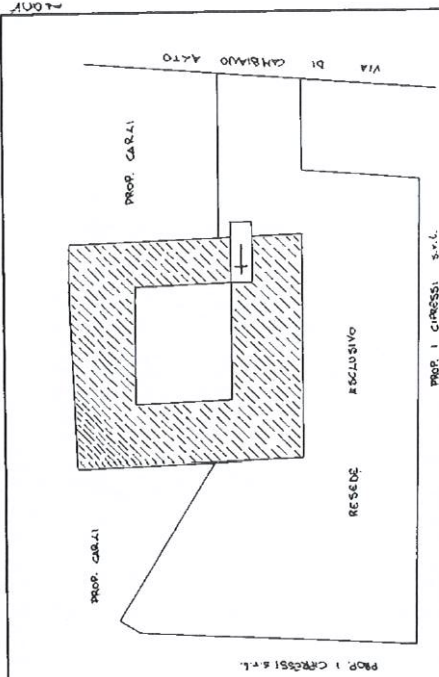

MINISTERO DELLE FINANZE
DIREZIONE GENERALE DEL CATASTO E DEI SERVIZI TECNICI ERARIALI
NUOVO CATASTO EDILIZIO URBANO
IN ADESIONE ALLE DISPOSIZIONI DELL'ART. 465
 Pianimetria dell'immobile situato nel Comune di CASTELFIORENTINO Via DI CAMBIANO ALTO n. 1
 Ditta
 Allegata alla dichiarazione presentata all'Ufficio Tecnico Erariale di FIRENZE



PIANTA PIANO TERRA 1:500
AI SOLI FINI DELL'INDIVIDUAZIONE DEL RESEDE

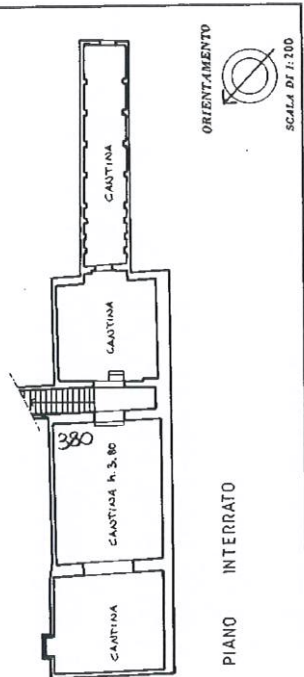

ORIENTAMENTO

 SCALA DI 1:200

Completata dal
 GEOMETRA
 GIOVANNI
 GIUNTI
 Inciso all'Albo dei GEOMETRI
 della Provincia di FIRENZE
 data 10/04/98
 Firma: *[Signature]*

SPAZIO RISERVATO PER LE ANNOTAZIONI D'UFFICIO

DATA	PROF. N°	DI N.C.
	16	569 SUB.1
	PLA	566
		568
		A9
		FC

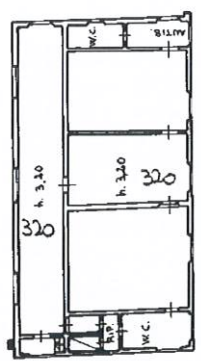

PIANO SECONDO

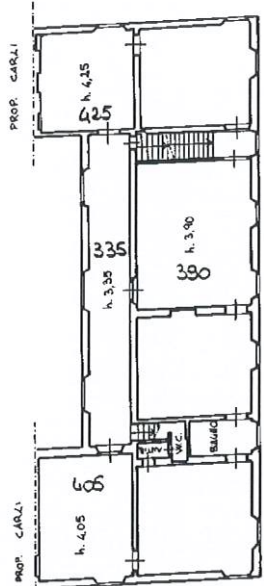

PIANO PRIMO

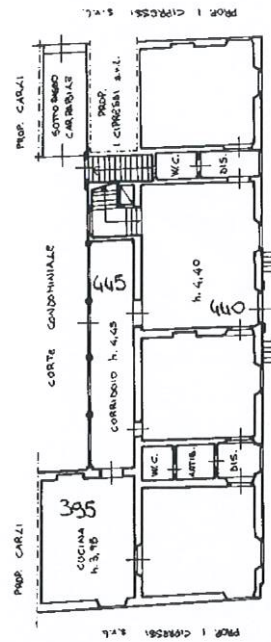

PIANO TERRA

Allegato A.2.A.1.a

Copia Planimetria Catastale Fabbricato A.1.a
(part.1le 17 e 18)



MODULARIO
F. rig. rend. 487



MINISTERO DELLE FINANZE
DIREZIONE GENERALE DEL CATASTO E DEI SS.TT.EE.
CATASTO EDILIZIO URBANO (RDL 13-4-1939, n. 652)

MOD. BH (CEU)

LIRE
250

Planimetria di u.i.u. in Comune di CASTELFIORENTINO via LOCALITA' CAMBIANO civ.

ESTRATTO DI MAPPA
F. 16 DI CASTELFIORENTINO
PART. 17-18 - SCALA 1:2000
TIPO MAPPALE N° 197186 DEL 31/10/1989

STRADA COMUNALE DI CAMBIANO

STRADA PROVINCIALE
DI VAL D'ELSA

STRADA COMUNALE DI CAMBIANO

PROP. CARLI CARLA
CARLI CARLO
CARLI FERNANDO
LANDI EMILIA

RELEDE

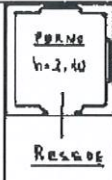

PROP. CARLI CARLA - CARLI CARLO
CARLI FERNANDO - LANDI EMILIA

STRADA PROVINCIALE DI VAL D'ELSA

PIANO TERRA

ORIENTAMENTO



SCALA DI 1: 200

in un 01
Catasto dei Fabbricati - Situazione al 15/05/2017 - Comune di CASTELFIORENTINO (CI01) - Foglio: 16 - Particella: 18 - Subalterno: 0 >
Firmato DA: [Illegible] - [Illegible]

Dichiarazione di N.C.
Dichiarazione di variazione

Compilata dal GEOMETRA
(Titolo, cognome e nome)
BEGONCINI VASCO

RISERVATO ALL'UFFICIO

Data presentazione: 13/11/1989 - Data: 15/05/2017 - n. T85123 - Richiedente: SBADNT62H27A743H

Totale schede: 1 - Formato di acquisizione: A4(210x297) - Formato stampa richiesto: A4(210x297)

F. 16 della provincia di FIRENZE n. 84316

n. 17 sub. 18 data 08/11/89 Firma [Illegible]



Allegato A.2.A.1.c

Copia Planimetria Catastale Fabbricato A.1.c
(part.lla 21)



6528

MODULARIO
F. rig. 1989 887



MINISTERO DELLE FINANZE
DIREZIONE GENERALE DEL CATASTO E DEI SS.TT.EE.

MOD. BN (CEU)

LIRE
250

65

CATASTO EDILIZIO URBANO (RDL 13-4-1939, n. 652)

Planimetria di u.i.u. in Comune di CASTELFIORENTINO via LOCALITA' CABBIANO civ. 1

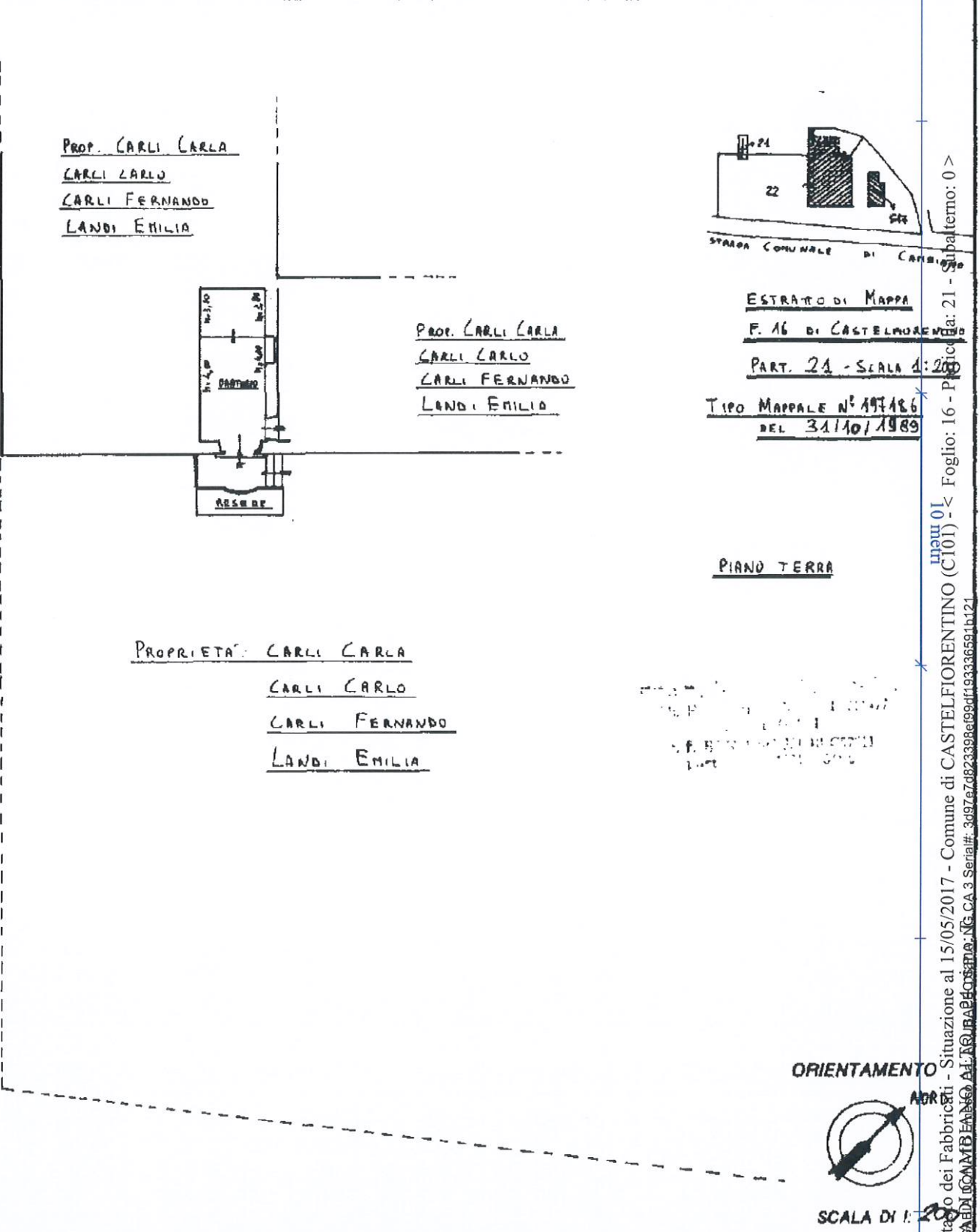

PROP. CARLI CARLA
CARLI CARLO
CARLI FERNANDO
LANDI EMILIA

PROP. CARLI CARLA
CARLI CARLO
CARLI FERNANDO
LANDI EMILIA

PROPRIETA' CARLI CARLA
CARLI CARLO
CARLI FERNANDO
LANDI EMILIA

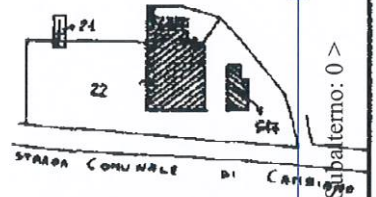

ESTRATTO DI MAPPA
F. 16 DI CASTELFIORENTINO

PART. 21 - SCALA 1:200

TIPO MAPPALE N° 197486
DEL 31/10/1989

PIANO TERRA

ORIENTAMENTO



SCALA DI 1:200

Ultima planimetria in atti
Denuncia di variazione
Data presentazione: 13/11/1989 - Data: 15/05/2017 - n. T85125 - Richiedente: SBADNT62H27A743H
Totale schede di variazioni di acquisizione: 21 (000097) - n. Foglio stampato: A4(210x297)
F. 16
n. 21 sub. 1

Compilata dal GEOMETRA
(Titolo, cognome e nome)
BECONGINI VASCO
GEOMETRA
della provincia di FIRENZE n. 813/6
data 08/11/89 Firma [Signature]

RISERVATO ALL'UFFICIO
Catasto dei Fabbricati - Situazione al 15/05/2017 - Comune di CASTELFIORENTINO (CT01) - Foglio: 16 - Particella: 21 - Subalterno: 01
Firma D. [Signature]

Immagini fotografate a Zona edile Stato. P.V.

Immagini 01

Catasto dei Fabbricati - Situazione al 15/05/2017 - Comune di CASTELFIORENTINO (CT01) - Foglio: 16 - Particella: 21 - Subalterno: 01
Firma D. [Signature]



Allegato A.2.B.1

Copia planimetria catastale fabbricato B.1 (part.lla: 569 - sub. 501, 550, 570 - sub 500, 567 - sub 500, 570 - sub 501)



Agenzia delle Entrate
CATASTO FABBRICATI
Ufficio provinciale di
Firenze

Dichiarazione protocollo n. F10055259 del 04/05/2018
Comune di Castelfiorentino
Via Di Cambiano Alto

Scala 1: 200

Foglio n. 1

Identificativi Catastali:
Sezione: 16
Foglio: 16
Particella: 569
Subalterno: 501

Compilata da:
Sabia Donato
Iscritto all'albo:
Architetti
Prov. Firenze
N. 4159

civ. SNC

All. 1 di 2

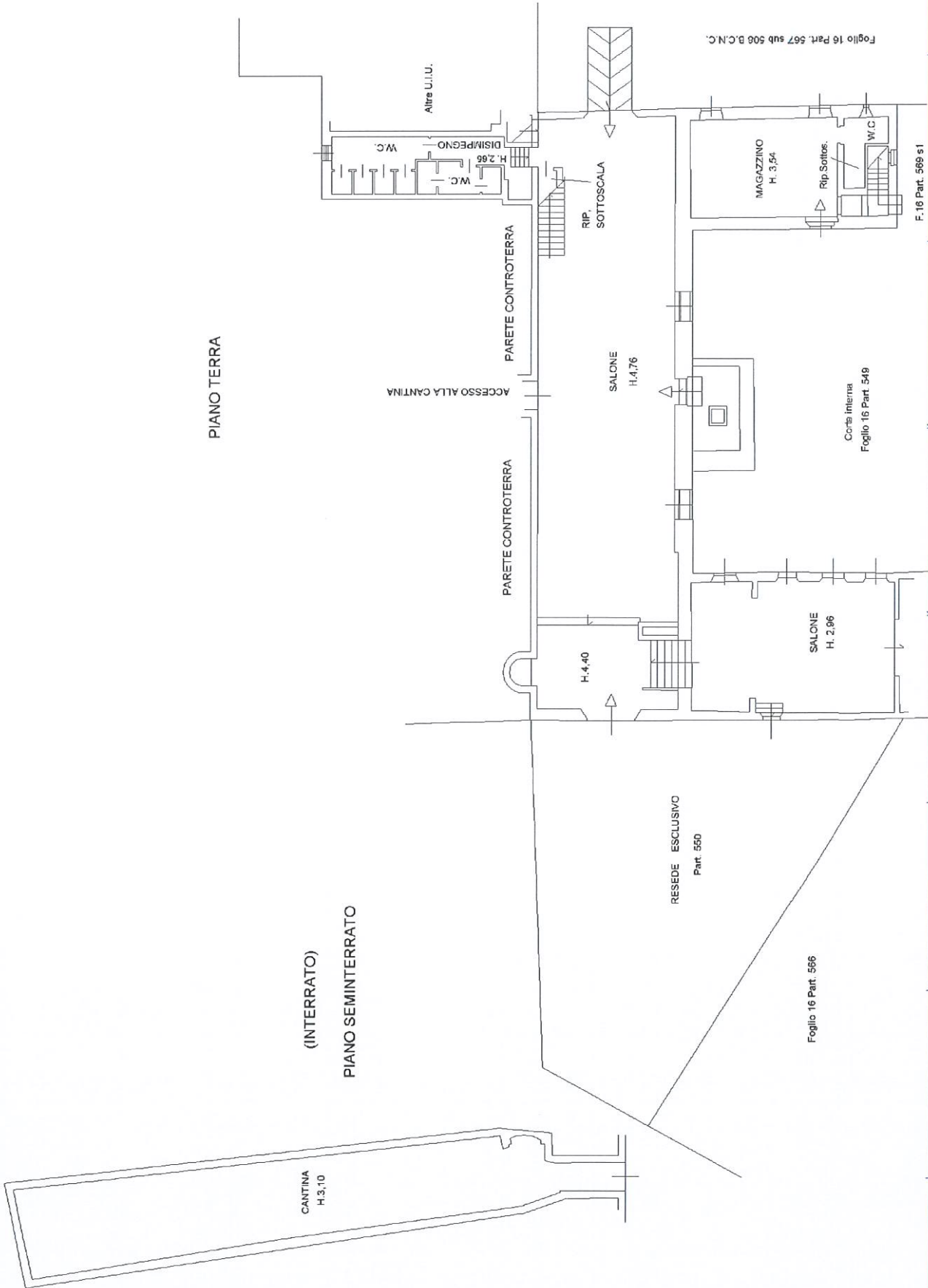

Foglio 16 Part. 567 sub 506 B.C.N.C.

F. 16 Part. 569 s 1

ipaw_01

Catasto dei Fabbricati - Situazione al 05/05/2018 - Comune di CASTELFIORENTINO (C101) - < Foglio: 16 - Particella: 569 Albalatturmo: 501 >

Agenzia delle Entrate
CATASTO FABBRICATI
Ufficio provinciale di
Firenze

Dichiarazione protocollo n. F10055259 del 04/05/2018
Comune di Castelfiorentino
Via Di Cambiano Alto

Scala 1: 200

Identificativi Catastali:
Sezione:
Foglio: 16
Particella: 569
Subalterno: 501

oiv. SNC

Completata da:
Sabdia Donato
Iscritto all'albo:
Architetti
Prov. Firenze N. 4.159

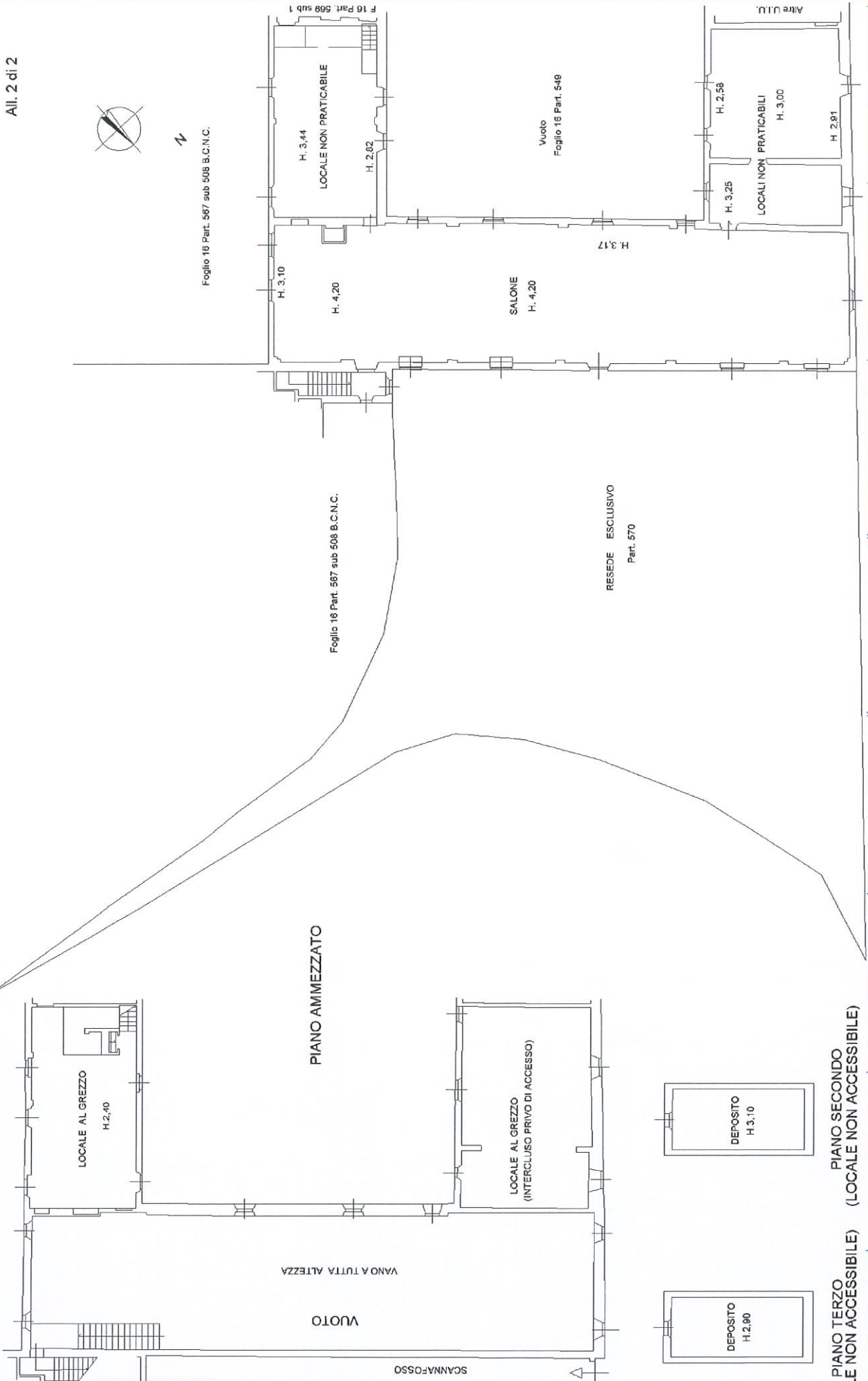

PIANO TERZO (LOCALE NON ACCESSIBILE)
PIANO SECONDO (LOCALE NON ACCESSIBILE)

PIANO PRIMO

Allegato A.2.B.2.a

Copia planimetria catastale fabbricato B.2 - PT
(part.lla 567 – sub. 501)



Agenzia delle Entrate
CATASTO FABBRICATI
Ufficio Provinciale di
Firenze

Dichiarazione protocollo n. FI0055259 del 04/05/2018
Comune di Castelfiorentino
Via Di Cambiano Alto civ. SNC

Identificativi Catastali:
Sezione:
Foglio: 16
Particella: 567
Subalterno: 501

Compilata da:
Sabia Donato
Iscritto all'albo:
Architetti
Prov. Firenze N. 4159

Planimetria
Schema n. 1 Scala 1:200

Foglio 16 Part. 567 sub 508 B.C.N.C.

Foglio 16 Part. 567 sub 508 B.C.N.C.

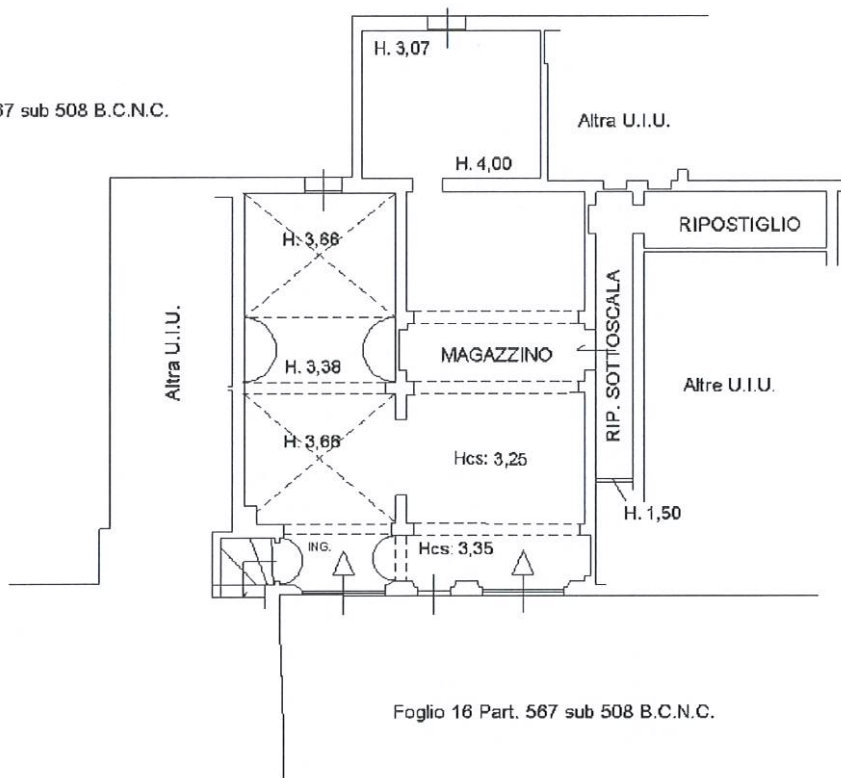

Foglio 16 Part. 567 sub 508 B.C.N.C.

PIANO TERRA



Ultima planimetria in atti



Allegato A.2.B.2.b

Copia planimetria catastale fabbricato B.2 - PT
(part.lla 567 – sub. 502)



**Agenzia delle Entrate
CATASTO FABBRICATI
Ufficio Provinciale di
Firenze**

Dichiarazione protocollo n. FI0055259 del 04/05/2018

Comune di Castelfiorentino

Via Di Cambiano Alto

civ. SNC

Identificativi Catastali:

Sezione:

Foglio: 16

Particella: 567

Subalterno: 502

Compilata da:
Sabia Donato

Iscritto all'albo:
Architetti

Prov. Firenze

N. 4159

Planimetria

Scheda n. 1

Scala 1:200

F.16 Part. 567 sub. 507 bcnc

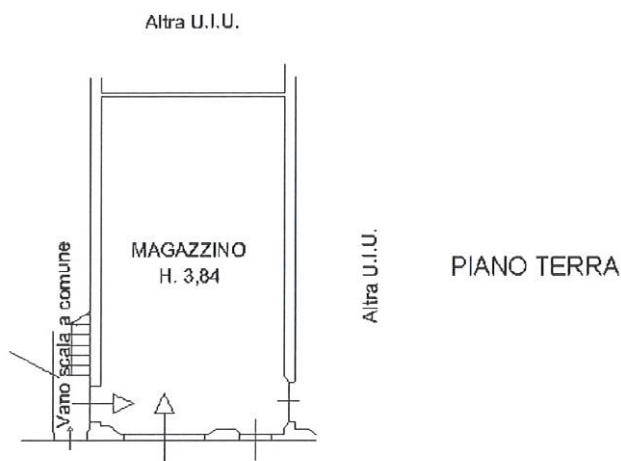

Foglio 16 Part. 567 sub 508 B.C.N.C.

N



Ultima planimetria in atti

Data: 05/05/2018 - n. T56195 - Richiedente: SBADNT62H27A743H

Totale schede: 1 - Formato di acquisizione: A4(210x297) - Formato stampa richiesto: A4(210x297)



Allegato A.2.B.2.c

Copia planimetria catastale fabbricato B.2 - PT
(part.lla 567 – sub. 503)



Agenzia delle Entrate
CATASTO FABBRICATI
Ufficio Provinciale di
Firenze

Dichiarazione protocollo n. FI0055259 del 04/05/2018

Comune di Castelfiorentino

Via Di Cambiano Alto

civ. SNC

Identificativi Catastali:

Sezione:

Foglio: 16

Particella: 567

Subalterno: 503

Compilata da:

Sabia Donato

Isritto all'albo:
Architetti

Prov. Firenze

N. 4159

Planimetria

Scheda n. 1

Scala 1:200



Foglio 16 Part. 567 sub 508 B.C.N.C.

PIANO TERRA

Foglio 16 Part. 567 sub 508 B.C.N.C.

N



Ultima planimetria in atti

Data: 05/05/2018 - n. T56196 - Richiedente: SBADNT62H27A743H

Totale schede: 1 - Formato di acquisizione: A4(210x297) - Formato stampa richiesto: A4(210x297)



Allegato A.2.B.2.d

Copia planimetria catastale fabbricato B.2 - PT
(part.lla 567 – sub. 504)



Agenzia delle Entrate
CATASTO FABBRICATI
Ufficio Provinciale di
Firenze

Dichiarazione protocollo n. FI0055259 del 04/05/2018

Comune di Castelfiorentino

Via Di Cambiano Alto

civ. SNC

Identificativi Catastali:

Sezione:

Foglio: 16

Particella: 567

Subalterno: 504

Compilata da:

Sabia Donato

Iscritto all'albo:

Architetti

Prov. Firenze

N. 4159

Planimetria

Scheda n. 1

Scala 1:200

Foglio 16 Part. 567 sub 508 B.C.N.C.

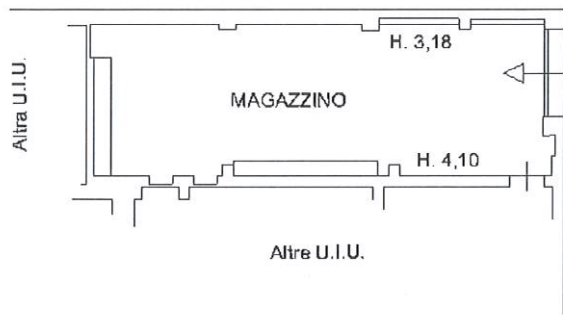

Foglio 16 Part. 567 sub 508 B.C.N.C.

PIANO TERRA

N



Ultima planimetria in atti

Data: 05/05/2018 - n. T56197 - Richiedente: SBADNT62H27A743H

Totale schede: 1 - Formato di acquisizione: A4(210x297) - Formato stampa richiesto: A4(210x297)



Allegato A.2.B.2.e

Copia planimetria catastale fabbricato B.2 - P1°
(part.lla 567 – sub. 505)



**Agenzia delle Entrate
CATASTO FABBRICATI
Ufficio Provinciale di
Firenze**

Dichiarazione protocollo n. FI0055259 del 04/05/2018	
Comune di Castelfiorentino	
Via Di Cambiano Alto	civ. 5
Identificativi Catastali:	Compilata da: Sabia Donato
Sezione:	Isoritto all'albo: Architetti
Foglio: 16	Prov. Firenze
Particella: 567	N. 4159
Subalterno: 505	

Planimetria
Scheda n. 1 Scala 1:200

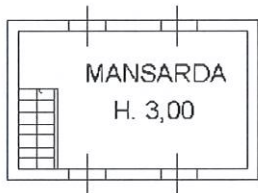

PIANO SECONDO

Foglio 16 Part. 567 sub 508 B.C.N.C.

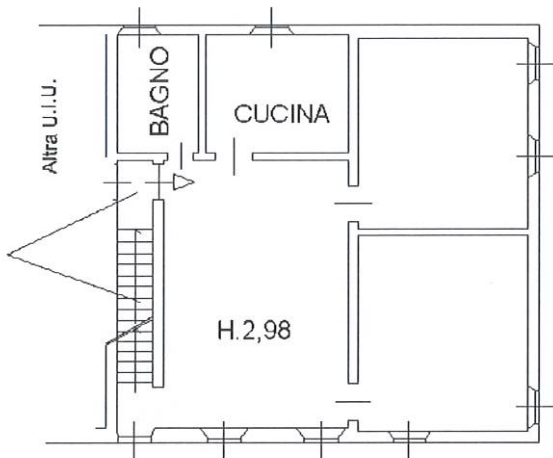

PIANO PRIMO

Foglio 16 Part. 567 sub 508 B.C.N.C.

Vano scala a comune
F.16 Part. 567 sub. 507 bcnc

Foglio 16 Part. 567 sub 508 B.C.N.C.

F.16 Part. 567 sub. 507 bcnc

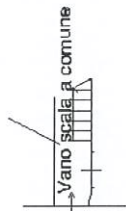

PIANO TERRA

Foglio 16 Part. 567 sub 508 B.C.N.C.

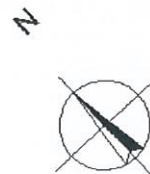

Ultima planimetria in atti



Allegato A.2.B.2.f

Copia planimetria catastale fabbricato B.2 - P1°
(part.lla 567 – sub. 506)



Agenzia delle Entrate
CATASTO FABBRICATI
Ufficio Provinciale di
Firenze

Dichiarazione protocollo n. FI0055259 del 04/05/2018

Comune di Castelfiorentino

Via Di Cambiano Alto

civ. 5

Identificativi Catastali:

Sezione:

Foglio: 16

Particella: 567

Subalterno: 506

Compilata da:

Sabia Donato

Iscritto all'albo:

Architetti

Prov. Firenze

N. 4159

Planimetria

Scheda n. 1

Scala 1:200

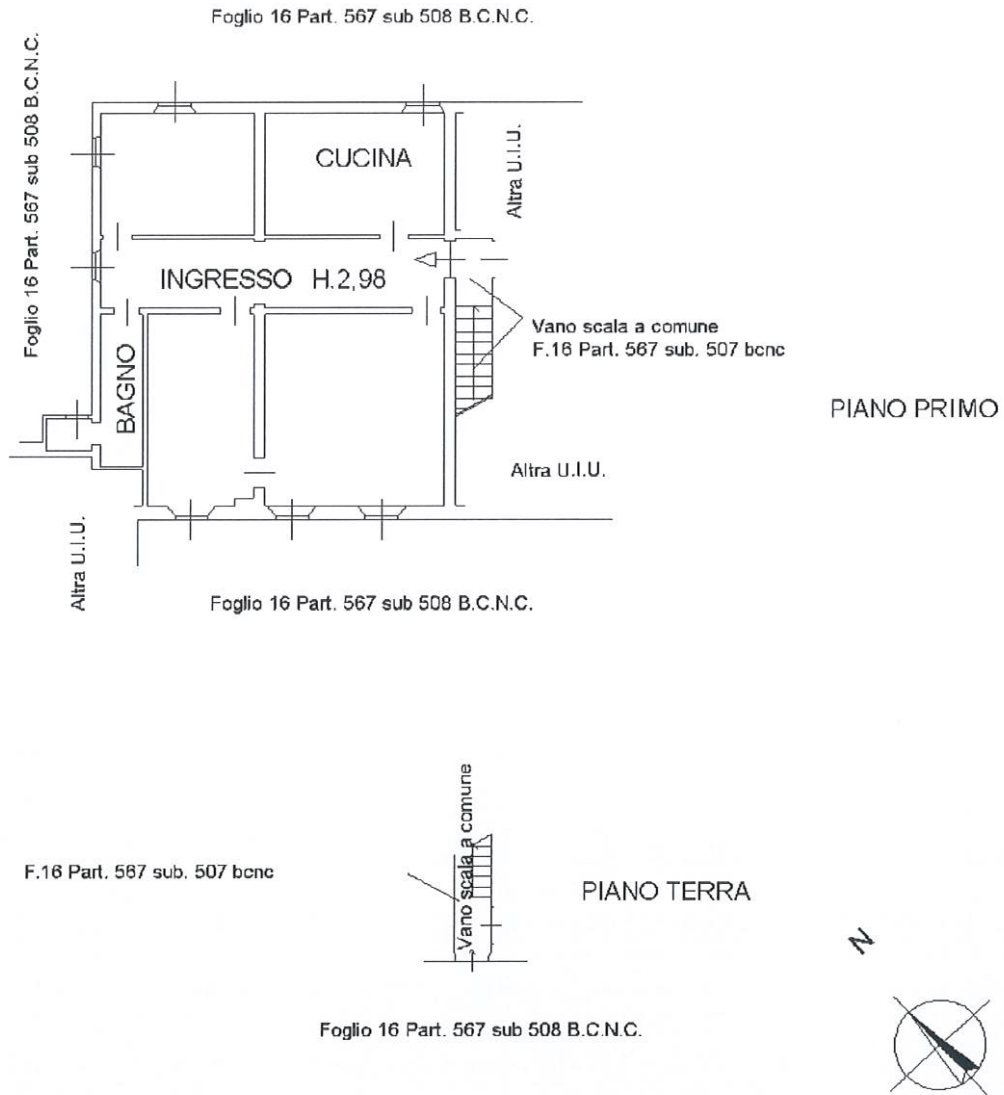

Ultima planimetria in atti

Data: 05/05/2018 - n. T57121 - Richiedente: SBADNT62H27A743H

Totale schede: 1 - Formato di acquisizione: A4(210x297) - Formato stampa richiesto: A4(210x297)



Allegato A.2.B.3

Copia planimetria catastale fabbricato
(part.lla 517)



MODULARIO
F. 119 (mod. 497)



MINISTERO DELLE FINANZE
DIREZIONE GENERALE DEL CATASTO E DEI SS.TT.EE.

MOD. BN (CEU)

LIRE
250

16

CATASTO EDILIZIO URBANO (RDL 13-4-1939, n. 652)

Planimetria di u.i.u. in Comune di CASTEL FIORENTINO, via LOCALITA' CAMBIANO civ.

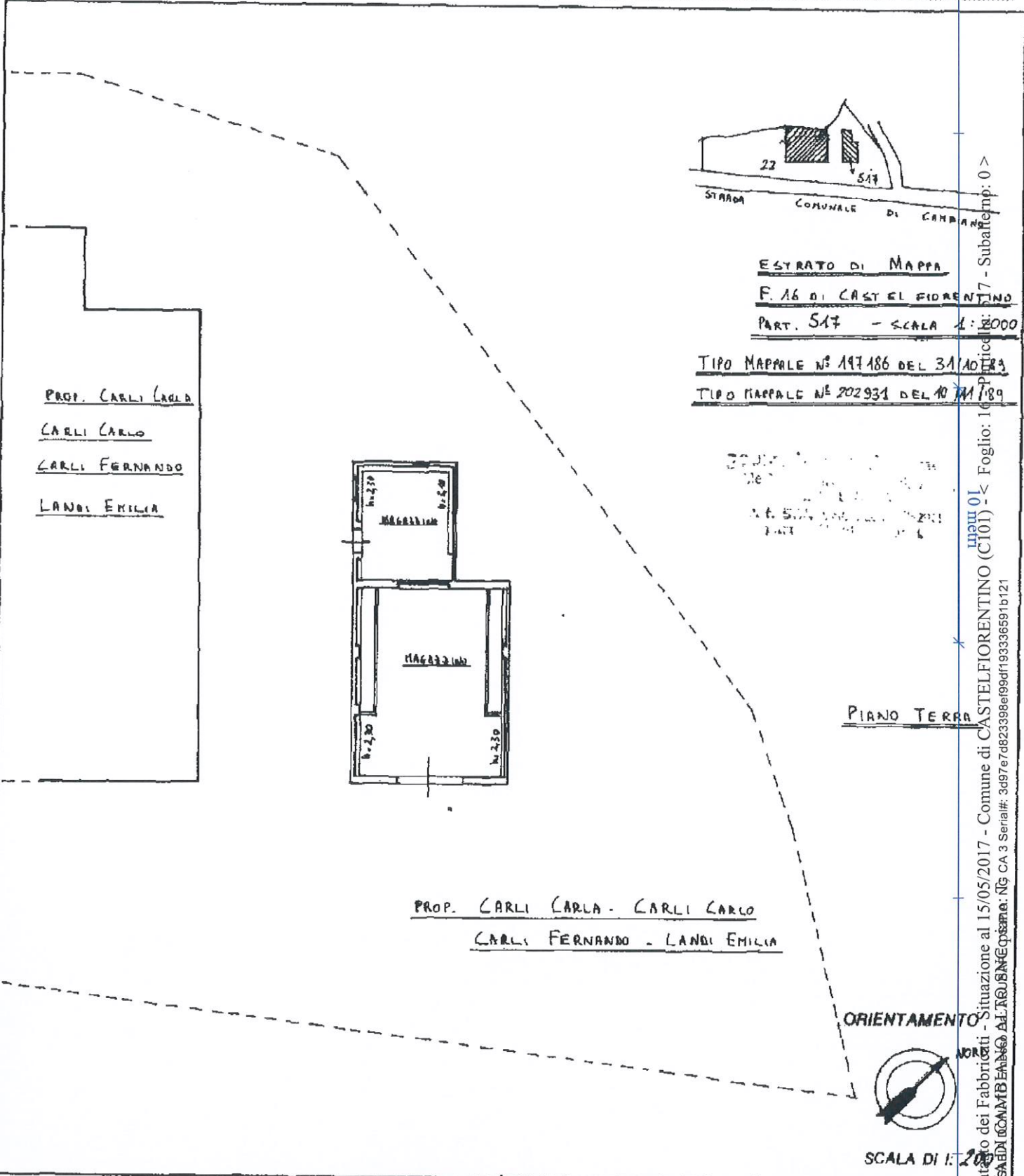

TIPO MAPPALE N° 197186 DEL 31/10/83
TIPO MAPPALE N° 202931 DEL 10/11/89

Subalterno: 0
Foglio: 1
Catasto dei Fabbricati - Situazione al 15/05/2017 - Comune di CASTELFIORENTINO (CI01) - Foglio: 1
nuovo 01
Ad. REG. INF. Catasto: N. 3097/17 del 08/05/2017
Ad. REG. INF. Catasto: N. 3097/17 del 08/05/2017

Dichiarazione di N.C. <input type="checkbox"/>	Compilata dal <u>GEOMETRA</u> (Titolo, cognome e nome) <u>BECONCINI YASO</u>	RISERVATO ALL'UFFICIO
Identificativo catastale <input checked="" type="checkbox"/>	Scritto all'albo dei <u>GEOMETRI</u> della provincia di <u>FIRENZE</u> n. <u>84316</u>	1000 CES 17
Data presentazione: 13/11/1989 - Data: 15/05/2017 - n. T81683 - Richiedente: SBADNT62H27A743H	Formato stampa richiesto: A4(210x297)	
Totale schede: 1 - Formato di acquisizione: A4(210x297)	data <u>08/11/89</u> Firma <u>Becconini</u>	

