

Dott. Arch. Mariangela Sirena
Iscritto all'Albo degli Architetti della Provincia di Milano al n. 9388
Iscritto all'Albo del Tribunale al n. 11523
C.F. SRNMNG66S51F205S – P.IVA 12054360156

con studio in Milano – Largo V Alpini n. 1
Telefono 02 4120786 - Cellulare +39 335 5470992
e-mail: mariangela.sirena@pct.pecopen.it – arch.sirena@libero.it

Tribunale di Milano

PROCEDURA DI ESECUZIONE IMMOBILIARE

RG. 259/2024 + 398/2024

Giudice delle Esecuzioni: **Dott.ssa Stella Laura Cesira**

DOCUMENTAZIONE FOTOGRAFICA

LOTTO 3: unità immobiliare in Milano
Via Malachia Marchesi de Taddei n. 14



Fotografia n. 1 – Vista del prospetto principale del Condominio sito in Via Malachia Marchesi n. 14 - Milano





Fotografie n. 2/3 – Particolari del portone di ingresso e della pulsantiera cifotonica, dove compare in nominativo del conduttore





Fotografie n. 4/5 – Viste dell'ingresso al piano terra, con la rampa di scale che conduce al piano rialzato





Fotografie n. 6/7 – Viste dell'atrio di ingresso al piano rialzato, con particolare del locale ad uso comune sulla sinistra





Fotografie n. 8/9 – Viste del corpo scale con ascensore (non accessibile ai diversamente abili) e della porta di ingresso all'immobile oggetto della procedura al piano rialzato (foto in basso a sinistra)

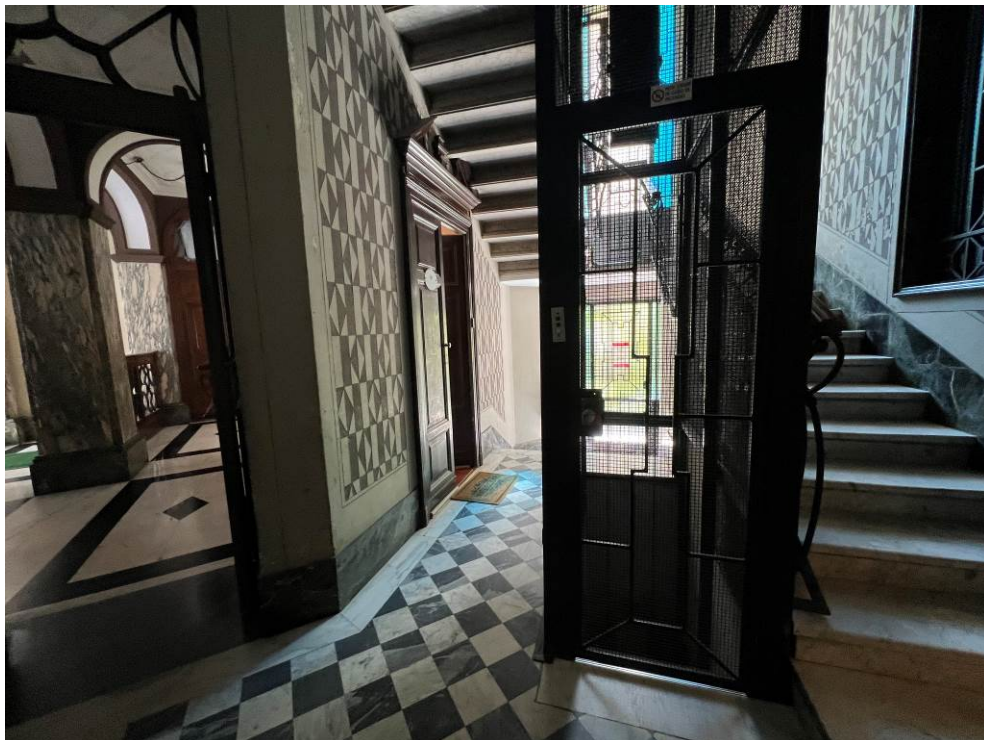



Fotografie n. 10/11 – Particolare della porta di ingresso all'immobile oggetto della procedura al piano rialzato, con vista della rampa di scale che conduce al portone di accesso al cortile interno al piano terra





Fotografie n. 12/13 – Viste dei prospetti secondari sul cortile interno, su cui affaccia l'immobile oggetto della procedura al piano rialzato





Fotografie n. 14/15 – Viste del cortile interno, con particolare della zona destinata alla raccolta differenziata





Fotografie n. 16/17 – Viste del locale ingresso





Fotografie n. 18/19 – Viste del locale bagno, con particolare del boiler elettrico



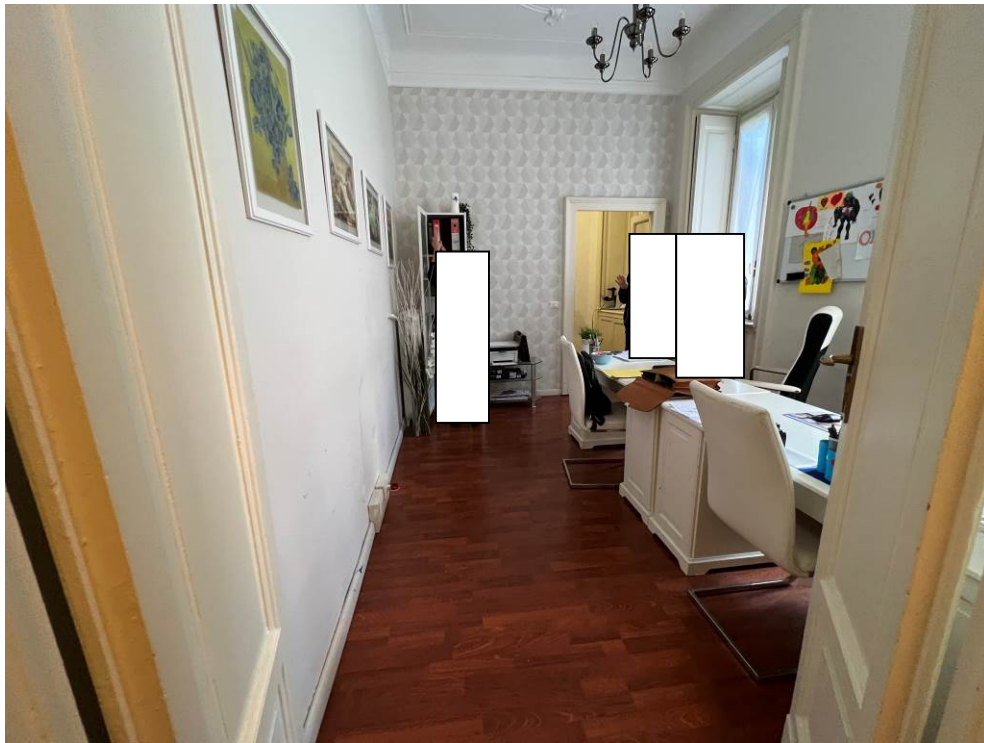

Fotografie n. 20/21 – Viste del primo locale adibito ad ufficio



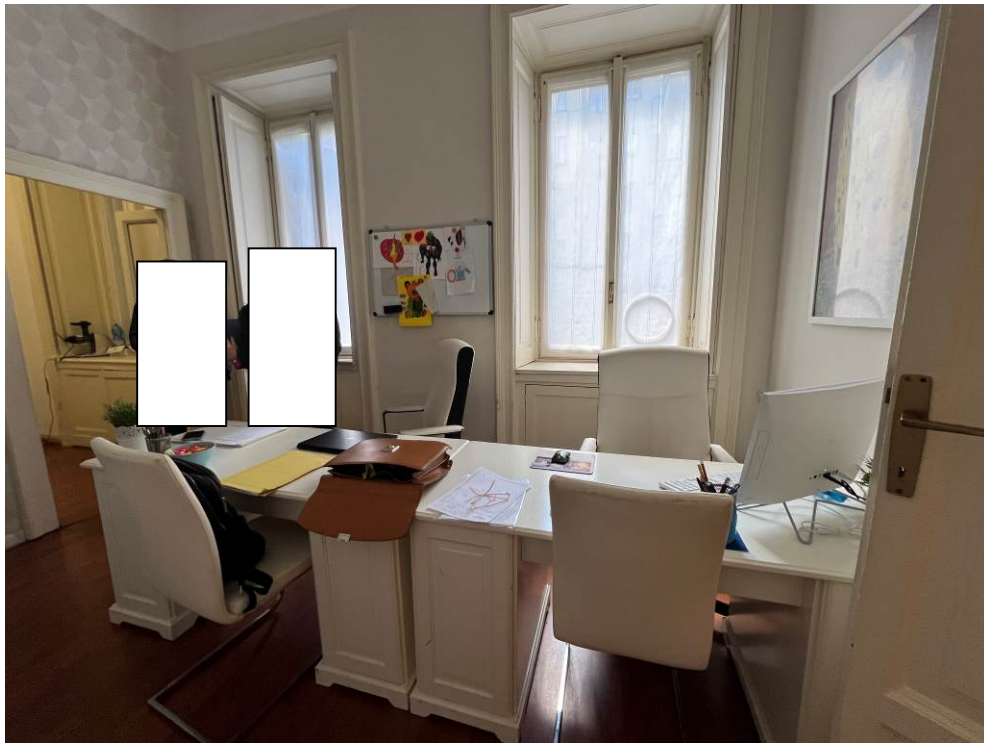

Fotografie n. 22/23 – Particolari del primo locale adibito ad ufficio





Fotografie n. 24/25 – Viste del secondo locale adibito ad ufficio





Fotografia n. 26 – Vista del secondo locale adibito ad ufficio, con porta di accesso al primo locale adibito ad ufficio

