Tribunale Civile di Perugia

Esecuzione Immobiliare n. 10/2021

DOVALUE S.P.A. - MORICI Gabriele

Fotografie allegate alla consulenza del CTU Dott. Piero PAGLICCI REATTELLI

FOTO N. 1

FOTO N. 2

Firmato Da: PAGLICCI REATTELLI PIERO Emesso Da: NAMIRIAL CA FIRMA QUALIFICATA Serial#: 7fafecbf6944d552

FOTO N. 3

FOTO N. 4

Firmato Da: PAGLICCI REATTELLI PIERO Emesso Da: NAMIRIAL CA FIRMA QUALIFICATA Serial#: 7fafecbf6944d552

Tribunale Civile di Perugia

Esecuzione Immobiliare n. 10/2021

[redacted]

Fotografie allegate alla consulenza del CTU Dott. Piero PAGLICCI REATTELLI

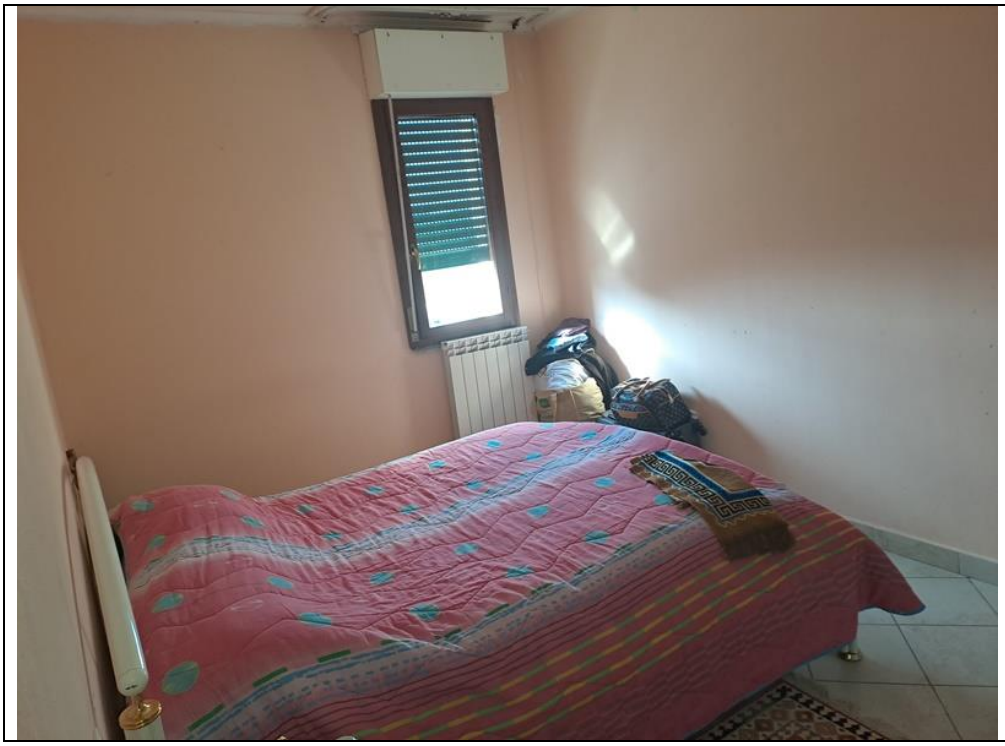

FOTO N. 5

FOTO N. 6

Firmato Da: PAGLICCI REATTELLI PIERO Emesso Da: NAMIRIAL CA FIRMA QUALIFICATA Serial#: 7fafecbf6944d552

FOTO N. 7

FOTO N. 8

Firmato Da: PAGLICCI REATTELLI PIERO Emesso Da: NAMIRIAL CA FIRMA QUALIFICATA Serial#: 7fafecbf6944d552

Tribunale Civile di Perugia

Esecuzione Immobiliare n. 10/2021

[redacted]

Fotografie allegate alla consulenza del CTU Dott. Piero PAGLICCI REATTELLI

FOTO N. 9

FOTO N. 10

Firmato Da: PAGLICCI REATTELLI PIERO Emesso Da: NAMIRIAL CA FIRMA QUALIFICATA Serial#: 7fafecbf6944d552