

ELABORATO PLANIMETRICO	Compilato da: Intagliata Pasquale	Iscritto all'albo: Geometri	Prov. Siracusa	N. 1051
Comune di Siracusa	Sezione: Foglio: 30	Particella: 1160	Progetto n. 10/02/2016	del
Dimostrazione grafica dei subalberi		Tipo Mappale n.	del	Scala 1 : 500

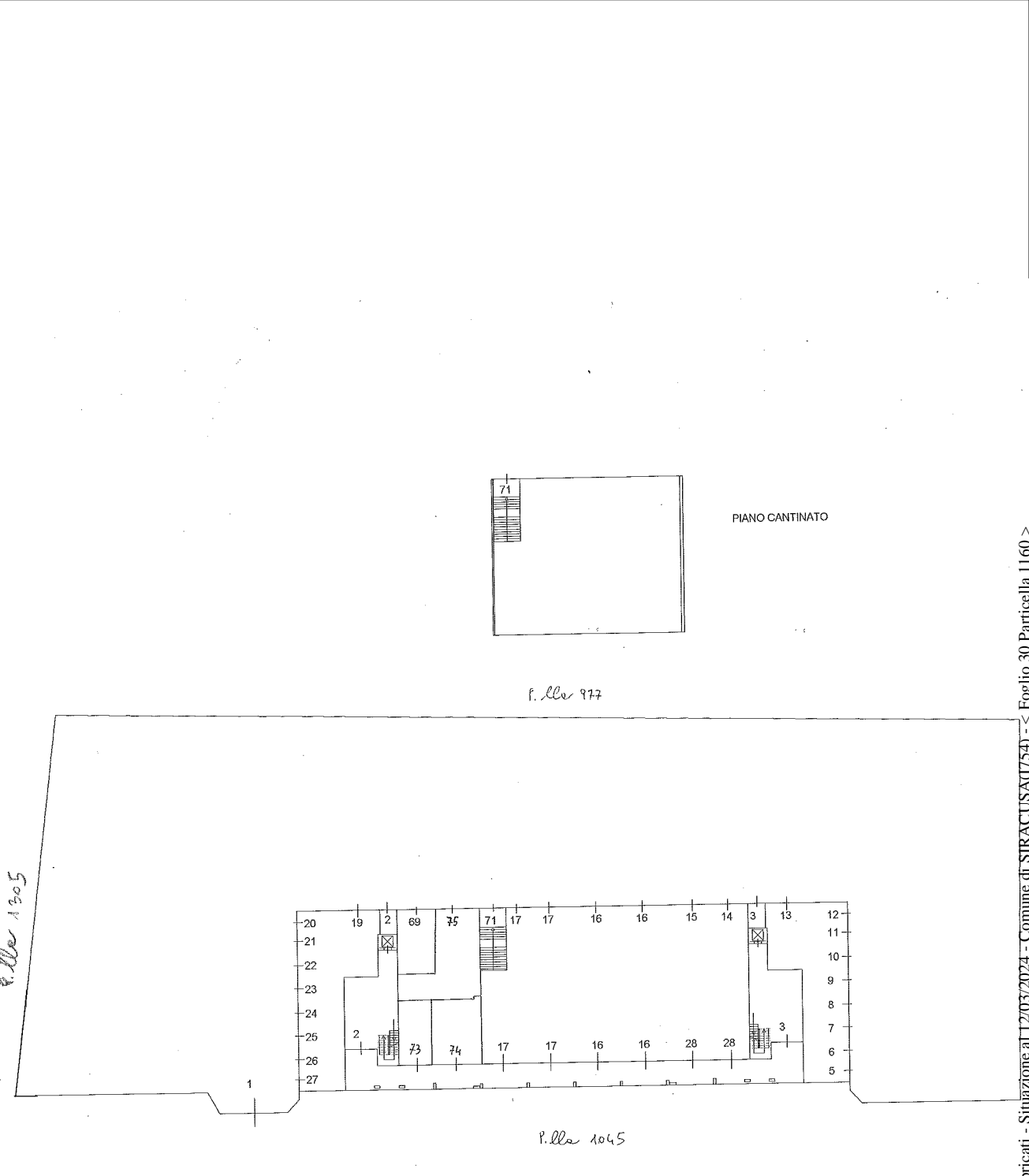

p.lla 1305

p.lla 977

p.lla 1045

PIANO CANTINATO

PIANO TERRA

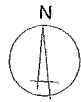

Agencia delle Entrate
CATASTO FABBRICATI
Ufficio provinciale di Siracusa

Ultima planimetria in atti

Agenzia delle Entrate
CATASTO FABBRICATI
Ufficio Provinciale di
Siracusa

ELABORATO PLANIMETRICO	
Compilato da: Intagliata Pasquale	
Iscritto all'albo: Geometri	
Prov. Siracusa	N. 1051

Comune di Siracusa	Protocollo n. SR0010987 del 10/02/2016
Sezione: Foglio: 30 Particella: 1160	Tipo Mappale n. del
Dimostrazione grafica dei subalterni	Scala 1 : 500

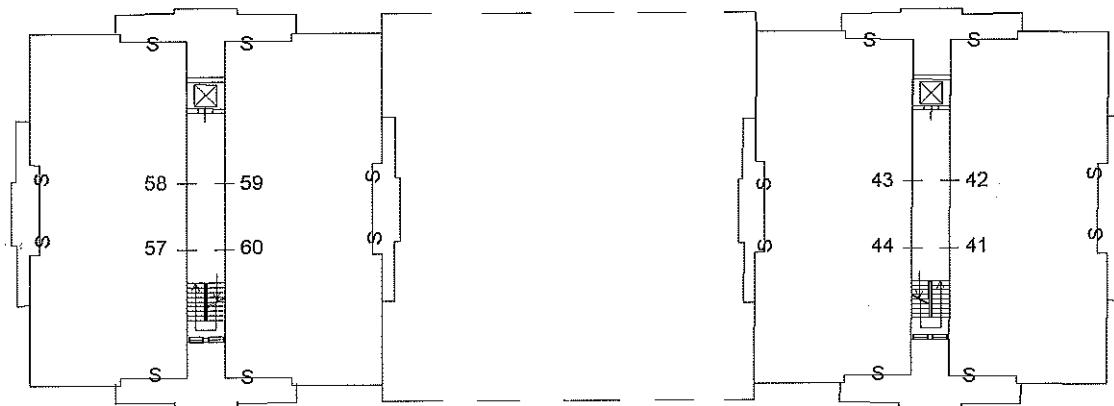

PIANO SECONDO

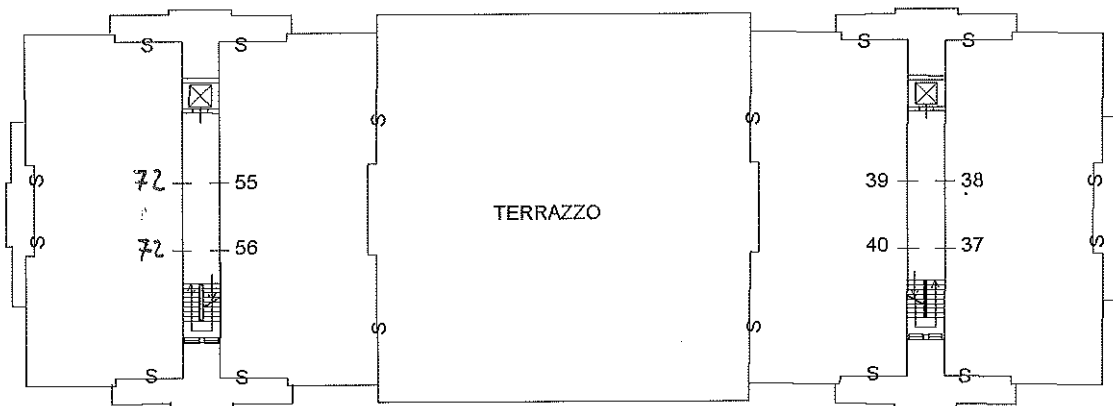

PIANO PRIMO

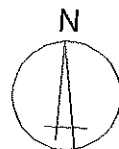

Ultima planimetria in atti



Agenzia delle Entrate
CATASTO FABBRICATI
Ufficio Provinciale di
Siracusa

ELABORATO PLANIMETRICO	
Compilato da: Intagliata Pasquale	
Iscritto all'albo: Geometri	
Prov. Siracusa	N. 1051

Comune di Siracusa	Protocollo n. SR0010987 del 10/02/2016
Sezione: Foglio: 30 Particella: 1160	Tipo Mappale n. del
Dimostrazione grafica dei subalterni	Scala 1 : 500

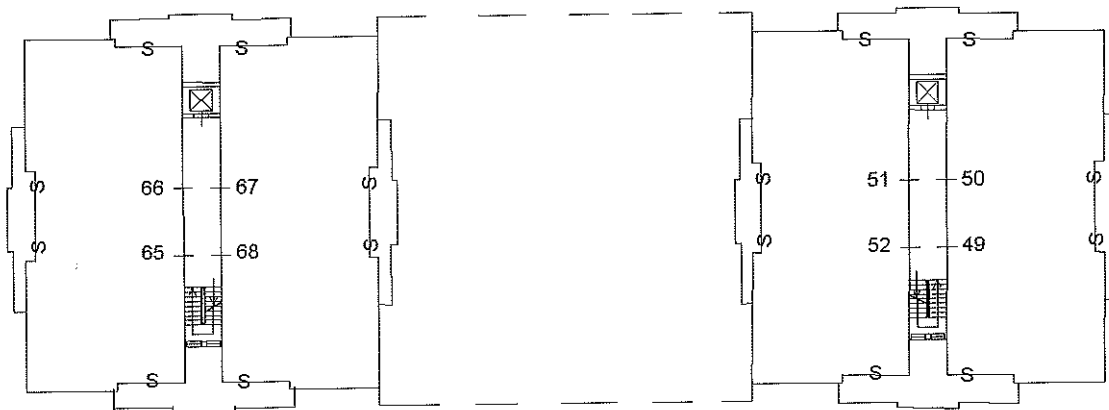

PIANO QUARTO

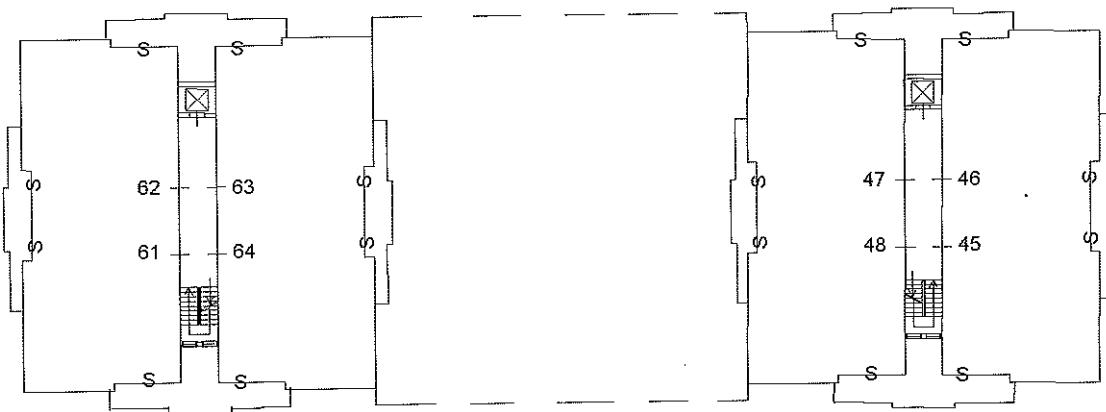

PIANO TERZO

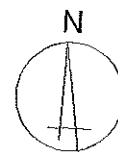

Ultima planimetria in atti



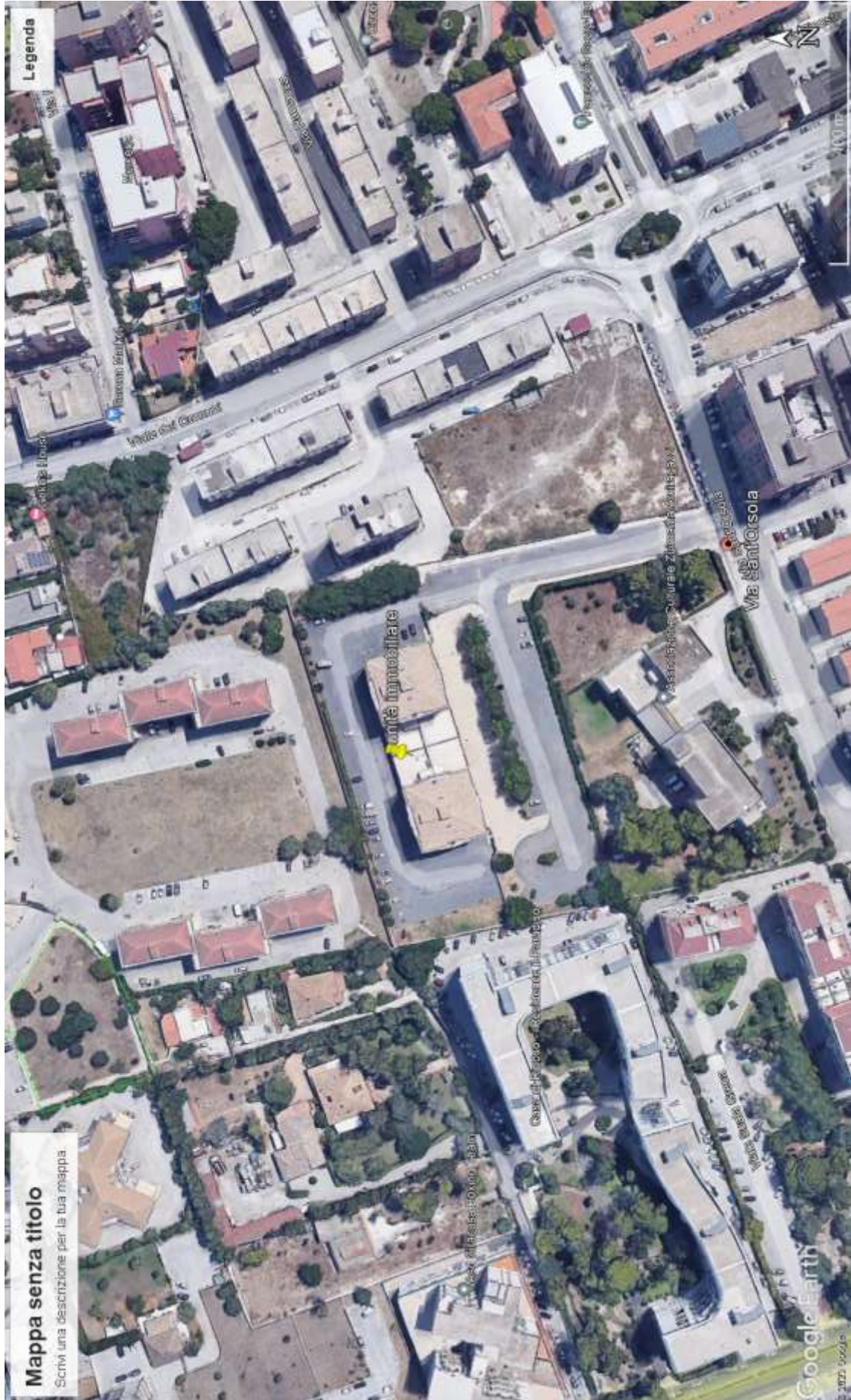

Mapa senza titolo
Scrivi una descrizione per la tua mappa.

Legenda



**Agenzia del Territorio
CATASTO FABBRICATI
Ufficio Provinciale di
Siracusa**

Dichiarazione protocollo n. SR0278808 del 15/12/2009

Planimetria di u.i.u. in Comune di Siracusa

Via Sant'orsola

civ. SNC

Identificativi Catastali:

Sezione:

Foglio: 30

Particella: 1160

Subalterno: 71

Compilata da:
Vinci Giuseppe

Iscritto all'albo:
Architetti

Prov. Siracusa

N. 2

Scheda n. 1

Scala 1:200

PIANO CANTINATO

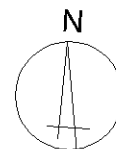
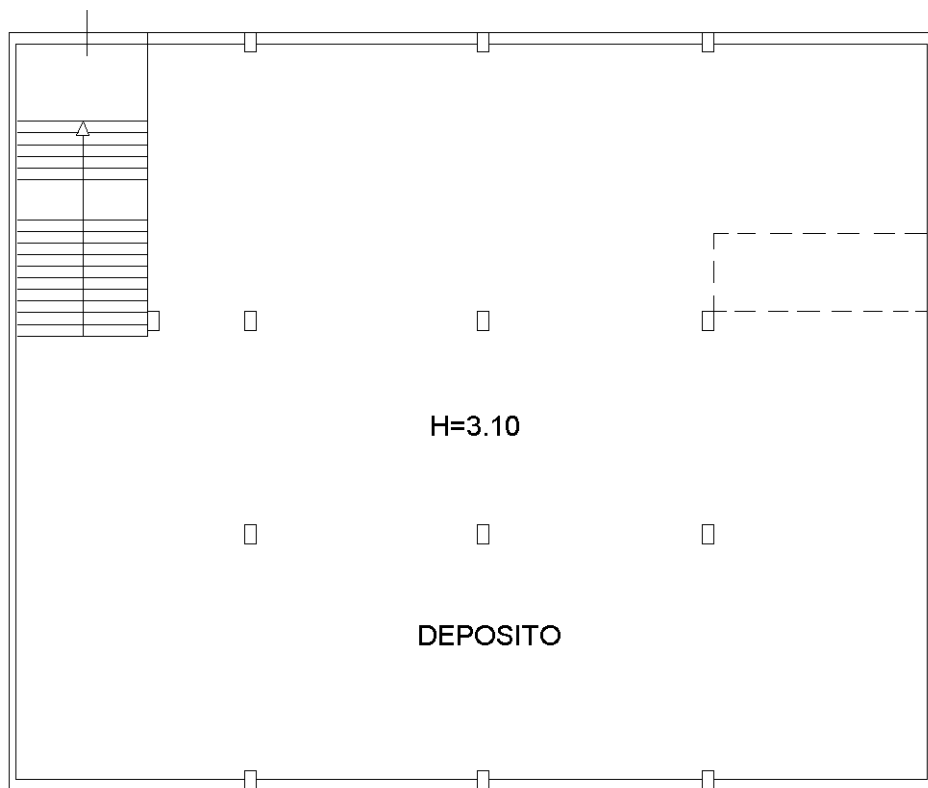

Ultima planimetria in atti

Firmato **DIRETTORE GENERALE DEL CATASTO** CA FIRMA QUALIFICATA Serial#: 6e8e855976860f82
 Catasto dei Fabbricati - Situazione al 11/10/2023 - Comune di SIRACUSA(1754) - < Foglio 30 - Particella 1160 - Subalterno 71 >

