ALLEGATO 1

Visure storiche e piante catastali

Proc. R.G.E. 566/2017
G.E. Dott. Claudio Caruso

Marzo 2021

Agenzia del Territorio
CATASTO FABBRICATI
Ufficio provinciale di
Foggia

Dichiarazione protocollo n. FG0089996 del 10/03/2008
Planimetria di u.i.v. in Comune di Manfredonia
Contrada Pariti Di Caniglia civ.

Identificativi Catastali:
Sezione: 43
Foglio: 181
Particella: 1
Subalterno: 1

Compilata da:
Sarnataro Clemente
Iscritto all'albo:
Ingegneri
Prov. Bari N. 3166

Scheda 4.1.1
Scala 1:1000

PLANIMETRIA GENERALE

PIANO TERRA

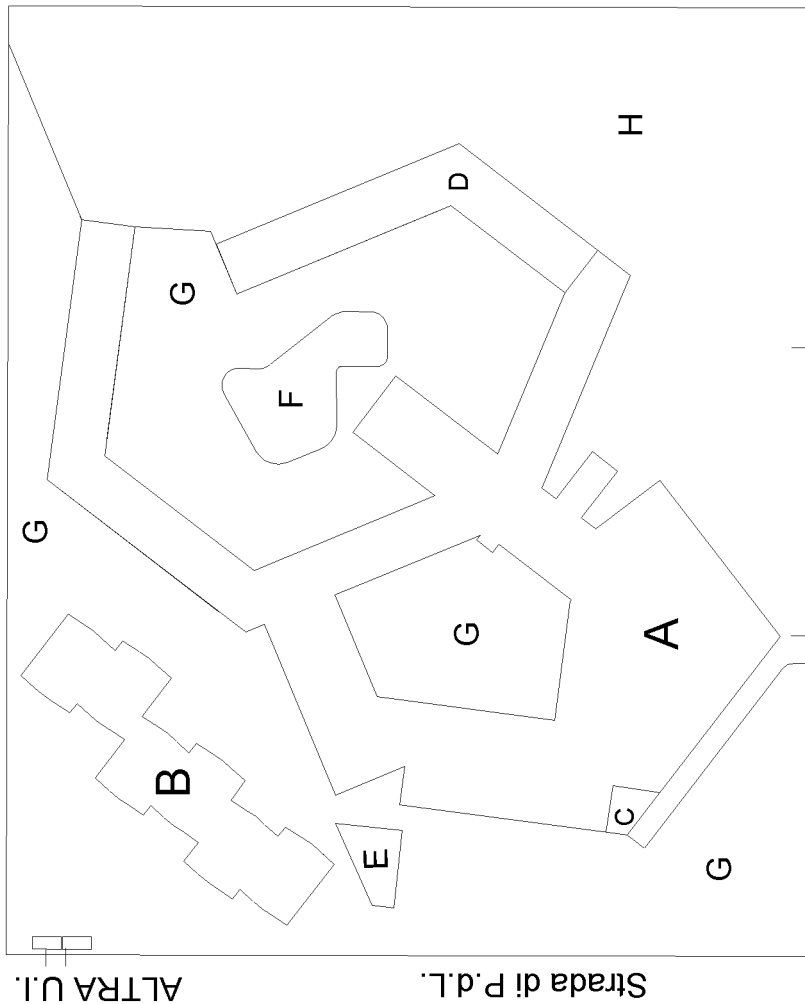

LEGENDA

- A (albergo)
- B (foresteria)
- C (centrale termica)
- D (locale tecnico piscina)
- E (centrale termica)
- F (piscina scoperta)
- G (area verde)
- H (parcheggi e viabilità)

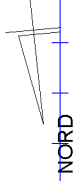

NORD

Catasto dei Fabbricati - Situazione al 23/10/2019 - Comune di MANFREDONIA (E885) - < Foglio: 43 - Particella: 181 - Subalterno: 1 >

CONTRADA PARITI DI CANIGLIA piano: T-1-2-S1 lotto: 13 edificio: A;

Ultima planimetria in atti

Agenzia del Territorio
CATASTO FABBRICATI
Ufficio provinciale di
Foggia

Dichiarazione protocollo n. FG0089996 del 10/03/2008
Planimetria di u.i.v. in Comune di Manfredonia
Area P.i.p. Frazione Pariti

civ. LOTTO-13/1

Identificativi Catastali:
Sezione: 43
Foglio: 181
Particella: 181
Subalterno: 1

Compilata da:
Sarnataro Clemente
Iscritto all'albo:
Ingegneri
Prov. Bari
N. 3166

Scheda n. 1: 500

Disegnato planimetria generale

A

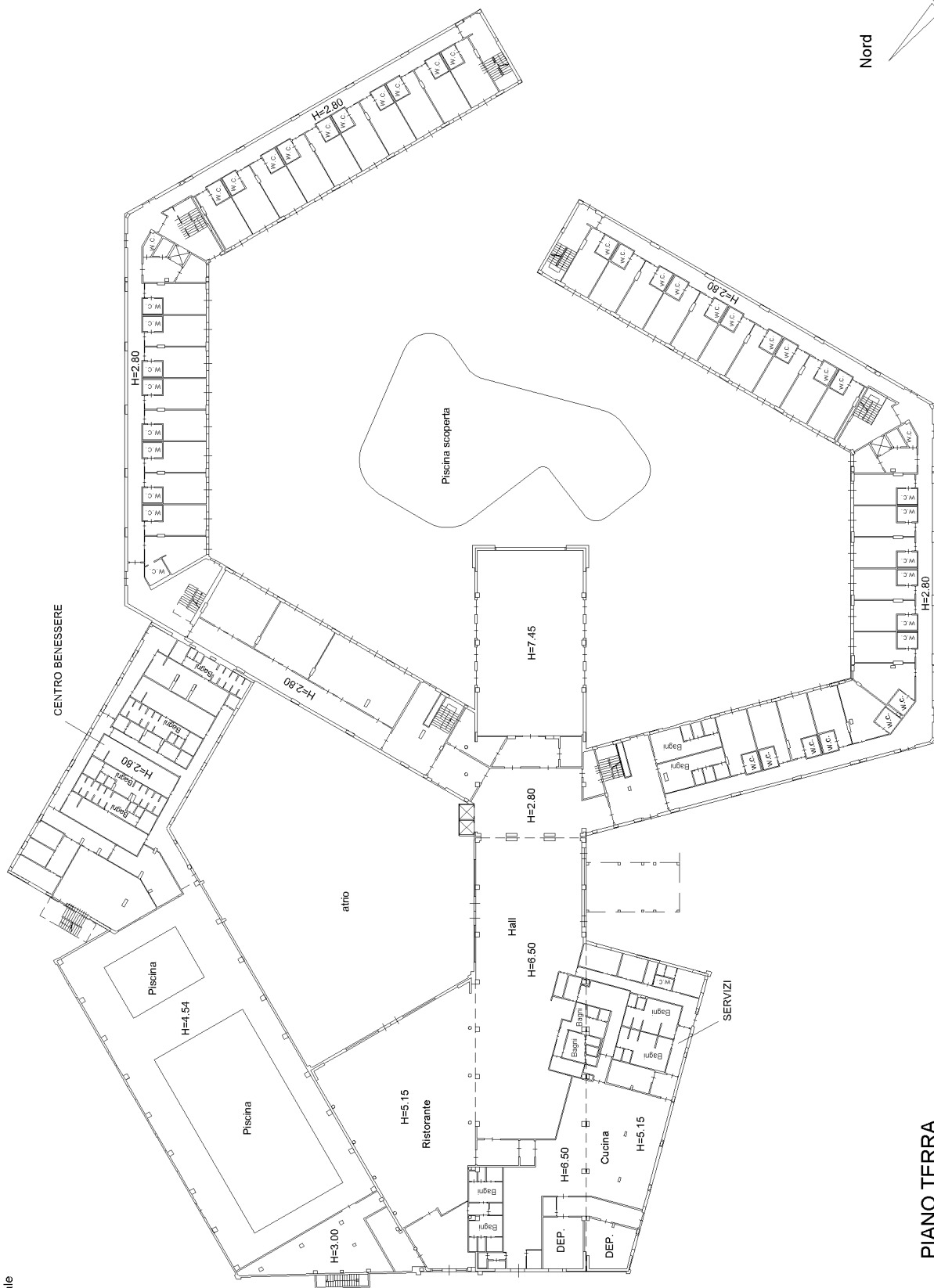

PIANO TERRA

**Agenzia del Territorio
CATASTO FABBRICATI**
Ufficio provinciale di
Foggia

Dichiarazione protocollo n. FG0089996 del 10/03/2008
Planimetria di u.i.v. in Comune di Manfredonia
Area P.i.p. Frazione Pariti

Scheda 4.3.3. Scala 1:500

civ. LOTTO-13/1

Identificativi Catastali:
Sezione: 43
Foglio: 181
Particella: 181
Subalterno: 1

Compilata da:
Sarnataro Clemente
Iscritto all'albo:
Ingegneri
Prov.Bari N. 3166

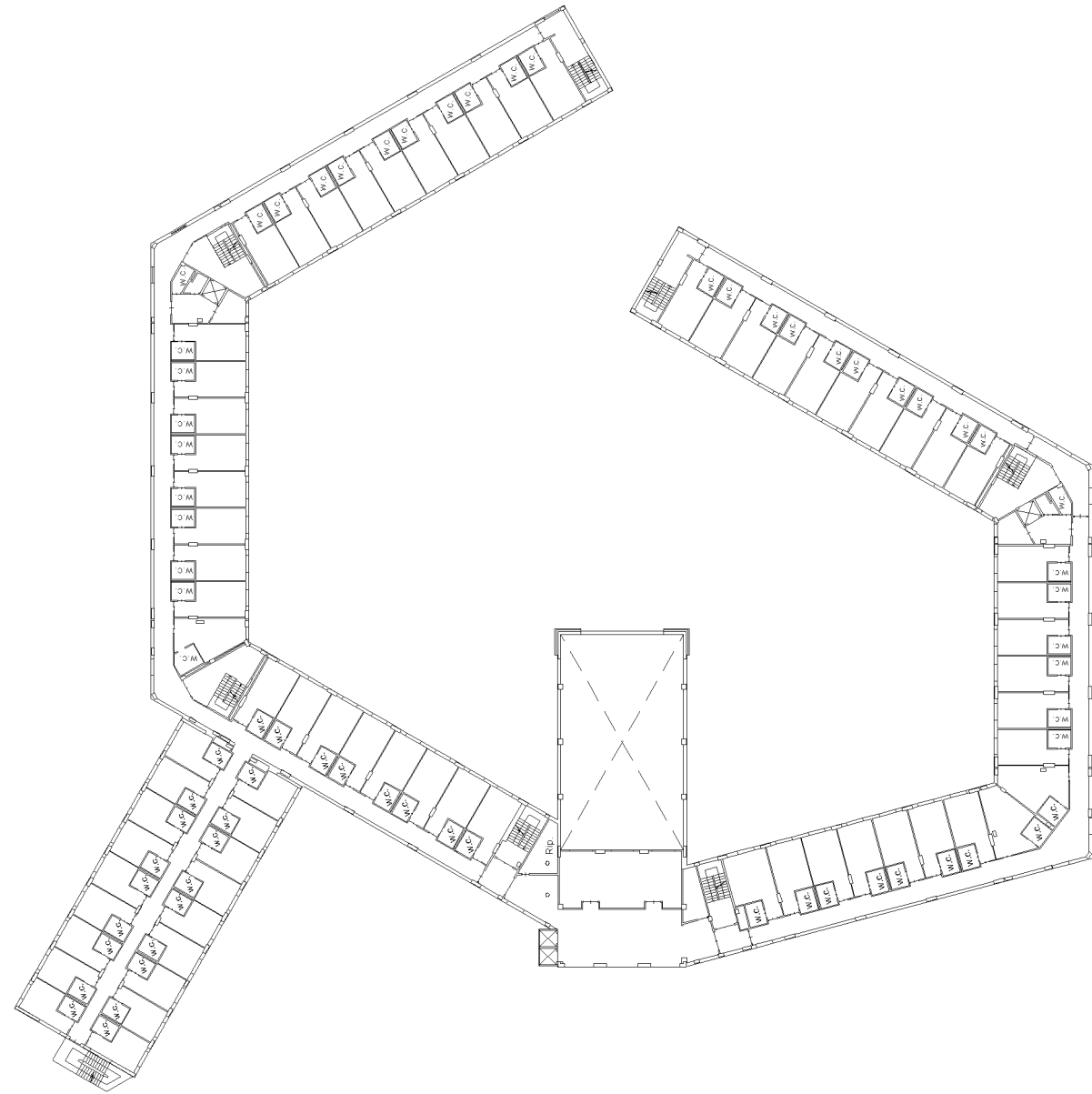

PIANO PRIMO - H=2,75 mt.

A

planimetria generale

Ultima planimetria in atti

Agenzia del Territorio
CATASTO FABBRICATI
Ufficio provinciale di
Foggia

Dichiarazione protocollo n. FG0089996 del 10/03/2008
Planimetria di u.i.v. in Comune di Manfredonia
Area P.i.p. Frazione Pariti

civ. LOTTO-13/1

Identificativi Catastali:
Sezione: 43
Foglio: 181
Particella: 181
Subalterno: 1

Compilata da:
Sarnataro Clemente
Iscritto all'albo:
Ingegneri
Prov. Bari
N. 3166

Scheda 4.5 - Scala 1:200

Riferimento planimetria generale

PIANO TERRA - H=2.70

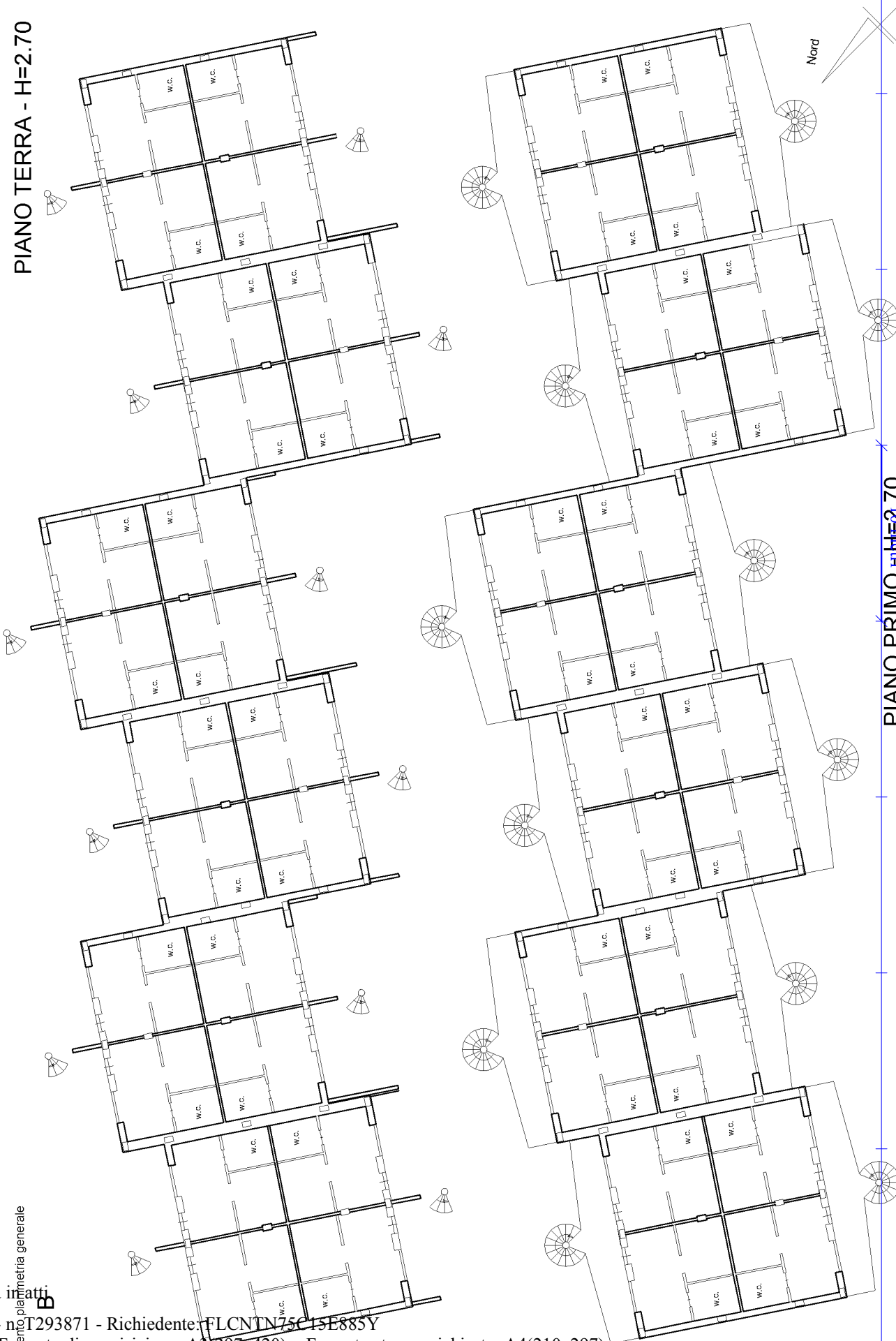

PIANO PRIMO - H=2.70

Catasto dei Fabbricati - Situazione al 23/10/2019 - Comune di MANFREDONIA (E885) - Foglio: 43 - Particella: 181 - Subalterno: 1 >
CONTRADA PARTI DI CANIGLIA piano: T-1-2-S1 lotto: 13 edificio: A;

Ultima planimetria inatti.

Agenzia del Territorio
CATASTO FABBRICATI
Ufficio provinciale di
Foggia

Dichiarazione protocollo n. FG0089996 del 10/03/2008
Planimetria di u.i.v. in Comune di Manfredonia
Contrada Pariti Di Caniglia civ.

Identificativi Catastali:
Sezione: 43
Foglio: 181
Particella: 181
Subalterno: 1

Compilata da:
Sarnataro Clemente
Iscritto all'albo:
Ingegneri
Prov. Bari N. 3166

Scheda 4.6.6 : Scala 1:200

Riferimento planimetria generale

Riferimento planimetria generale

C

D

PIANO 1° SOTTOSTRADA - H=3.00

PIANO 1° SOTTOSTRADA - H=2.40

PIANO 1° SOTTOSTRADA - H=2.70

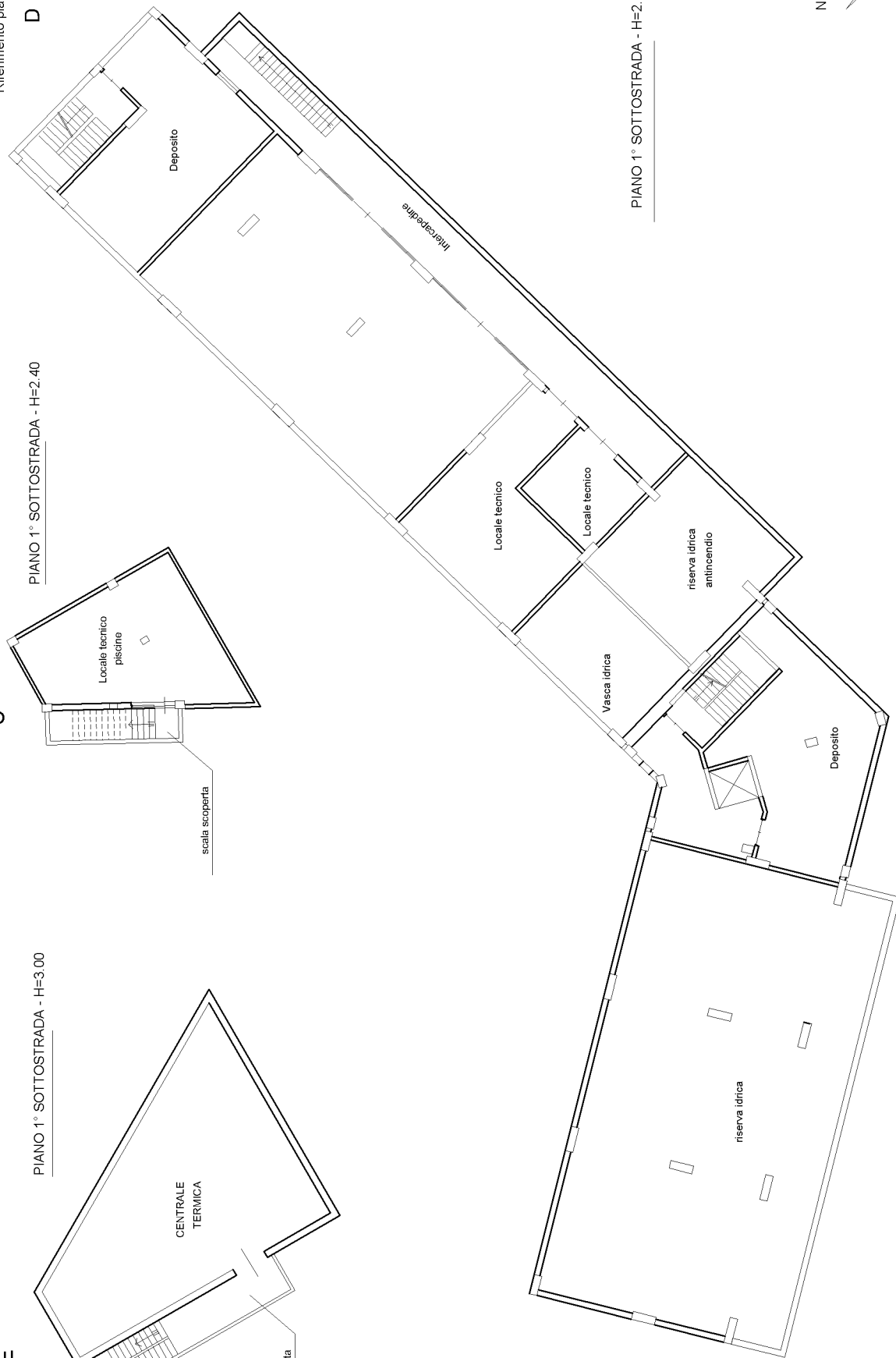

Ultima planimetria inatti

**Agenzia del Territorio
CATASTO FABBRICATI
Ufficio Provinciale di
Foggia**

Dichiarazione protocollo n. FG0089996 del 10/03/2008

Planimetria di u.i.u. in Comune di Manfredonia

Contrada Pariti Di Caniglia

civ.

Identificativi Catastali:

Sezione:

Foglio: 43

Particella: 181

Subalterno: 3

Compilata da:

Sarnataro Clemente

Iscritto all'albo:

Ingegneri

Prov. Bari

N. 3166

Scheda n. 1

Scala 1:200

PIANO TERRA

H=2.50

(cabina elettrica)

STRADA DI P. d. L.

altra u.i.

altra u.i.

Nord

Ultima planimetria in atti

Data: 23/10/2019 - n. T293872 - Richiedente: FLCNTN75C15E885Y

Totale schede: 1 - Formato di acquisizione: A4(210x297) - Formato stampa richiesto: A4(210x297)

Catasto dei Fabbricati - Situazione al 23/10/2019 - Comune di MANFREDONIA (E885) - < Foglio: 43 - Particella: 181 - Subalterno: 3 >
CONTRADA PARITI DI CANIGLIA piano: T lotto: 13 edificio: A;

**Agenzia del Territorio
CATASTO FABBRICATI
Ufficio Provinciale di
Foggia**

Dichiarazione protocollo n. FG0147824 del 30/04/2008

Planimetria di u.i.u. in Comune di Manfredonia

Contrada Pariti Di Caniglia

civ.

Identificativi Catastali:

Sezione:

Foglio: 43

Particella: 181

Subalterno: 4

Compilata da:

Sarnataro Clemente

Iscritto all'albo:

Ingegneri

Prov. Bari

N. 3166

Scheda n. 1

Scala 1:200

PIANO TERRA

H=2.50

(cabina elettrica)

STRADA DI P. d. L.

altra u.i.

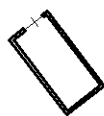

altra u.i.

Nord

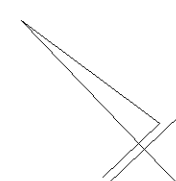

Ultima planimetria in atti

Data: 23/10/2019 - n. T293874 - Richiedente: FLCNTN75C15E885Y

Totale schede: 1 - Formato di acquisizione: A4(210x297) - Formato stampa richiesto: A4(210x297)

Catasto dei Fabbricati - Situazione al 23/10/2019 - Comune di MANFREDONIA (E885) - < Foglio: 43 - Particella: 181 - Subalterno: 4 >
CONTRADA PARITI DI CANIGLIA piano: T lotto: 13 edificio: A;