

MODULARIO
F. 215



Min.
DIREZIONE FINANZIARIA
DEL CA

MOD. B (Nuovo Catasto Edilizio Urb.)

TASTO E DEI SERVIZI TECNICI ERARIALI

Lire
50

NUOVO CATASTO EDILIZIO URBANO

(R. DECRETO-LEGGE 13 APRILE 1978, N. 432)

Planimetria dell'immobile situato nel Comune di Pozzuoli Via 1^a Strada Licola Patrizia 22/22

Ditta [REDACTED]

Allegata alla dichiarazione presentata all'Ufficio Tecnico Erariale di Napoli

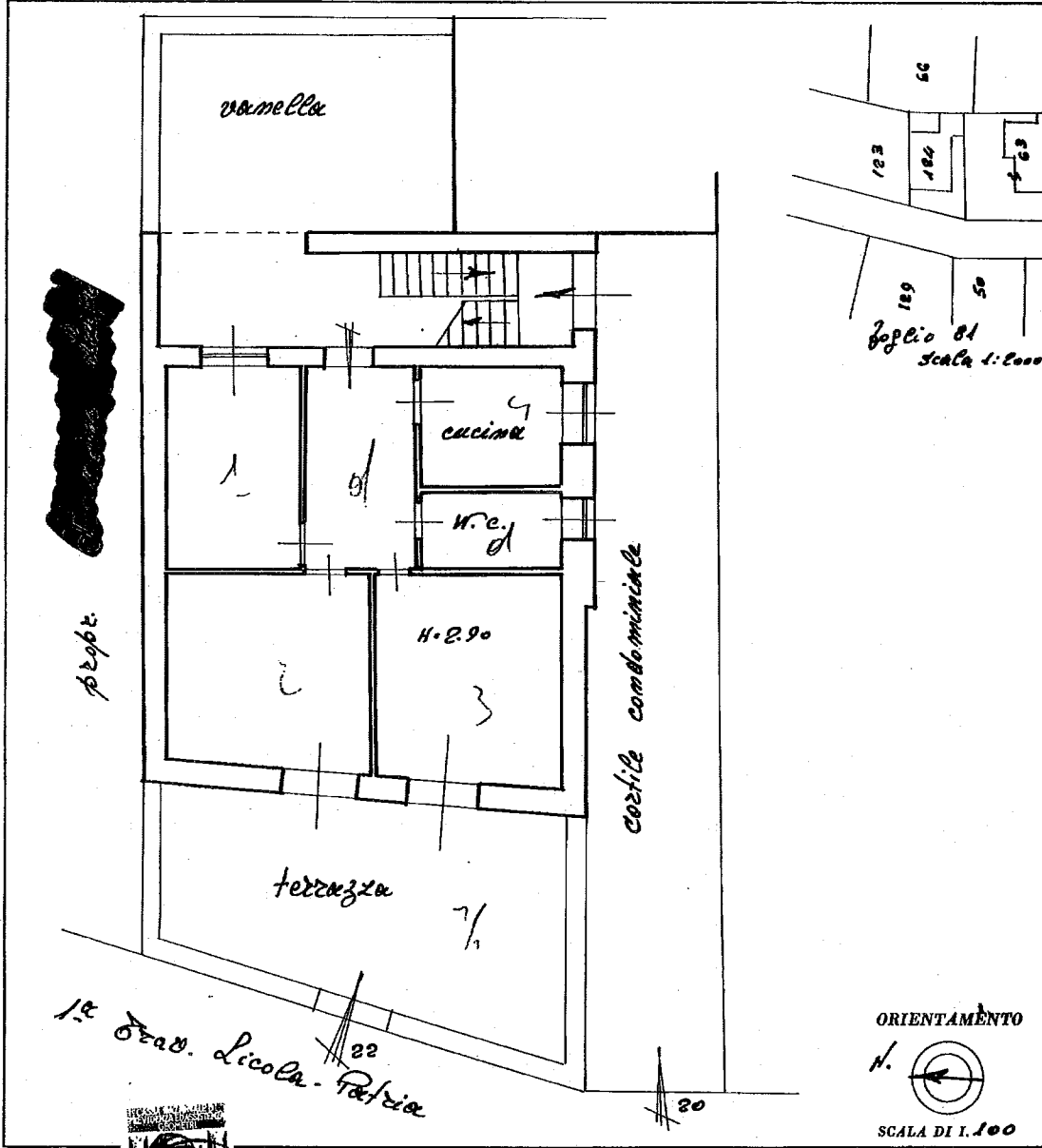

1^a Strada Licola Patrizia 22

ORIENTAMENTO
N.
S.
SCALA DI 1:100

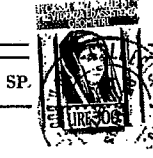

SP. STATO PER LE ANNOTAZIONI D'UFFICIO

DATA
PROT. N°

n. 16

Compilata dal Geom. Vincenzo De Santis
(nome e cognome del tecnico)
 Iscritto all'Albo dei Geometri
 della Provincia di Napoli n. 800
 DATA 5-3-89
 Firma: Vincenzo De Santis

inver 01

Catasto dei Fabbricati - Situazione al 29/04/2024 - Comune di POZZUOLI(9964) - < Foglio 81 - Particella 124 - Subalterno 1 >
TRAVERSAI DI VIA MONTENUOVO n. 22 Piano I

Ultima planimetria in atti

Data presentazione: 04/03/1982 - Data: 29/04/2024 - n. T268856 - Richiedente: [REDACTED]

Totale schede: 1 - Formato di acquisizione: A3(297x420) - Formato stampa richiesto: A4(210x297)

Allegato 2

0 1 07 018986 608 5

IDENTIFICATIVO : 01070189866085

0001-00030

00012558

24/09/2007 14:42:17

0005:00

00012480

Ministero dell'Economia e delle Finanze

€ 0,77

ZERO/77

MARCA DA BOLLO

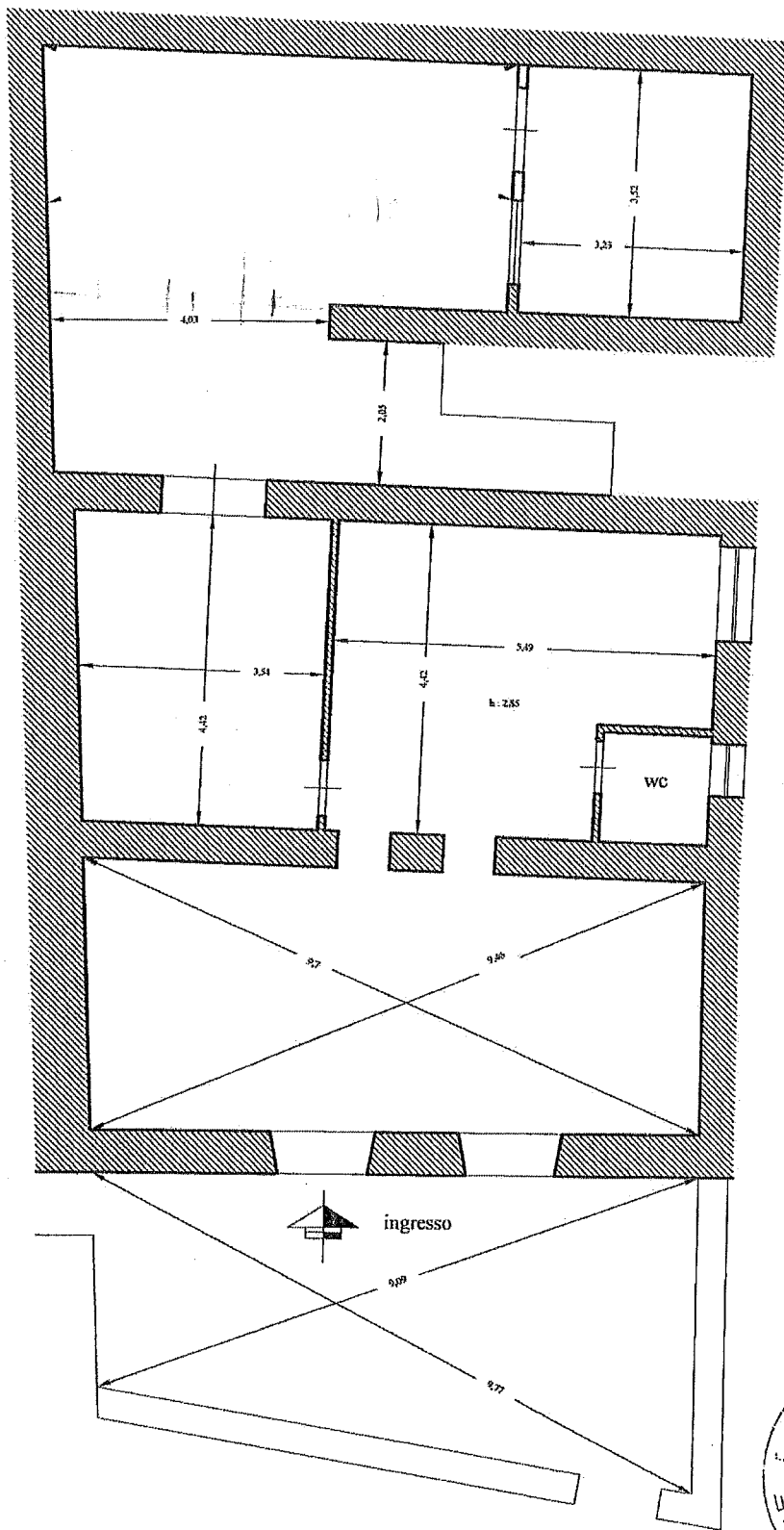

pianta scala 1:100

