

## APPENDICE 2: VISURE CATASTALI E PLANIMETRIE CATASTALI



Catasto fabbricati  
**Visura attuale per immobile**  
Situazione degli atti informatizzati al 14/02/2023



Immobile di catasto fabbricati



Causali di aggiornamento ed annotazioni

Informazioni riportate negli atti del catasto al 14/02/2023

**Dati identificativi:** Comune di **GRESSAN (E165) (AO)**

Foglio **21** Particella **97** Subalterno **548**

**Classamento:**

Rendita: **Euro**

Categoria **C/1<sup>a</sup>**, Classe **2**, Consistenza **159 m<sup>2</sup>**

**Indirizzo:**  Piano S1

**Dati di superficie:** Totale: **169 m<sup>2</sup>**

**Ultimo atto di aggiornamento:** VARIAZIONE TOPONOMASTICA del 04/05/2021 Pratica n. AO0043501 in atti dal 04/05/2021 VARIAZIONE TOPONOMASTICA D'UFFICIO (n. 34442.1/2021)

> **Dati identificativi**

Comune di **GRESSAN (E165) (AO)**  
Foglio **21** Particella **97** Subalterno **548**

FRAZIONAMENTO del 08/07/1988 in atti dal  
19/05/1998 (n. 2580.1/1988)

**Particelle corrispondenti al catasto terreni**

Comune di **GRESSAN (E165) (AO)**  
Foglio **21** Particella **97**

> **Indirizzo**

VARIAZIONE TOPONOMASTICA del 04/05/2021  
Pratica n. AO0043501 in atti dal 04/05/2021  
VARIAZIONE TOPONOMASTICA D'UFFICIO (n.  
34442.1/2021)



Direzione Regionale della Valle d'Aosta  
Ufficio Provinciale - Territorio  
Servizi Catastali

> **Dati di classamento**

Rendita: Euro  
Categoria C/1<sup>a</sup>), Classe 2, Consistenza 159 m<sup>2</sup>

VARIAZIONE del 01/01/1992 VARIAZIONE DEL  
QUADRO TARIFFARIO

> **Dati di superficie**

Totale: 169 m<sup>2</sup>

Superficie di impianto pubblicata il 09/11/2015  
Dati relativi alla planimetria: data di presentazione  
08/07/1988, prot. n. 2580000

> **Intestazione attuale dell'immobile - totale intestati: 1**

Sede in .....  
Diritto di: Proprieta' per 1000/1000 (deriva dall'atto  
1)

1. Atto del 17/09/1997 Pubblico ufficiale .....  
..... Sede ..... Repertorio n. 129142 -  
COMPRAVENDITA Voltura n. 3034.1/1997 in atti dal  
04/11/1998

Visura telematica

Tributi speciali: Euro 0,90

Legenda

a) C/1: Negozi e botteghe



ERARIALE  
497



MINISTERO DELLE FINANZE  
DIREZIONE GENERALE DEL CATASTO E DEI SERVIZI TECNICI ERARIALE

MOD. B (Nuovo Catasto Edilizio Urbano)

# NUOVO CATASTO EDILIZIO URBANO

Lire  
200

(R. DECRETO-LEGGE 13 APRILE 1939, N. 652)

Simmetria dell'immobile situato nel Comune di GRESSAN *Vita*  
Ditta ..... con sede in .....  
Allegata alla dichiarazione presentata all'Ufficio Tecnico Erariale di AOSTA

COMPRESORIO DI  
CASA B

PIANO PRIMO SOTTERRANEO (LIVELLO 1) H = 2.45 mt.

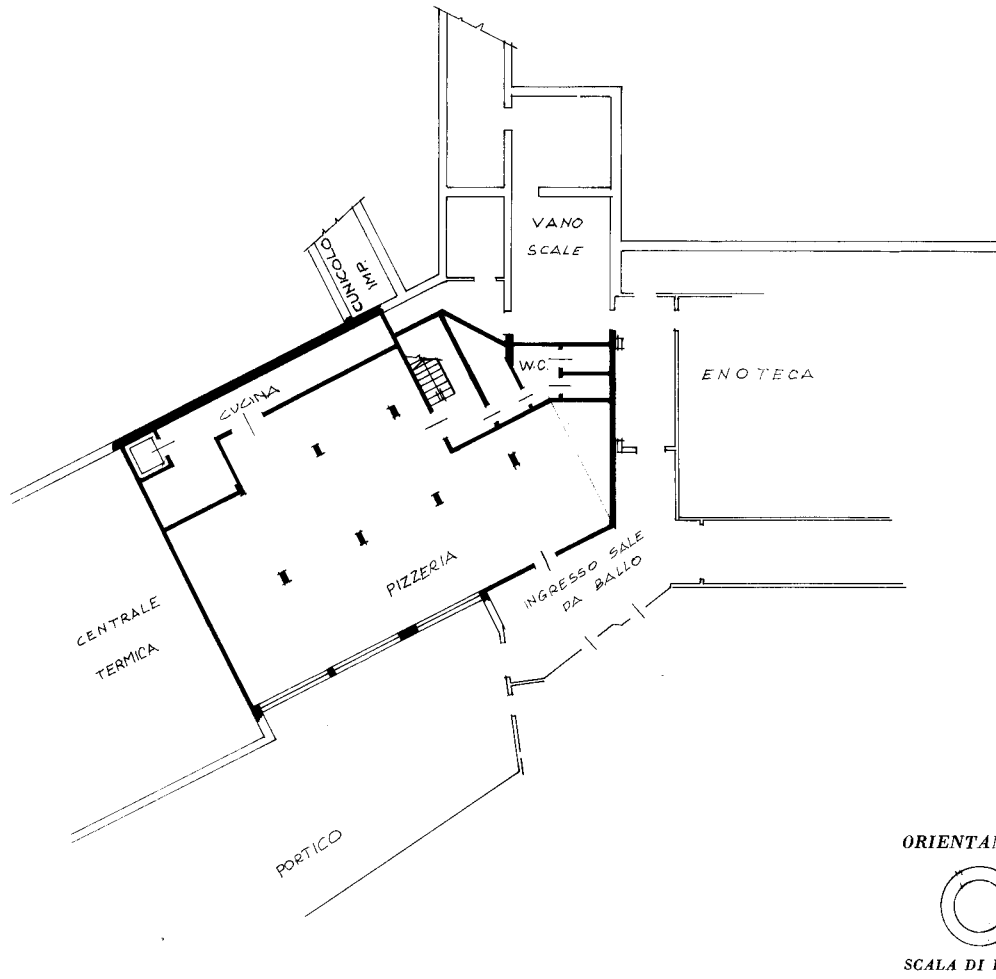

SPAZIO RISERVATO PER LE ANNOTAZIONI D'UFFICIO

DATA .....  
PROT. N° .....

PER FRAZIONAMENTO "INT.A"  
PROT. 2642/81  
F. 21 N. 97 sub. ....

Compilata dal .....  
(Titolo, nome e cognome del tecnico)

Iscritto all'Albo dei geometri  
della Provincia di .....

DATA .....  
Firma: .....

Ultima planimetria in atti



Catasto fabbricati  
**Visura attuale per immobile**  
Situazione degli atti informatizzati al 14/02/2023



Immobile di catasto fabbricati



Causali di aggiornamento ed annotazioni

**Informazioni riportate negli atti del catasto al 14/02/2023**

**Dati identificativi:** Comune di **GRESSAN (E165) (AO)**

Foglio **21** Particella **97** Subalterno **615**

**Classamento:**

Rendita: **Euro**

Categoria **C/2<sup>a</sup>**, Classe **U**, Consistenza **16 m<sup>2</sup>**

**Indirizzo:** Via ... Piano S1

**Dati di superficie:** Totale: **19 m<sup>2</sup>**

**Ultimo atto di aggiornamento:** VARIAZIONE TOPONOMASTICA del 04/05/2021 Pratica n. AO0043561 in atti dal 04/05/2021 VARIAZIONE TOPONOMASTICA D'UFFICIO (n. 34502.1/2021)

**Annotazioni:** Classamento e rendita non rettificati entro dodici mesi dalla data di iscrizione in atti della dichiarazione (D.M. 701/94)

> **Dati identificativi**

Comune di **GRESSAN (E165) (AO)**

Foglio **21** Particella **97** Subalterno **615**

VARIAZIONE del 01/06/1998 in atti dal 01/06/1998  
DIVISIONE BIGLIETTERIA LOCALE DI DEPOSITO (n.  
B00677.1/1998)

**Particelle corrispondenti al catasto terreni**

Comune di **GRESSAN (E165) (AO)**

Foglio **21** Particella **97**

> **Indirizzo**

... Piano S1

VARIAZIONE TOPONOMASTICA del 04/05/2021  
Pratica n. AO0043561 in atti dal 04/05/2021  
VARIAZIONE TOPONOMASTICA D'UFFICIO (n.  
34502.1/2021)



### > Dati di classamento

Rendita: Euro  
Categoria C/2<sup>a</sup>, Classe U, Consistenza 16 m<sup>2</sup>

VARIAZIONE NEL CLASSAMENTO del 22/06/2009  
Pratica n. AO0108188 in atti dal 22/06/2009  
VARIAZIONE DI CLASSAMENTO (n. 11118.1/2009)

**Annotazioni:** Classamento e rendita non rettificati  
entro dodici mesi dalla data di iscrizione in atti della  
dichiarazione (D.M. 701/94)

### > Dati di superficie

Totale: 19 m<sup>2</sup>

Superficie di impianto pubblicata il 09/11/2015

Dati relativi alla planimetria: data di presentazione  
01/06/1998, prot. n. B00677

### > Intestazione attuale dell'immobile - totale intestati: 1

Sede in [REDACTED]  
Diritto di: Proprieta' per 1/1 (deriva dall'atto 1)

1. Atto del 24/02/2000 Pubblico ufficiale rogato  
ANTONIO MARELLI Sede AOSTA (pro) Repertorio n.  
2576 - COMPRAVENDITA Trascrizione n. 1838.1/2000  
Reperto PI di AOSTA in atti dal 20/03/2000

Visura telematica

Tributi speciali: Euro 0,90

Legenda

a) C/2: Magazzini e locali di deposito



MODULARIO  
F. rig. rend. 497



MINISTERO DELLE FINANZE  
DIPARTIMENTO DEL TERRITORIO  
**CATASTO EDILIZIO URBANO** (RDL 13-4-1939, n. 652)

MOD. **BN** (CEU)

LIRE  
**500**

Planimetria di u.i.u. in Comune di Gressan via ..... civ. ....

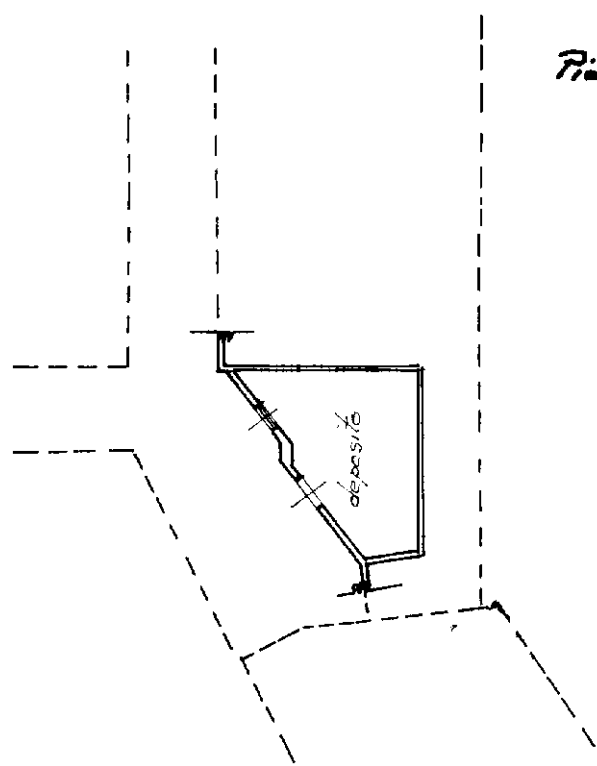

*Piano 1° Sotterraneo (livello 1)  
h. = mt. 2.45*

ORIENTAMENTO

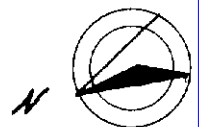

SCALA DI 1:20

Catasto dei Fabbricati - Situazione al 14/02/2023 - Comune di GRESSAN(EI65) - < Foglio 21 - Particella 97 - Subalterno 615 >  
inquadro 10 mt  
Firmato Da: COLLE STEPHANIE Emesso Da: ARUBAPEC S.P.A. NG CA 3 Serial#: 108814f0e2ec49c8f9d83d528a2e1715

Bontè - Istituto Poligrafico e Zecchi edito. Spas - P.V.

Dichiarazione di N.C. <input type="checkbox"/> Ultima denuncia di variazione <input checked="" type="checkbox"/>	Compilata dal ..... (Titolo, cognome e nome)	RISERVATO ALL'UFFICIO
Data presentazione: 01/06/1998 - Data: 14/02/2023 - n. T344255 - Richiedente: CLF SPH90A49A326P Totale schede: 1 - Formato di acquisizione: A4(210x297) - Formato stampa richiesto: A4(210x297) n. <u>97</u> sub. <u>615</u>	Iscritto all'albo de. <u>Gressan</u> della provincia di ..... data <u>23/04/98</u> Firma .....	

