

# ALLEGATO "A"

## BENI SITI A FOLIGNO FRAZ. SANT'ERACLIO

Di seguito la relativa planimetria catastale.



Immagine aerea con identificazione degli immobili siti a Foligno Loc. Sant'Eraclio





Stralcio PRG degli immobili siti a Foligno Loc. Sant'Eraclio

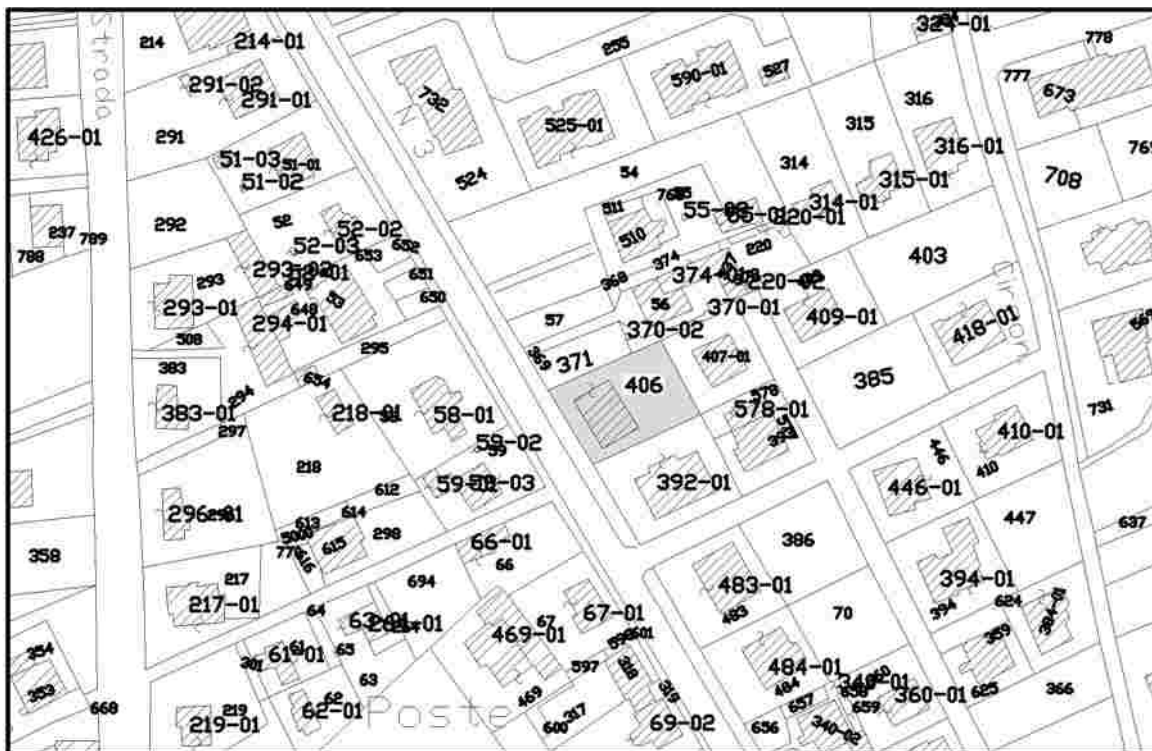
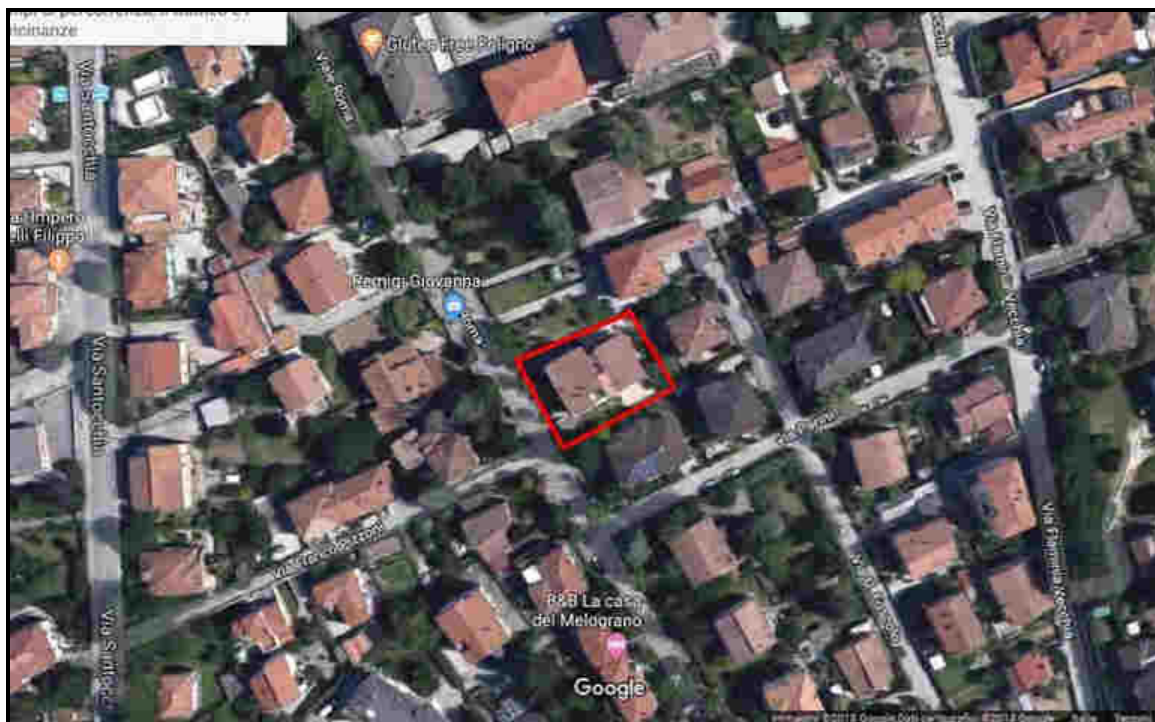
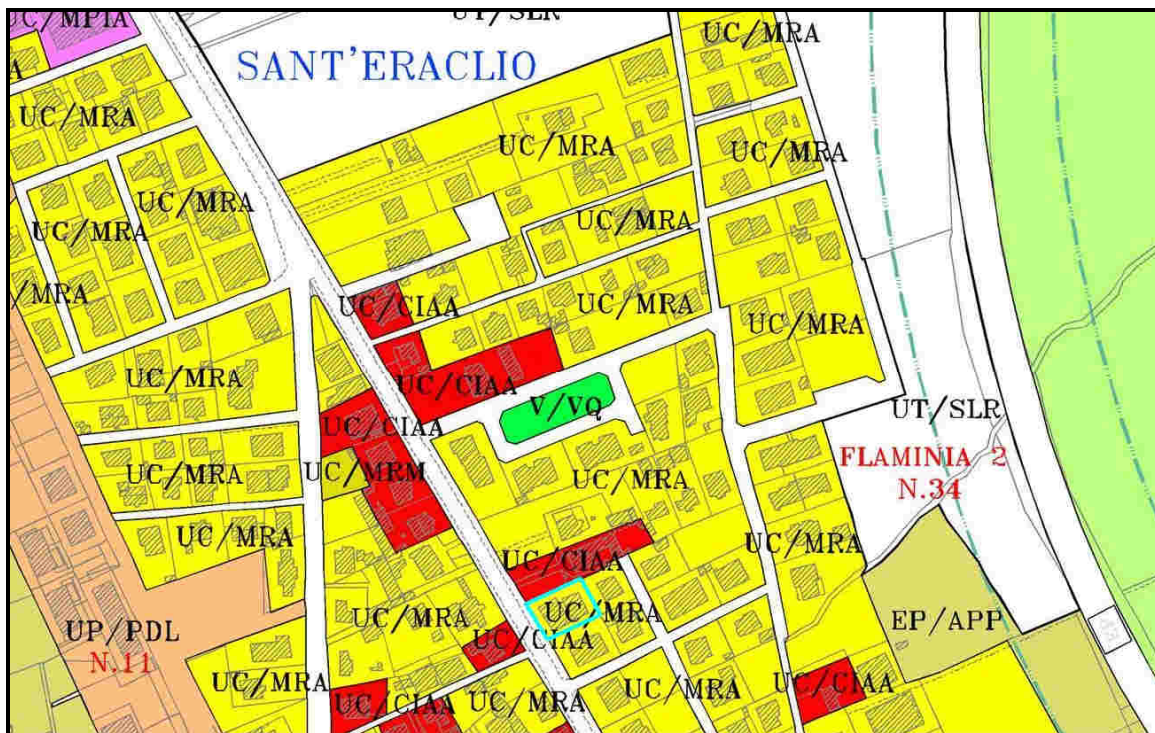

DOCUMENTAZIONE FOTOGRAFICA PANORAMICA











# ALLEGATI LOTTO 1

## Planimetria Catastale piano seminterrato

Data: 10/04/2018 - n. T58151 - Richiedente: NGLNNL67S23F492P

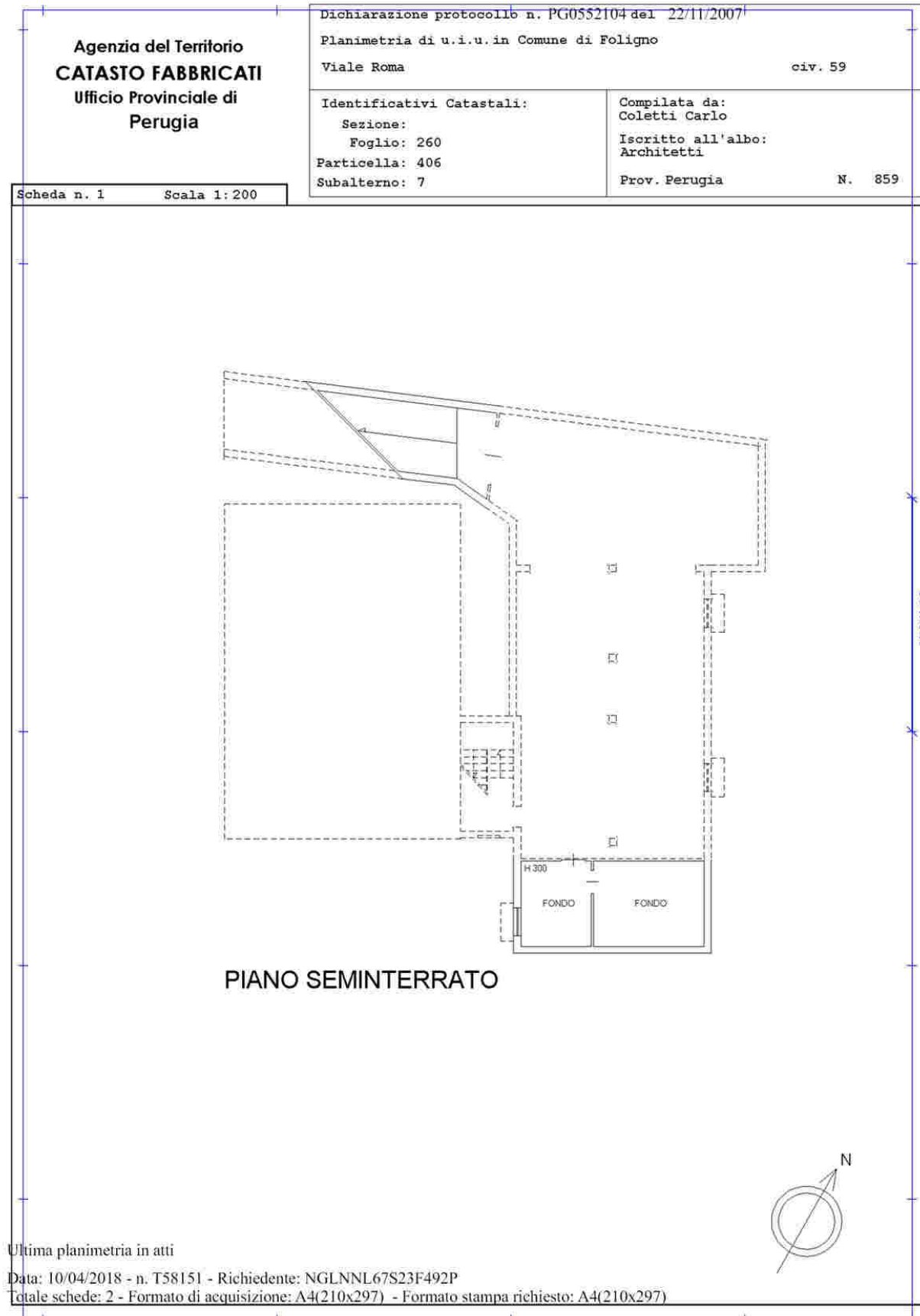

# Planimetria Catastale piano primo e secondo

Data: 10/04/2018 - n. T58151 - Richiedente: NGLNNL67S23F492P

<b>Agenzia del Territorio CATASTO FABBRICATI Ufficio Provinciale di Perugia</b>	Dichiarazione protocollo n. PG0552104 del 22/11/2007 Planimetria di u.i.u. in Comune di Foligno Viale Roma <span style="float: right;">civ. 59</span>	
	Identificativi Catastali: Sezione: Foglio: 260 Particella: 406 Subalterno: 7	Compilata da: Coletti Carlo Iscritto all'albo: Architetti Prov. Perugia <span style="float: right;">N. 859</span>

Scheda n. 2      Scala 1:200

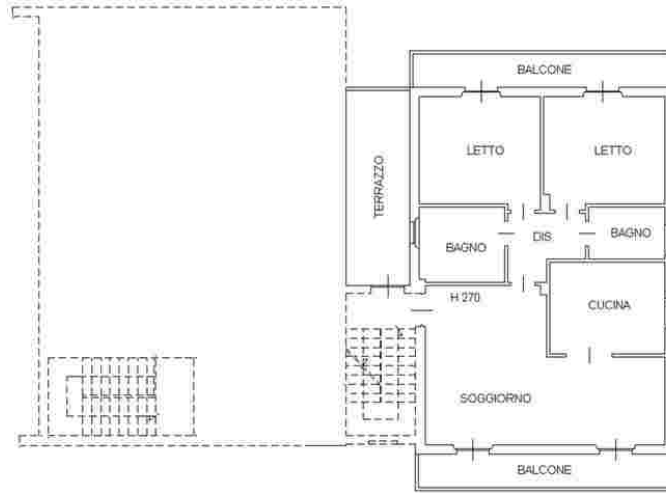

**PIANO PRIMO**

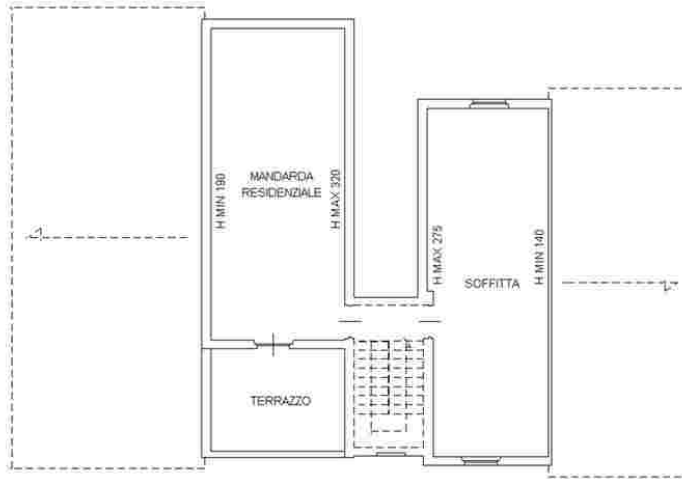

**PIANO SOTTOTETTO**



Catasto dei Fabbricati - Situazione al 10/04/2018 - Comune di FOLIGNO (D653) - < Foglio: 260 - Particella: 406 - Subalterno: 7 >  
 VIALE ROMA n. 59 piano: S1-T-1-2;

Ultima planimetria in atti

Data: 10/04/2018 - n. T58151 - Richiedente: NGLNNL67S23F492P

Totale schede: 2 - Formato di acquisizione: A4(210x297) - Formato stampa richiesto: A4(210x297)



Planimetria Catastale piano primo e secondo con evidenziate le difformità dallo stato di fatto

Data: 10/04/2018 - n. T58151 - Richiedente: NGLNNL67S23F492P

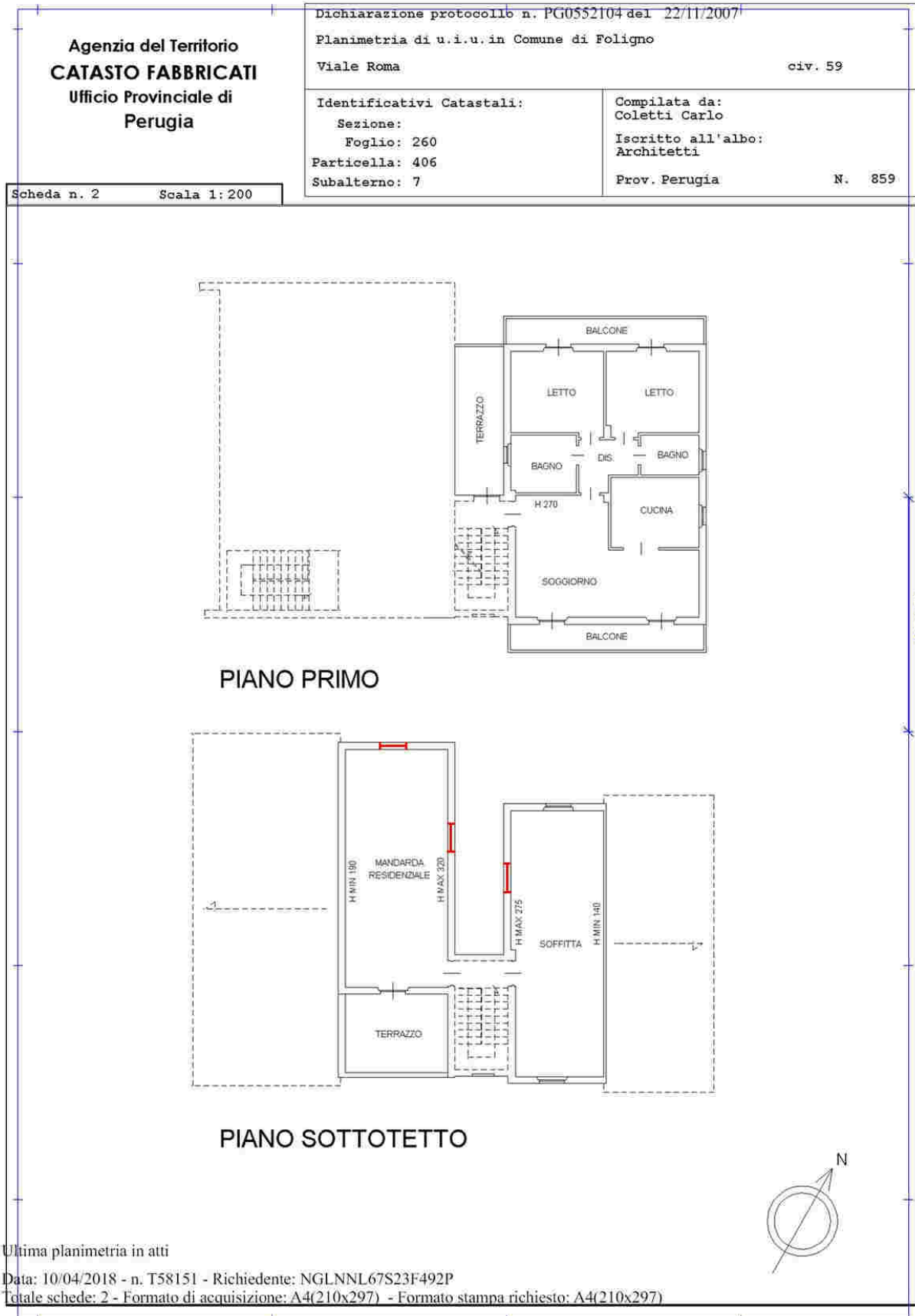

Ultima planimetria in atti

Data: 10/04/2018 - n. T58151 - Richiedente: NGLNNL67S23F492P

Totale schede: 2 - Formato di acquisizione: A4(210x297) - Formato stampa richiesto: A4(210x297)

DOCUMENTAZIONE FOTOGRAFICA LOTTO 1



Fondi

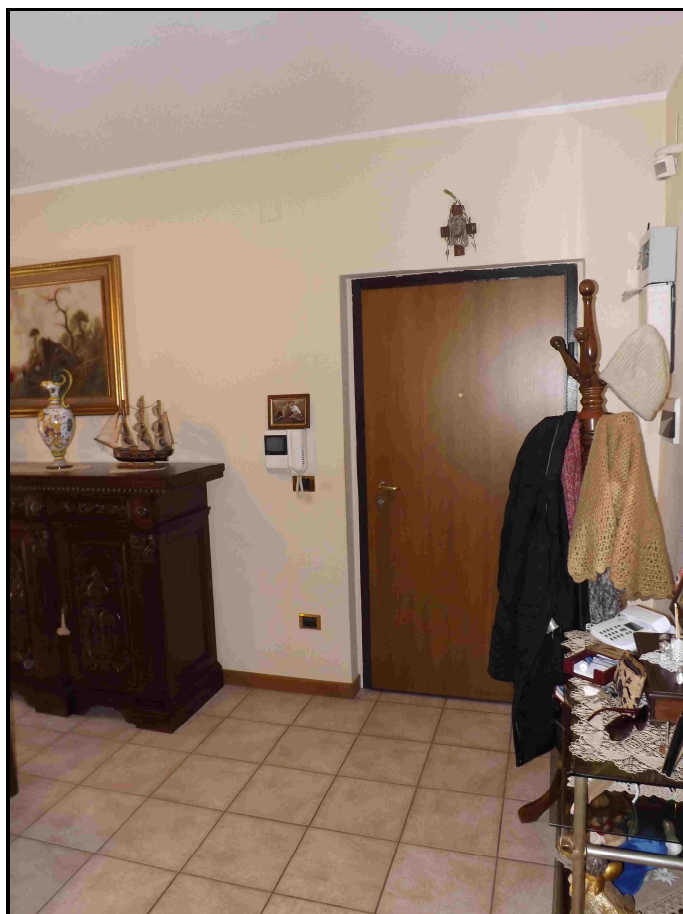

Ingresso





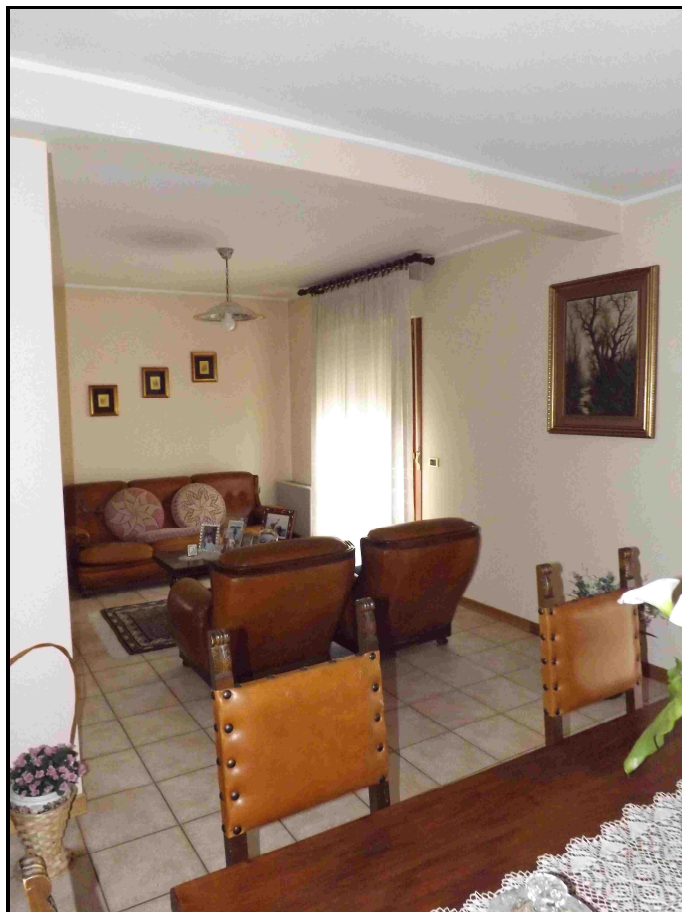

Soggiorno



Cucina



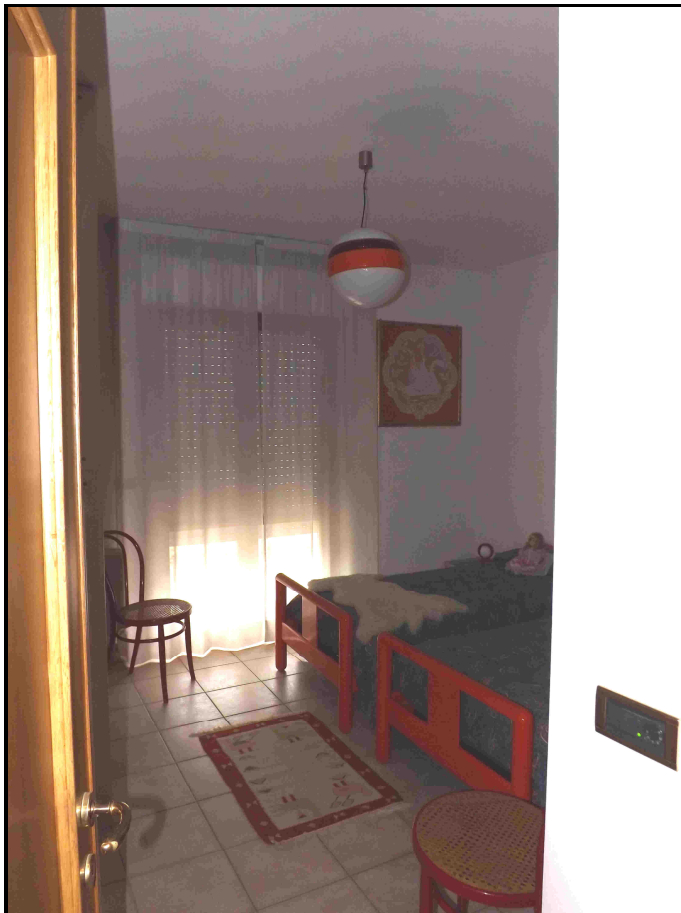

Camera 1



Camera 2





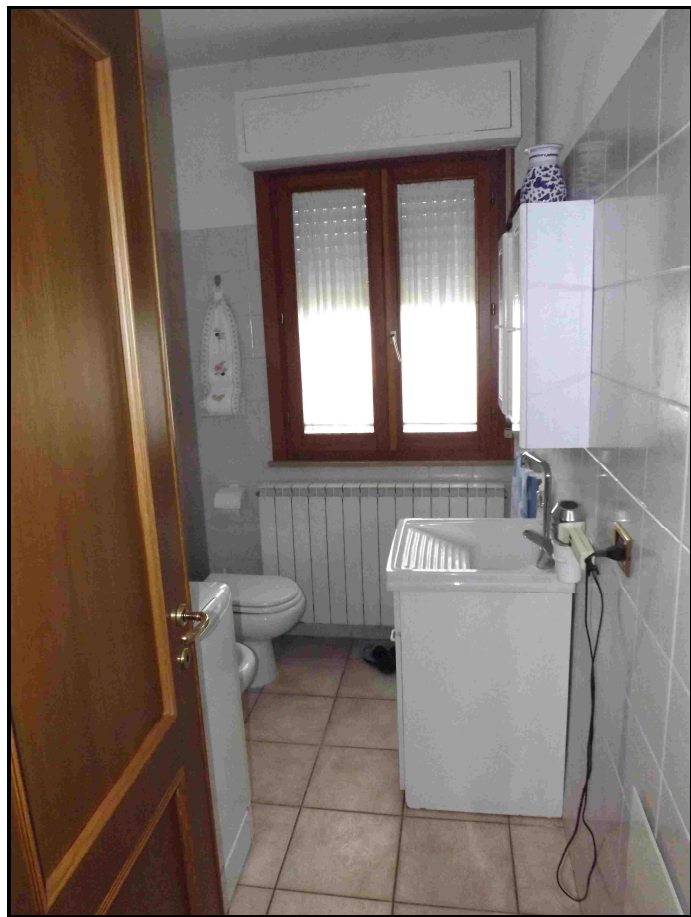

Bagno 1

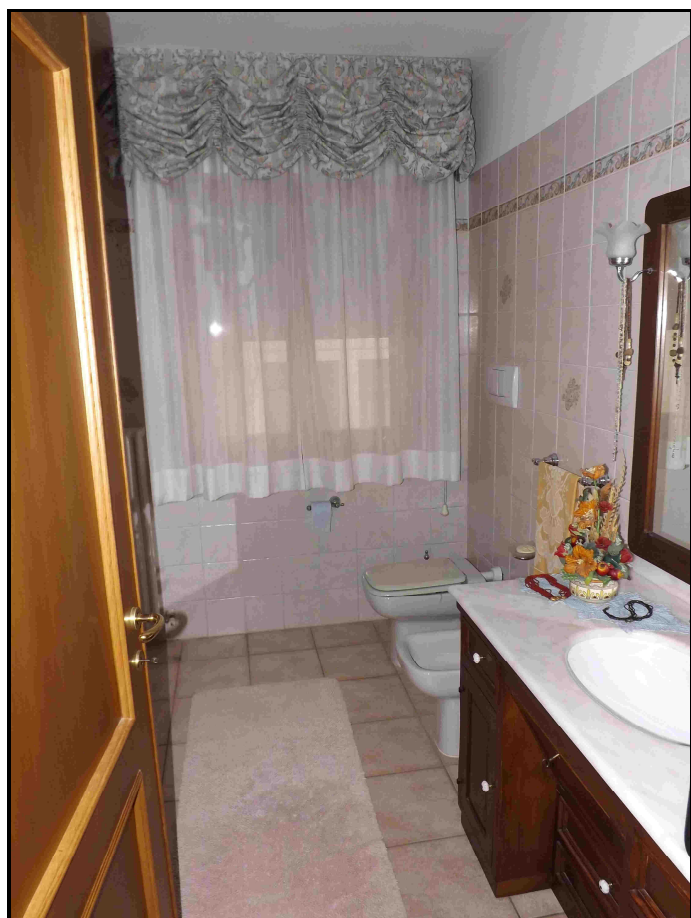

Bagno 2



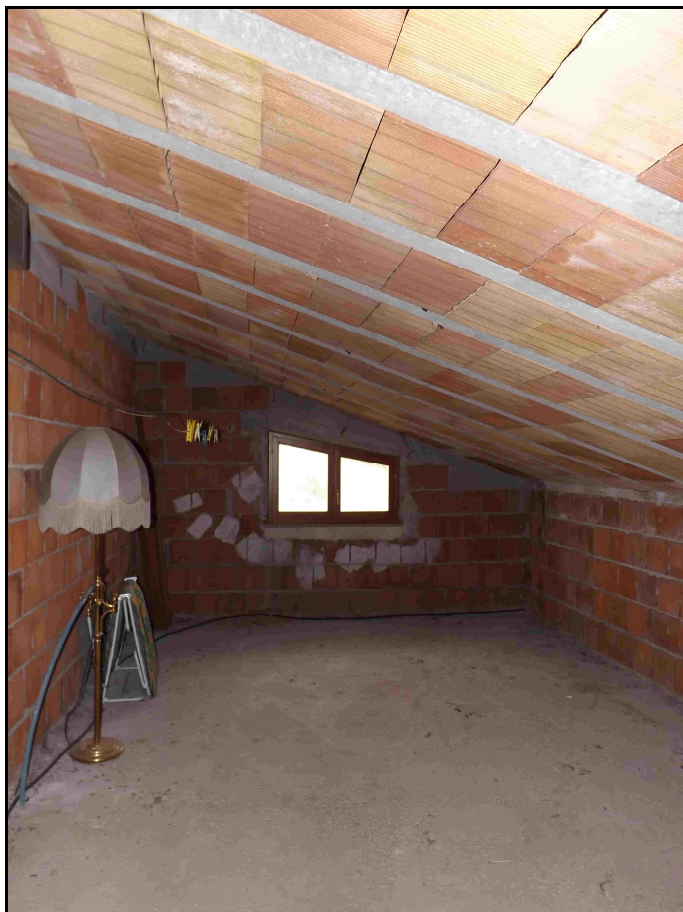

Mansarda



Mansarda





# ALLEGATI LOTTO 2

## Planimetria Catastale

Data: 10/04/2018 - n. T58152 - Richiedente: NGLNNL67S23F492P

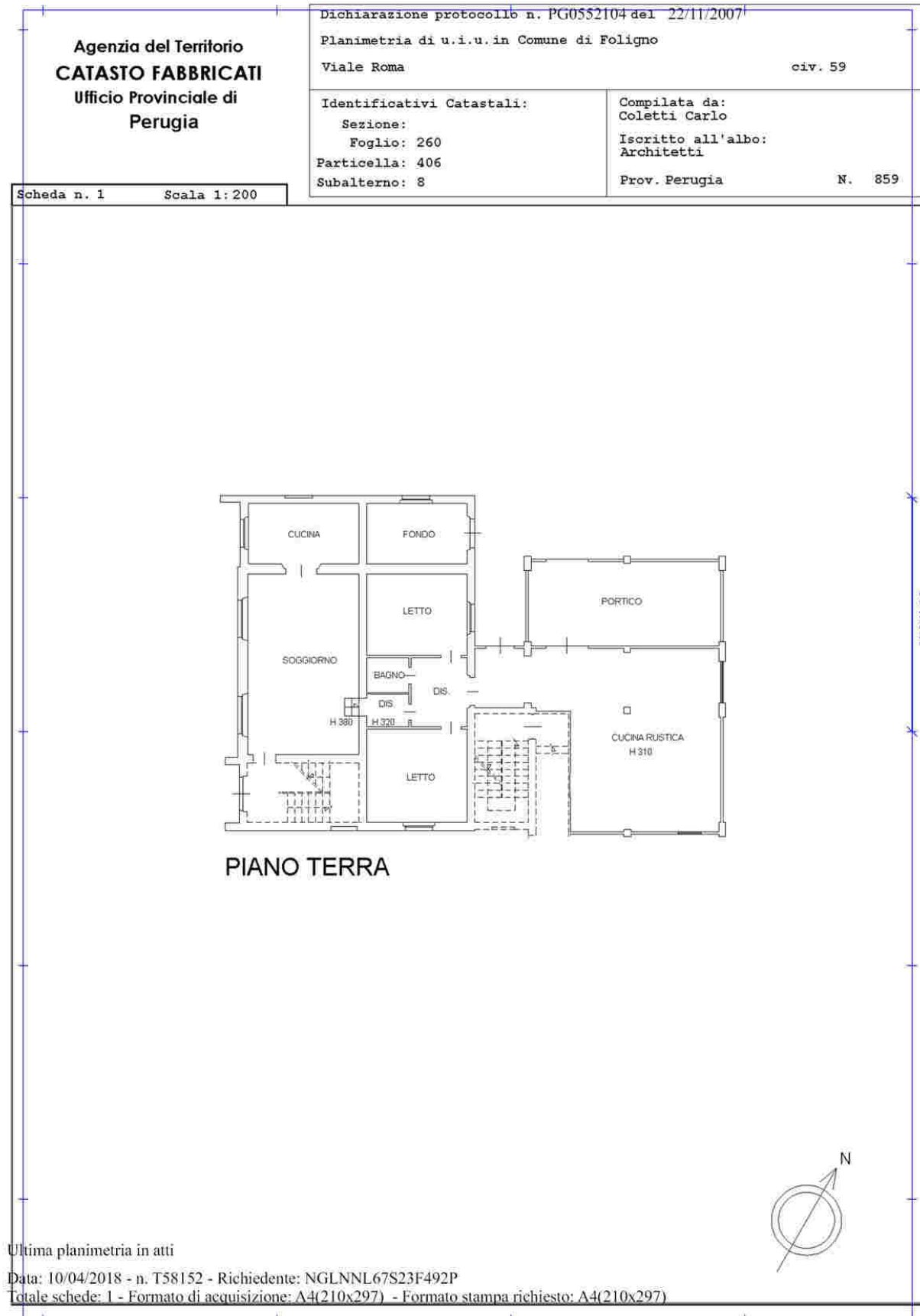

Ultima planimetria in atti

Data: 10/04/2018 - n. T58152 - Richiedente: NGLNNL67S23F492P

Totale schede: 1 - Formato di acquisizione: A4(210x297) - Formato stampa richiesto: A4(210x297)

Planimetria Catastale con evidenziate le difformità rispetto allo stato di fatto

Data: 10/04/2018 - n. T58152 - Richiedente: NGLNNL67S23F492P

<p><b>Agenzia del Territorio CATASTO FABBRICATI Ufficio Provinciale di Perugia</b></p>	Dichiarazione protocollo n. PG0552104 del 22/11/2007 Planimetria di u.i.u. in Comune di Foligno Viale Roma <span style="float: right;">civ. 59</span>	
	Identificativi Catastali: Sezione: Foglio: 260 Particella: 406 Subalterno: 8	Compilata da: Coletti Carlo Iscritto all'albo: Architetti Prov. Perugia <span style="float: right;">N. 859</span>

Scheda n. 1      Scala 1:200

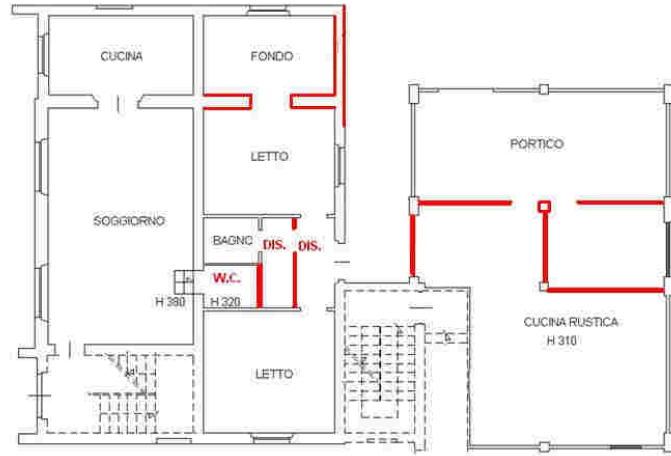

PIANO TERRA

Catasto dei Fabbricati - Situazione al 10/04/2018 - Comune di FOLIGNO (D653) - < Foglio: 260 - Particella: 406 - Subalterno: 8 >  
 VIALE ROMA n. 59 piano: T;

Ultima planimetria in atti

Data: 10/04/2018 - n. T58152 - Richiedente: NGLNNL67S23F492P

Totale schede: 1 - Formato di acquisizione: A4(210x297) - Formato stampa richiesto: A4(210x297)



<b>Agenzia del Territorio CATASTO FABBRICATI Ufficio Provinciale di Perugia</b>	Dichiarazione protocollo n. PG0552104 del 22/11/2007	
	Planimetria di u.i.u. in Comune di Foligno	
	Viale Roma	civ. 59
Identificativi Catastali:	Compilata da: Coletti Carlo	
Sezione:	Iscritto all'albo: Architetti	
Foglio: 260	Prov. Perugia	
Particella: 406	N. 859	
Subalterno: 6		

Scheda n. 1      Scala 1:200

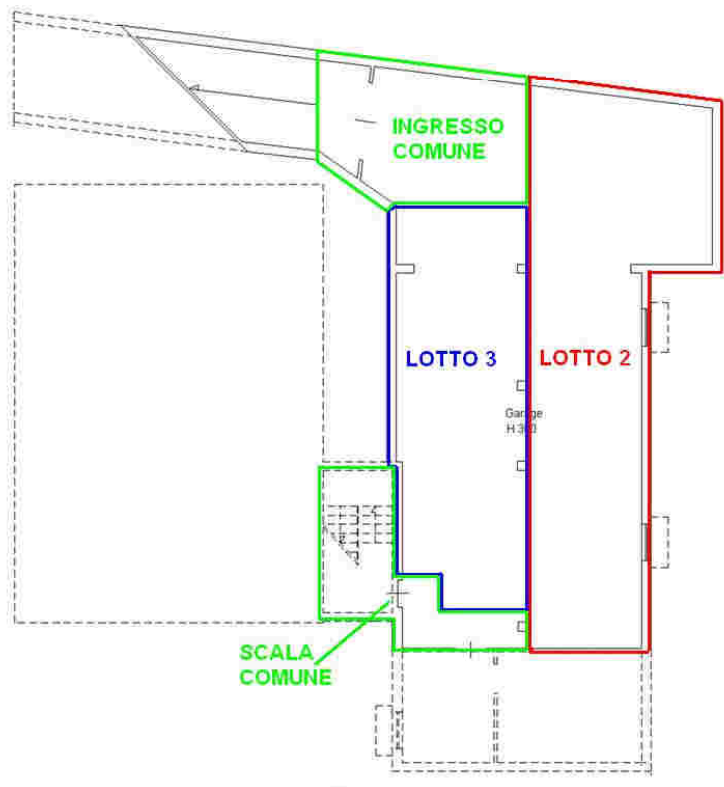

PIANO SEMINTERRATO

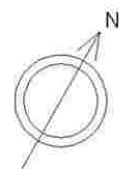

Catasto dei Fabbricati - Situazione al 10/04/2018 - Comune di FOLLIGNO (D653) - < Foglio: 260 - Particella: 406 - Subalterno: 6 >  
VIALE ROMA n. 59 piano: S1;

Ultima planimetria in atti

Data: 10/04/2018 - n. T58148 - Richiedente: NGLNNL67S23F492P

Totale schede: 1 - Formato di acquisizione: A4(210x297) - Formato stampa richiesto: A4(210x297)

DOCUMENTAZIONE FOTOGRAFICA LOTTO 2



Soggiorno



Cucina



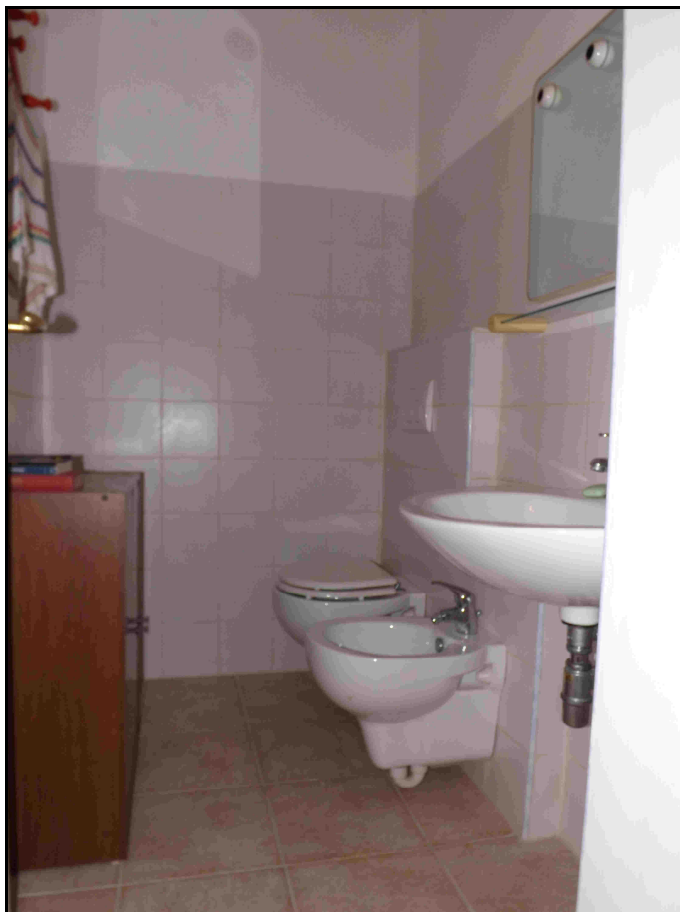

Bagno 1



Bagno 2







Camera



Cucina rustica





Cucina Rustica



Portico





Ingresso garage



Foto garage





# ALLEGATI LOTTO 3

## Planimetria catastale

Data: 10/04/2018 - n. T58153 - Richiedente: NGLNNL67S23F492P

<b>Agenzia del Territorio CATASTO FABBRICATI Ufficio Provinciale di Perugia</b>	Dichiarazione protocollo n. PG0552104 del 22/11/2007	
	Planimetria di u.i.u. in Comune di Foligno	
	Viale Roma	civ. 59
Identificativi Catastali:		Compilata da: Coletti Carlo
Sezione:	Foglio: 260	Iscritto all'albo: Architetti
Particella: 406		Prov. Perugia
Subalterno: 9		N. 859

Scheda n. 1 Scala 1:200

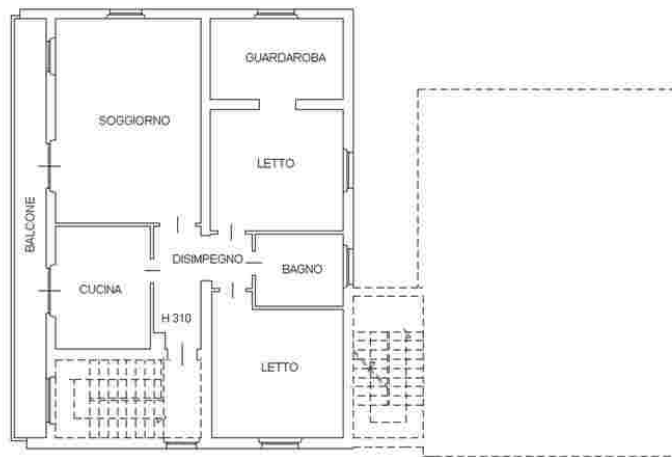

PIANO PRIMO



Catasto dei Fabbricati - Situazione al 10/04/2018 - Comune di FOLIGNO (D653) - < Foglio: 260 - Particella: 406 - Subalterno: 9 >  
VIALE ROMA n. 59 piano: 1;

Ultima planimetria in atti

Data: 10/04/2018 - n. T58153 - Richiedente: NGLNNL67S23F492P

totale schede: 1 - Formato di acquisizione: A4(210x297) - Formato stampa richiesto: A4(210x297)

<b>Agenzia del Territorio CATASTO FABBRICATI Ufficio Provinciale di Perugia</b>	Dichiarazione protocollo n. PG0552104 del 22/11/2007	
	Planimetria di u.i.u. in Comune di Foligno	
	Viale Roma	civ. 59
Identificativi Catastali:	Compilata da: Coletti Carlo	
Sezione:	Iscritto all'albo: Architetti	
Foglio: 260	Prov. Perugia	
Particella: 406	N. 859	
Subalterno: 6		

Scheda n. 1      Scala 1:200

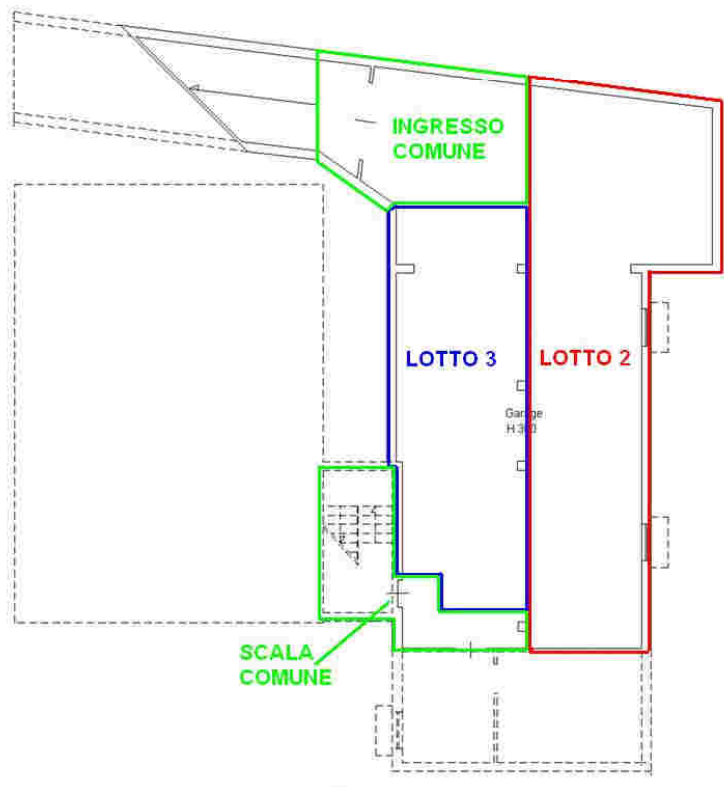

**PIANO SEMINTERRATO**

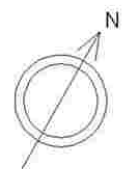

Catasto dei Fabbricati - Situazione al 10/04/2018 - Comune di FOLLIGNO (D653) - < Foglio: 260 - Particella: 406 - Subalterno: 6 >  
VIALE ROMA n. 59 piano: S1;

Ultima planimetria in atti

Data: 10/04/2018 - n. T58148 - Richiedente: NGLNNL67S23F492P

Totale schede: 1 - Formato di acquisizione: A4(210x297) - Formato stampa richiesto: A4(210x297)

DOCUMENTAZIONE FOTOGRAFICA LOTTO 3

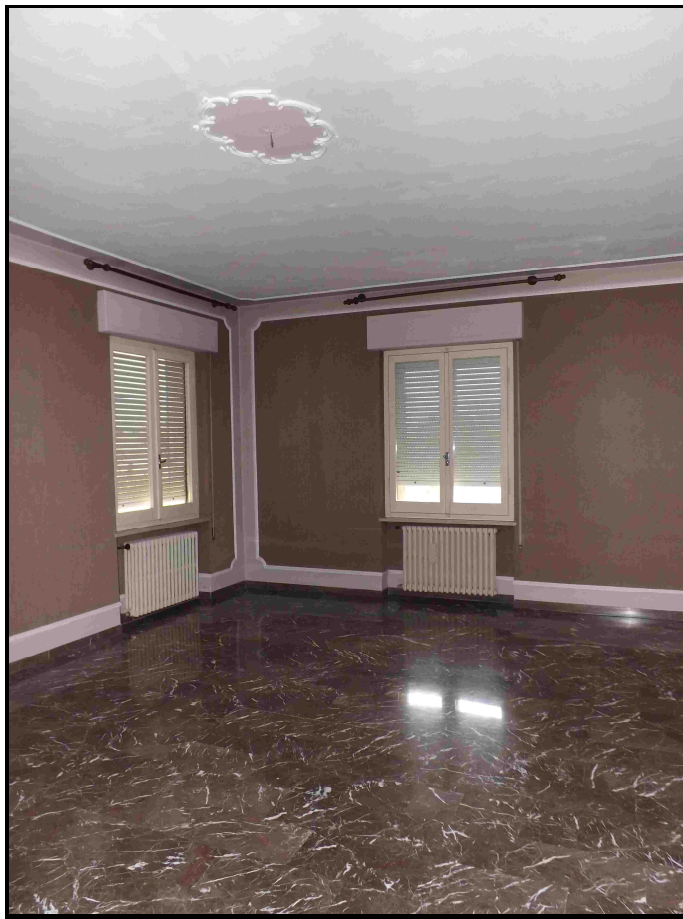

Soggiorno

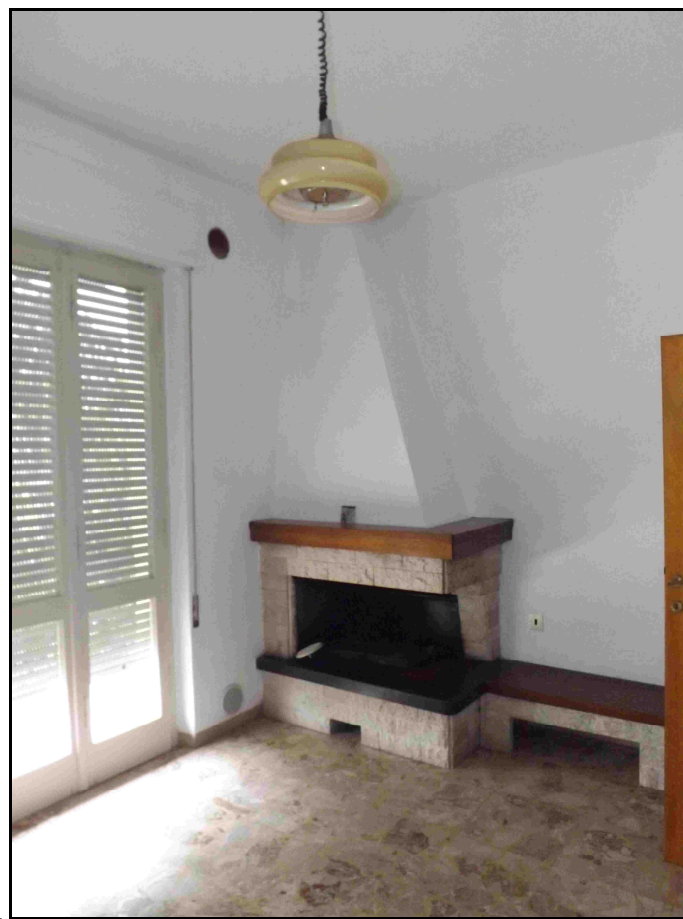

Cucina





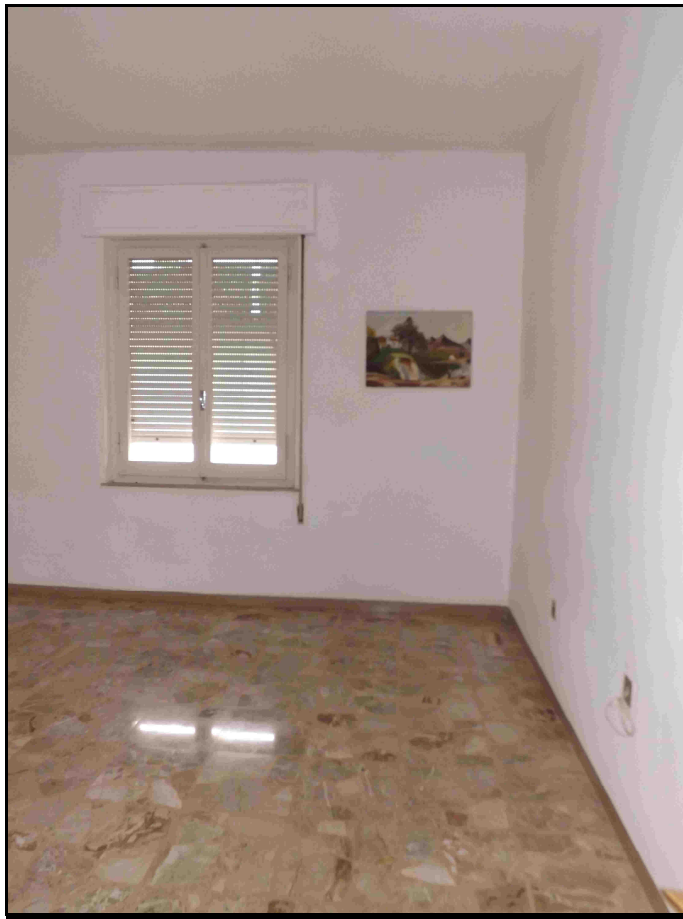

Camera 1



Camera 2





Bagno

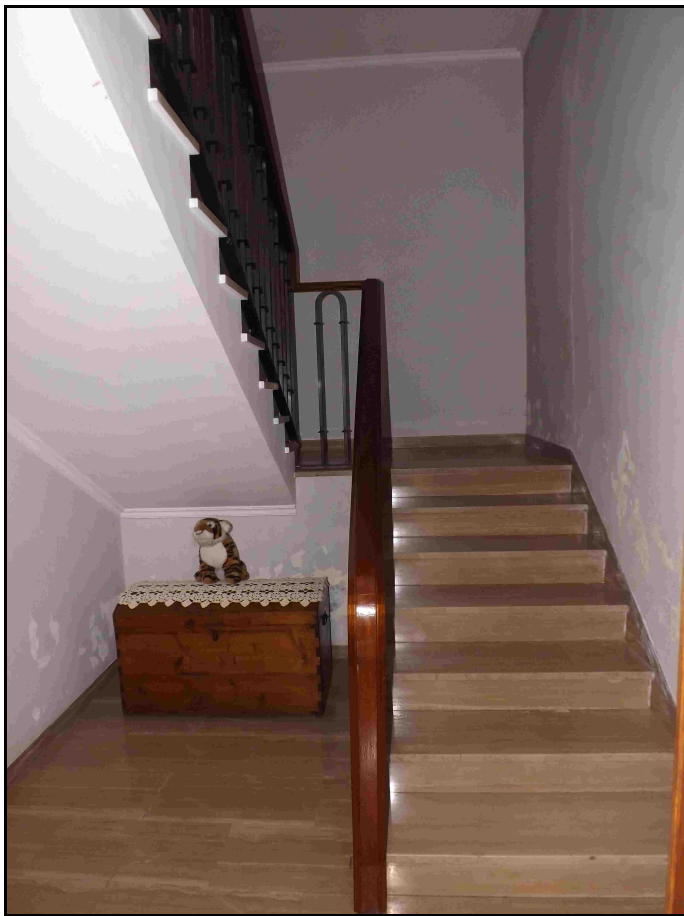

Scala





Ingresso garage



Foto garage





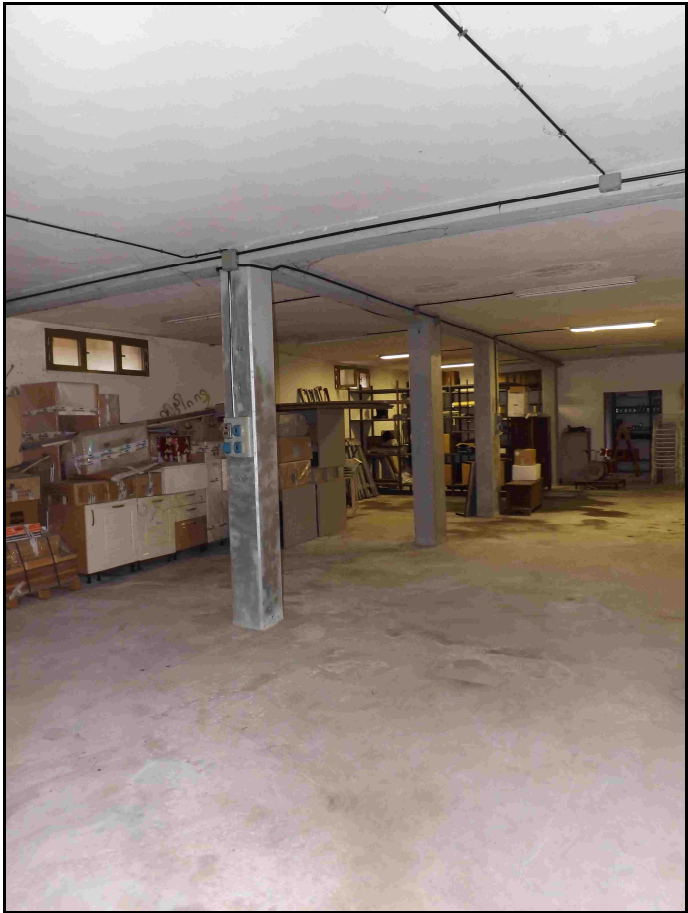

Stralcio PRG degli immobili in Loc. San Cristoforo



DOCUMENTAZIONE FOTOGRAFICA LOTTO 4





