

* MODULARIO F. reg. n. 489 *

MINISTERO DELLE FINANZE
DIREZIONE GENERALE DEL CATASTO E DEI SS.TT.EE.
CATASTO EDILIZIO URBANO (RDL 13-4-1939, n. 652)

* MOD. ~~111~~ (CEU) *

Allegato 3

Planimetria di u.i.u. in Comune di CISERANO via Circonvalazione Nord civ. 65

Es Estratto di mappa
sc. 1:2000 mappe 1712-1429

confine Carta Pape

RIPD MAPPALE
N° 63466 del 21/06/88
Fg. 5 sc. 1:500
mappe 1712-1429

PIANO SECONDO
H. 3.00

INTERRATO
H. 2.50

ORIENTAMENTO

SCALA DI 1:200

Per supplemento - divisione - fusione f. s. 1429/1-2-3-4-56
1712

Assunto il nuovo identificativo

* Conforme modello ministeriale

Libreria degli Istituti - 20151 Milano

Dichiarazione di N.C. <input type="checkbox"/>	Denuncia di variazione <input checked="" type="checkbox"/>	Compilata dal GEOMETRA MARIANI (Titolo, cognome e nome) Iscritto all'albo de... della provincia di BERGAMO n. 1... data 28/10/88 Firma <i>[Signature]</i>	RISERVATO ALL'UFFICIO 1 015 229 20924/6
Identificativi catastali F. <u>5</u> n. <u>1429 sub 4/12</u>			

* MODULARIO
F. reg. rend. 407 *

MINISTERO DELLE FINANZE
DIREZIONE GENERALE DEL CATASTO E DEI SS.TT.EE.

* MOD. **BM** (CEU) *

CATASTO EDILIZIO URBANO (RDL 13-4-1939, n. 652)

Planimetria di u.i.u. in Comune di CISERANO..... via Circonvalazione Nord..... civ. 65.....

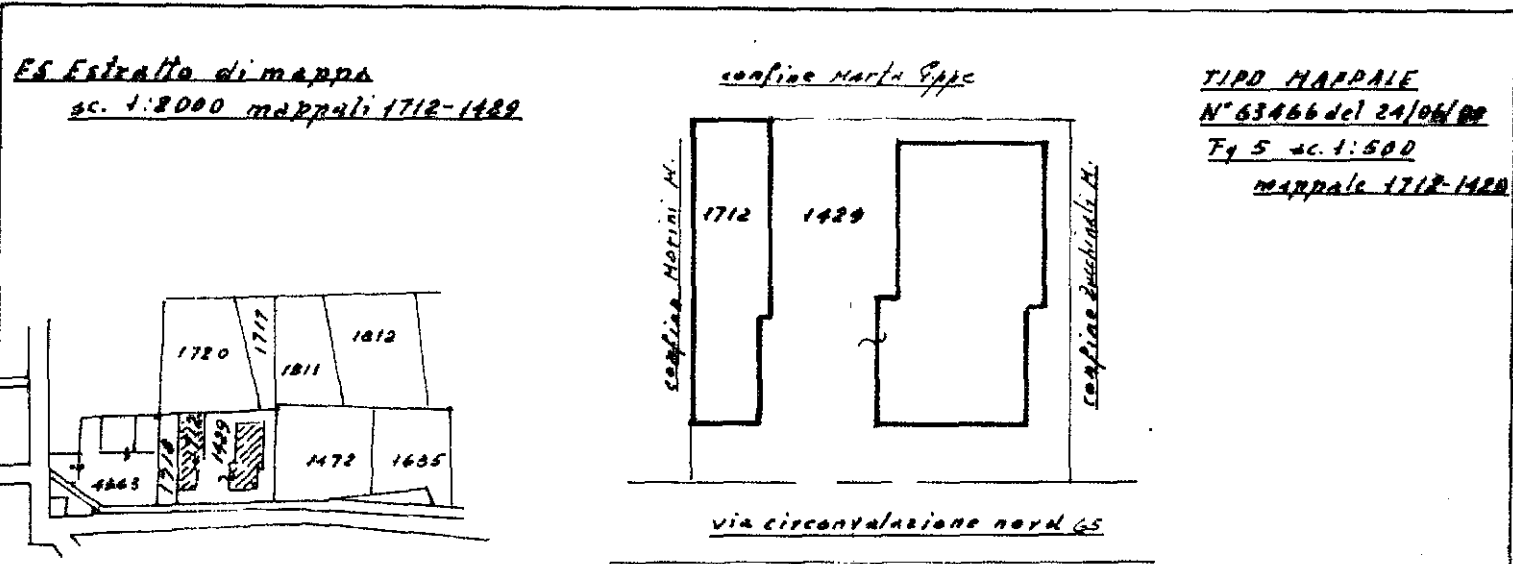

TIPO MAPPALE
N° 63466 del 24/06/88
F. 5 sc. 1:500
mappale 1712-1429

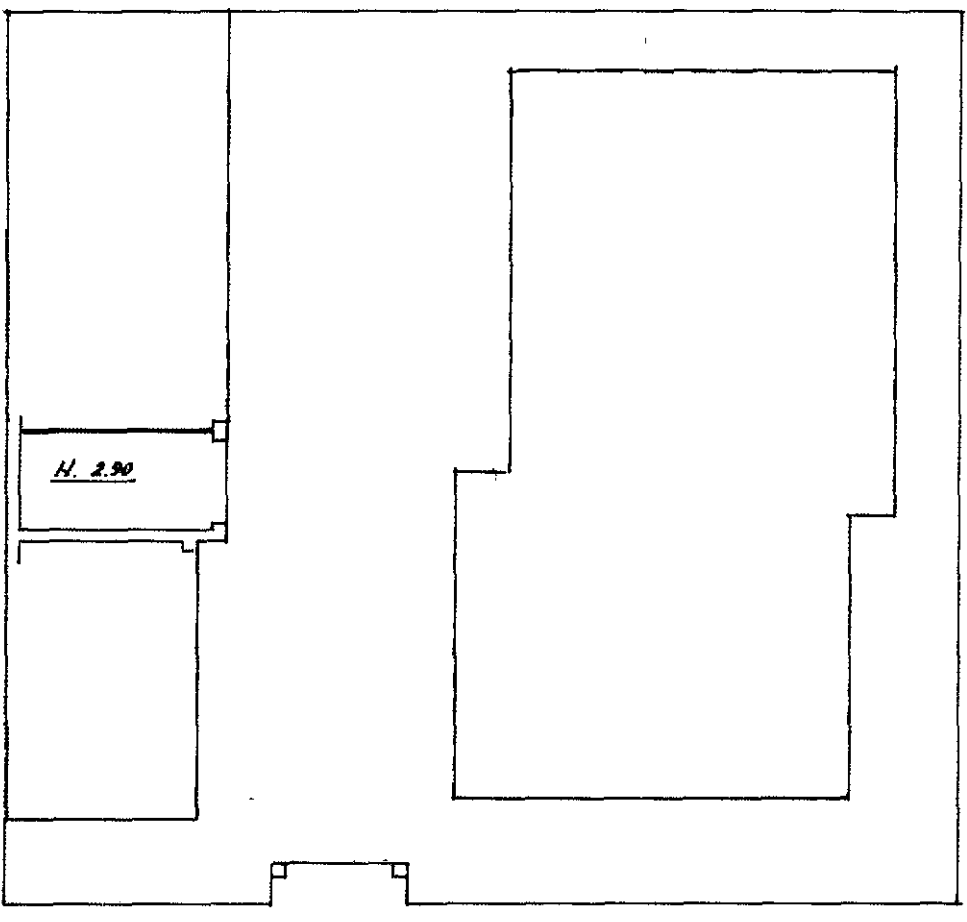

PIANO TERRENO
Autovimessa



*Per ampliamento - divisione - fusione f.5 mappale 1712
Assume il nuovo identificativo 1424/1-2-3-4-5-6*

Conforme modello ministeriale

Libreria danti Iffini - 20121 Milano

Dichiarazione di NC <input type="checkbox"/>	Denuncia di variazione <input checked="" type="checkbox"/>	Compilate dal MARIO (Titolo, cognome e nome)	RISERVATO ALL'UFFICIO
Identificativi catastali F. <u>5</u> n. <u>1712</u> sub <u>AH</u>	Isritto all'albo de <u>N. 555</u> della provincia di <u>BERGAMO</u> data <u>28.10.88</u> Firma <u>[Signature]</u>		<u>11.01.88</u> <u>21924/10</u>