

MODULARO
F. 19 (red. 487)



MINISTERO DELLE FINANZE
DIREZIONE GENERALE DEL CATASTO E DEI SISTEMI
CATASTO EDILIZIO URBANO (PDL 13-4-1939, n. 652)

MOD. 101 (CEU)
LINE
250

Planimetria di ulu in Comune di MASCALUCIA via TREMESTIERI CIV. 16

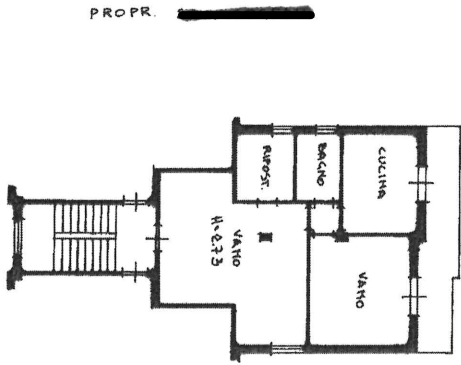

1671669

PALAZZINA B
PIANO 2°
ORIENTAMENTO



SCALA DI 1:800

RISERVATO ALL'UFFICIO

Nota: Iniziale Poligrafico e Zecca dello Stato - P.V.

Declarazione di N.C.

Compilata dal GEOM. COCCO FRANKO

RISERVATO ALL'UFFICIO

Utensile:
Data presentazione: 07/07/2022
Tabelle Edilizio: Formulo di acquisizione: A4211/2021
n. 10 SUB. 25
data 2-3-92
Firma: Paolo Anonimo