

ELABORATO PLANIMETRICO

(A3)

Ditta: **VOLPATO FULGENZIO** nato a Eraclea il 21.12.1939 prop. 1000 ‰
Cod. Fisc.: **VLP FGN 39T21 D415L**

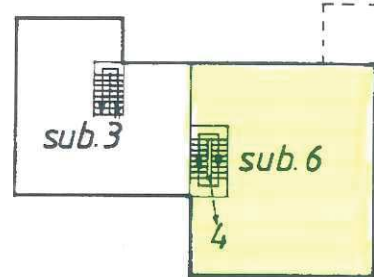
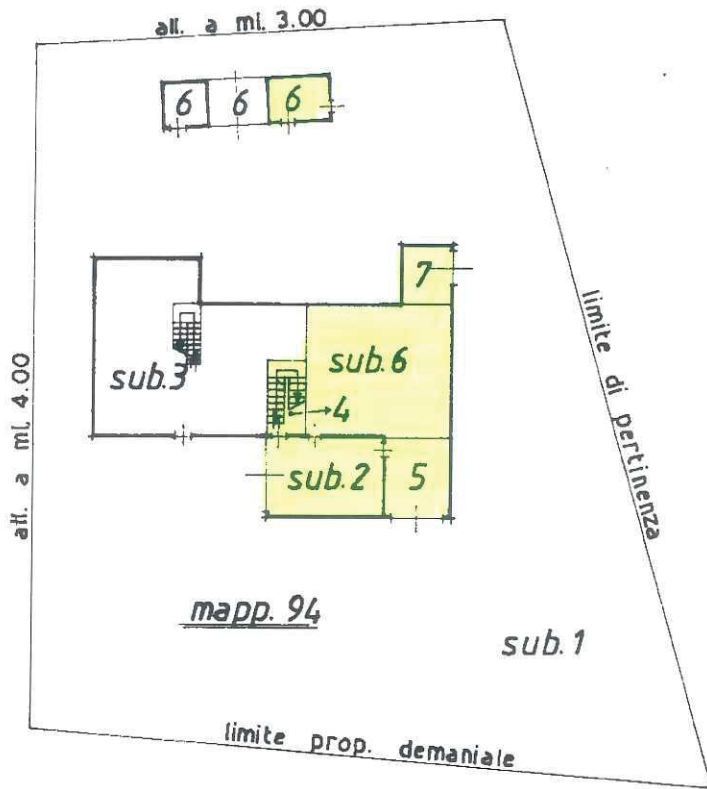

PIANO PRIMO
1 : 500

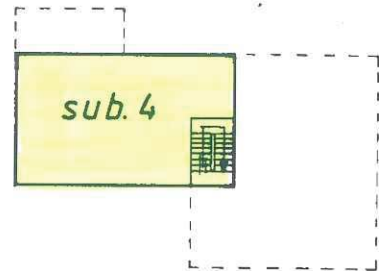

PIANO SECONDO
1 : 500

PIANTA PIANO TERRA
1 : 500

ELENCO SUBALTERNI

FG. 18 MAPP. 94 sub.1 Bene comune non censibile (area scoperta comune ai sub. 3-4-5-6-7)

UFFICIO TECNICO ERARIALE
VENEZIA

27 GIU. 1994

3547

sub.2 Bene comune non censibile (porticato comune ai sub. 4-5-6)

sub.3 Abitazione a piano T.e 1° via Bernini 3

sub.4 Abitazione a piano T.-1°-2° via Bernini

sub.5 Garage a piano T. via Bernini

sub.6 Stalla con annessi (fienile-magazzino-porrile) a piano T. e 1° via Bernini

sub.7 Magazzino a piano T. via Bernini

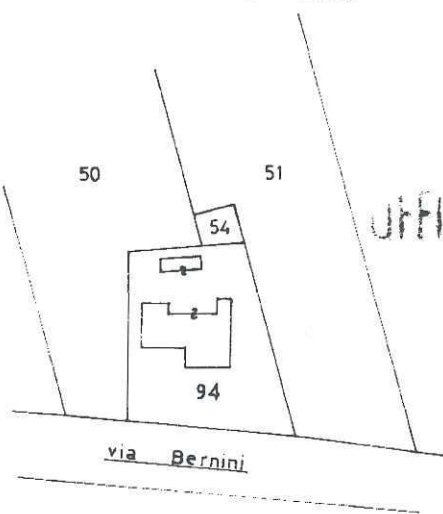

ESTRATTO DI MAPPA

Ultima planimetria in atti

Comune di Eraclea

Data presentazione: 27/06/1994 - Data: 22/06/2022 - n. T355935 - Richiedente: Telematico

Totale scheda: 1 - Formato di acquisizione: A4(210x297) - Formato stampa richiesto: A4(210x297) - Fattore di scala: tecnico

1:2000

Elaborato Planimetrico - Comune di ERACLEA(D415) - < Foglio 18 Particella 94 >