

ELABORATO PLANIMETRICO

SCALA 1:500

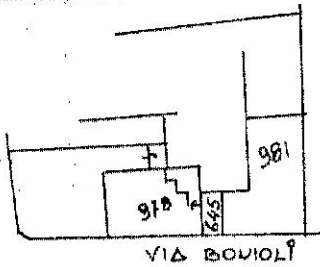

COMUNE DI LONIGO
 ESTRATTO DI MAPPA 1:2000
 MAPPALE 981-978-645 F. 3

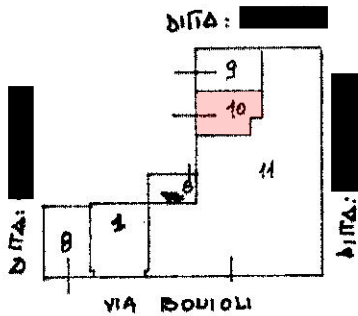

Pianta Piano Terra

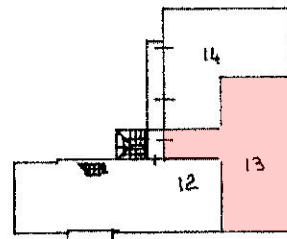

Pianta Piano Primo

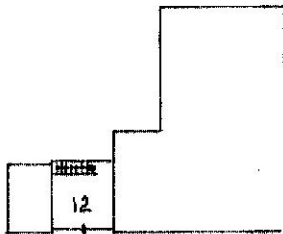

Pianta Piano Secondo

- 645 sub 1 Bene comune non censibile ai sub 8-9-10-12-13-14
- 981 sub 8 Bene comune non censibile ai sub 12-13-14 (vano scale)
- 981 sub 9 Garage (p.T)
- 981 sub 10 Garage (p.T)
- 981 sub 11 Negozio (p.T)
- 981 sub 12 Abitazione (p. 1-2)
- 645 sub 2
- 978 sub 7
- 981 sub 13 Abitazione (p. 1°)
- 981 sub 14 Abitazione (p. 1°)
- 978 sub 8 Garage (p.T)

geom. Alberto Gustoni

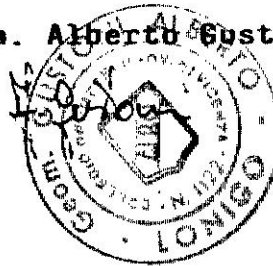

UFFICIO TECNICO ERARIALE
 VICENZA
 prot. (Mod. 87 C.E.U.) n. 8589
 del 25 NOV. 1992
 IL FUNZIONARIO ADDETTO



Ultima planimetria in atti

MODULARIO
F. rig. rend. 487



MINISTERO DELLE FINANZE
DIREZIONE GENERALE DEL CATASTO E DEI SS.TT.EE.
CATASTO EDILIZIO URBANO (RDL 13-4-1939, n. 652)

MOD. BN (CEU)

LIRE
250

Planimetria di u.i.u. in Comune di LONIGO via BONIOLI civ. _____

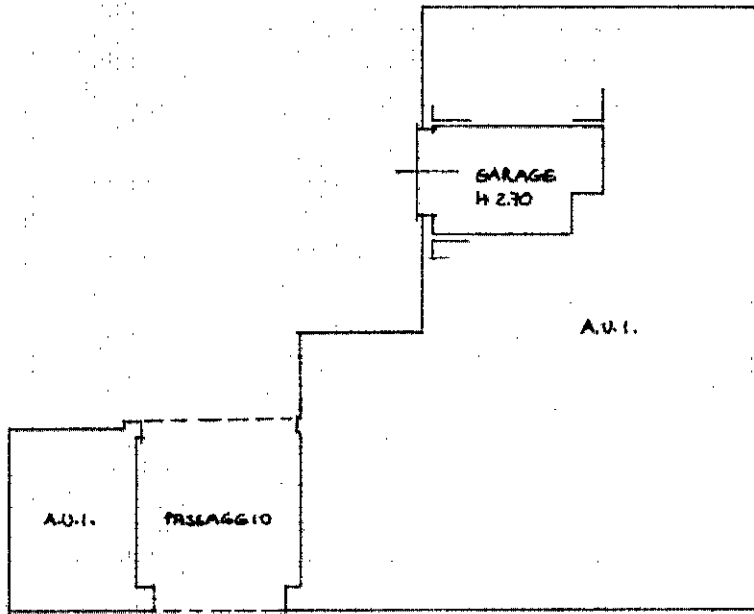

PIANO TERRA

ORIENTAMENTO

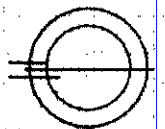

SCALA DI 1:200

mapa 01
Catasto dei Fabbricati - Situazione al 08/03/2024 - Comune di LONIGO (E682) - < Foglio 3 - Particella 981 - Subalterno 10 >
VIA CAMILLO BONIOLI Piano T

Forma - Nuova Pagine e Zoni arch. Stato - PV

Dichiarazione di N.C.
Ultima planimetria in atti
Denuncia di variazione

Compilata dal GEOM.
(Titolo cognome e nome)

GUSTONI ALBERTO

scritto all'albo dei GEOMETRI

della provincia di VICENZA n. 1522

data 17-09-91 Firma _____

RISERVATO ALL'UFFICIO

852

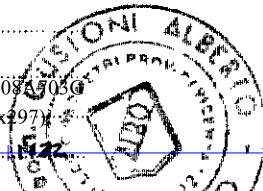

Data presentazione: 25/11/1992 - Data: 08/03/2024 - n. T279336 - Richiedente: BRNSMN74S08A703G

Totale schede catastali: 1 - Formato stampato: A4 (210x297)

F. 3

n. 981 sub. 10

25 NOV

MODULARIO
F. rig. rend. 407



MINISTERO DELLE FINANZE
DIREZIONE GENERALE DEL CATASTO E DEI SS.TT.EE.
CATASTO EDILIZIO URBANO (RDL 13-4-1939, n. 652)

MOD. BN (CEU)

LIRE
250

Planimetria di u.i.u. in Comune di.....L.O.N.I.G.O..... via ..BONJOLI..... civ.....

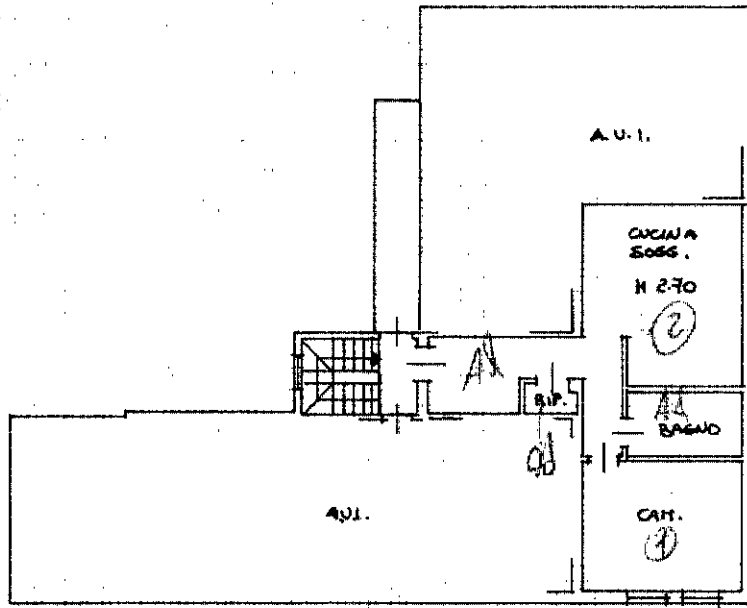

PIANO PRIMO

ORIENTAMENTO

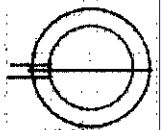

SCALA DI 1: 200

Scale: Istituto Poligrafico e Zecca dello Stato - PV

Imp. 01
Catasto dei Fabbricati - Situazione al 08/03/2024 - Comune di LONIGO(E682) - < Foglio 3 - Particella 981 - Subalterno.13 >
VIA CAMILLO BONJOLI Piano I

Dichiarazione di N.C.
Ultima planimetria in atti
Denuncia di variazione
Data presentazione: 25/11/1992 - Data: 08/03/2024 - n. T279338 - Richiedente: BRNSMN74S08A703G
Totale schede 3 di cui in catasto (situazione: Ascritto all'albo)
F. 3
n. 981 sub. 13

Compilata dal GEOM.
(Titolo cognome e nome)
GUSTONI ALBERTO
GEOMETRI
della provincia di VICENZA n. 1172
data 17-09-91 Firma [Signature]

RISERVATO ALL'UFFICIO
8583
25 NOV 1992