

TRIBUNALE DI TREVISO

- Cancelleria Esecuzioni Immobiliari -

Esecuzione immobiliare n° 387/2022

G.E.: Dott.ssa Paola Torresan

Esperto Stimatore: Dal Molin Dott. Agr. Fabrizio

ALLEGATO FOTOGRAFICO



Foto 1 – Foto aerea del fabbricato nel quel insiste l'immobile oggetto di stima



Foto 2 – Foto aerea del contesto in cui ricade l’immobile oggetto di stima



Foto 3 – Vista del fabbricato in fase di ristrutturazione – facciata principale lato est

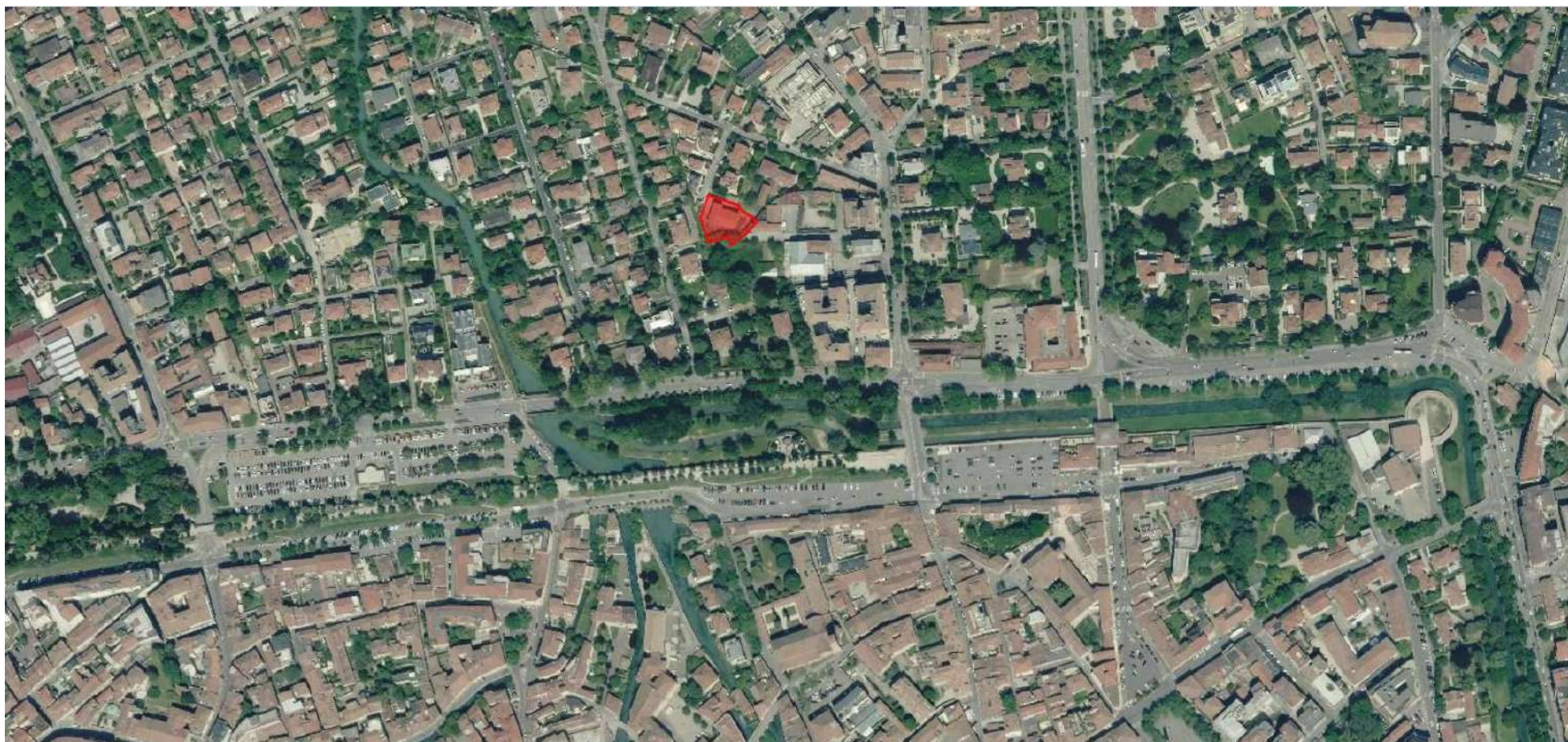

Foto 4 – Vista del fabbricato in fase di ristrutturazione – lato sud



Foto 5 – Vista del fabbricato in fase di ristrutturazione – lato ovest



Foto 6 – Particolare dell'interno del fabbricato in fase di demolizione