

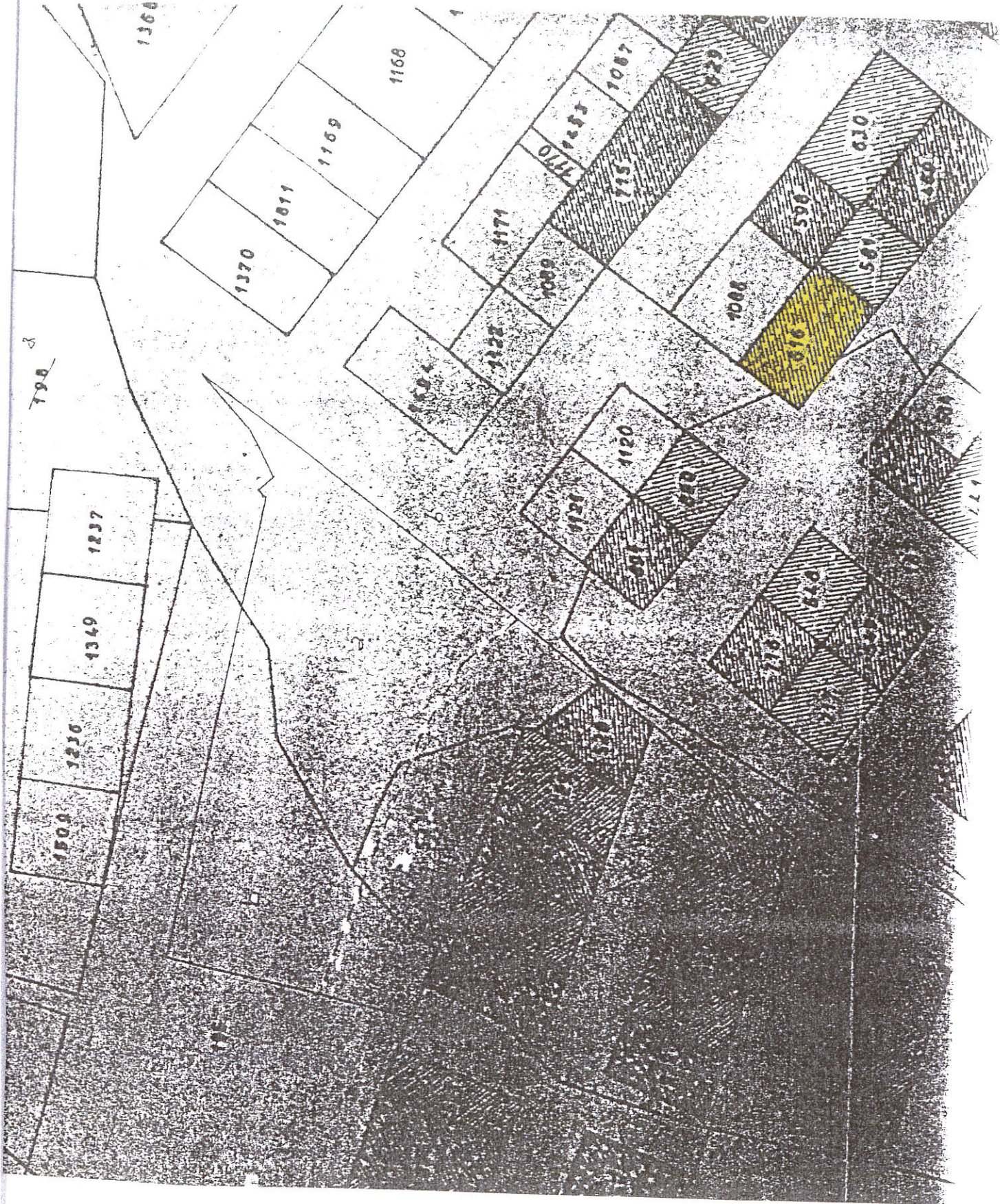

STRALCIO AEROFOTOGRAMMETRICO  
*scala 1:2000*  
 FABBRICATO IN ESAME





STRALCIO MAPPAL  
Scala 1:500  
Particella in esame  
FOGLIO N. 9207. 616



**TRIBUNALE DI AGRIGENTO**

**SEZIONE IMMOBILIARE**

Procedimento n° 260/2014 R.G.E.

**Procedura esecutiva promossa da: BANCA CARIGE S.P.A**

**Giudice Dell'esecuzione: Dott.ssa Vitalba Marina Pipitone**

**ALLEGATO 3**

**Documentazione Tecnica/fotografica**

**VISTA INTERNA PIANO PRIMO  
ZONA GIORNO**



**Vista interna del soggiorno**



**Vista interna della cucina**



**Vista interna del bagno**



**VISTA INTERNA PIANO SECONDO  
ZONA NOTTE**



**Vista interna della camera da letto**



**Vista interna del servizio igienico**



**VISTA ESTERNA DELL'INTERO COMPLESSO**



**Vista angolo via Civiletti via D'arezzo**



**Vista da via Civiletti.**



**Vista del corpo scala**

Planimetria stato attuale del piano primo\_scala 1.100

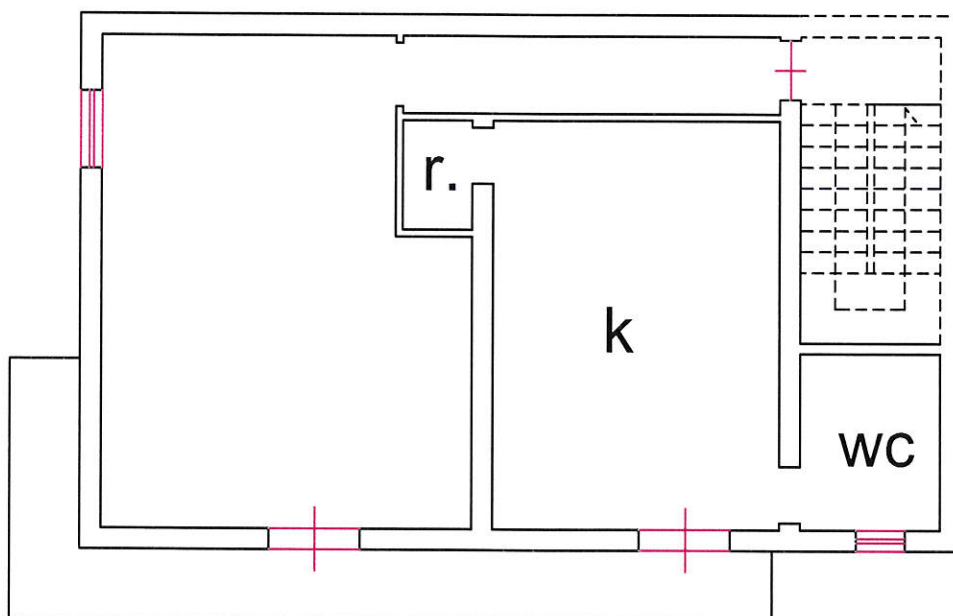

Planimetria oggetto di sanatoria

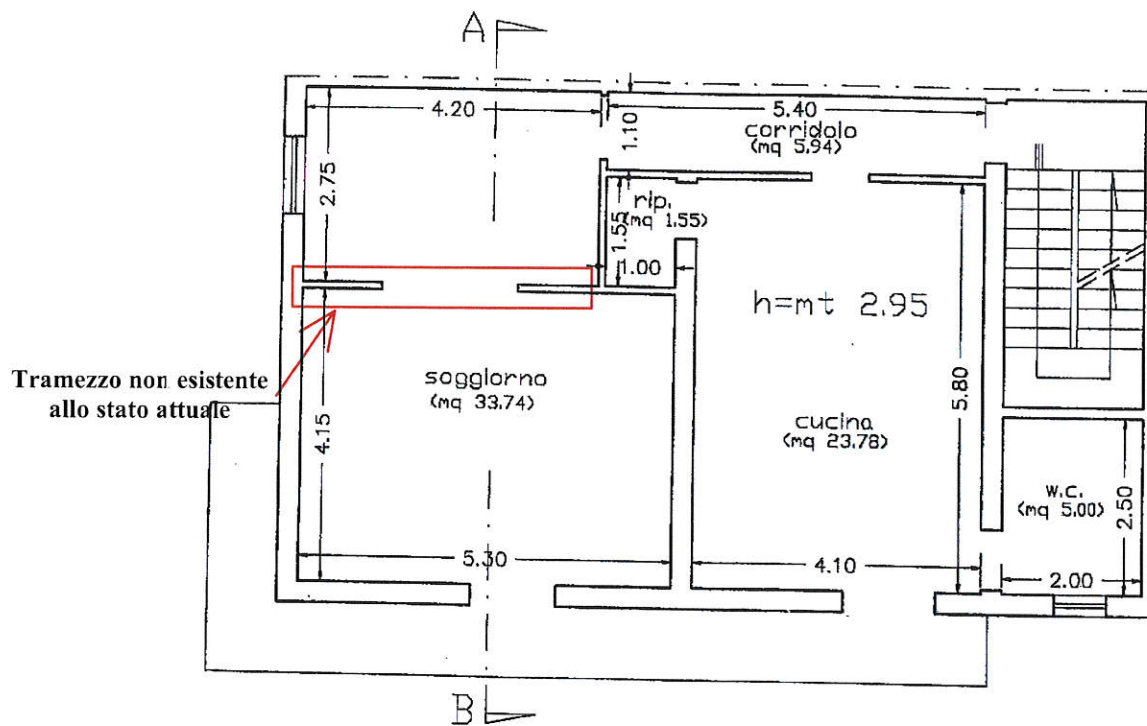

PIANO PRIMO