



**Agenzia del Territorio  
CATASTO FABBRICATI  
Ufficio Provinciale di  
Modena**

Dichiarazione protocollo n. MO0110561 del 28/08/2013

Planimetria di u.i.u. in Comune di Mirandola

Via Guagnellina

civ.

Identificativi Catastali:

Sezione:  
Foglio: 56  
Particella: 157  
Subalterno:

Compilata da:

Iscritto all'albo:  
Geometri

Prov. Modena

Scheda n. 1

Scala 1:500

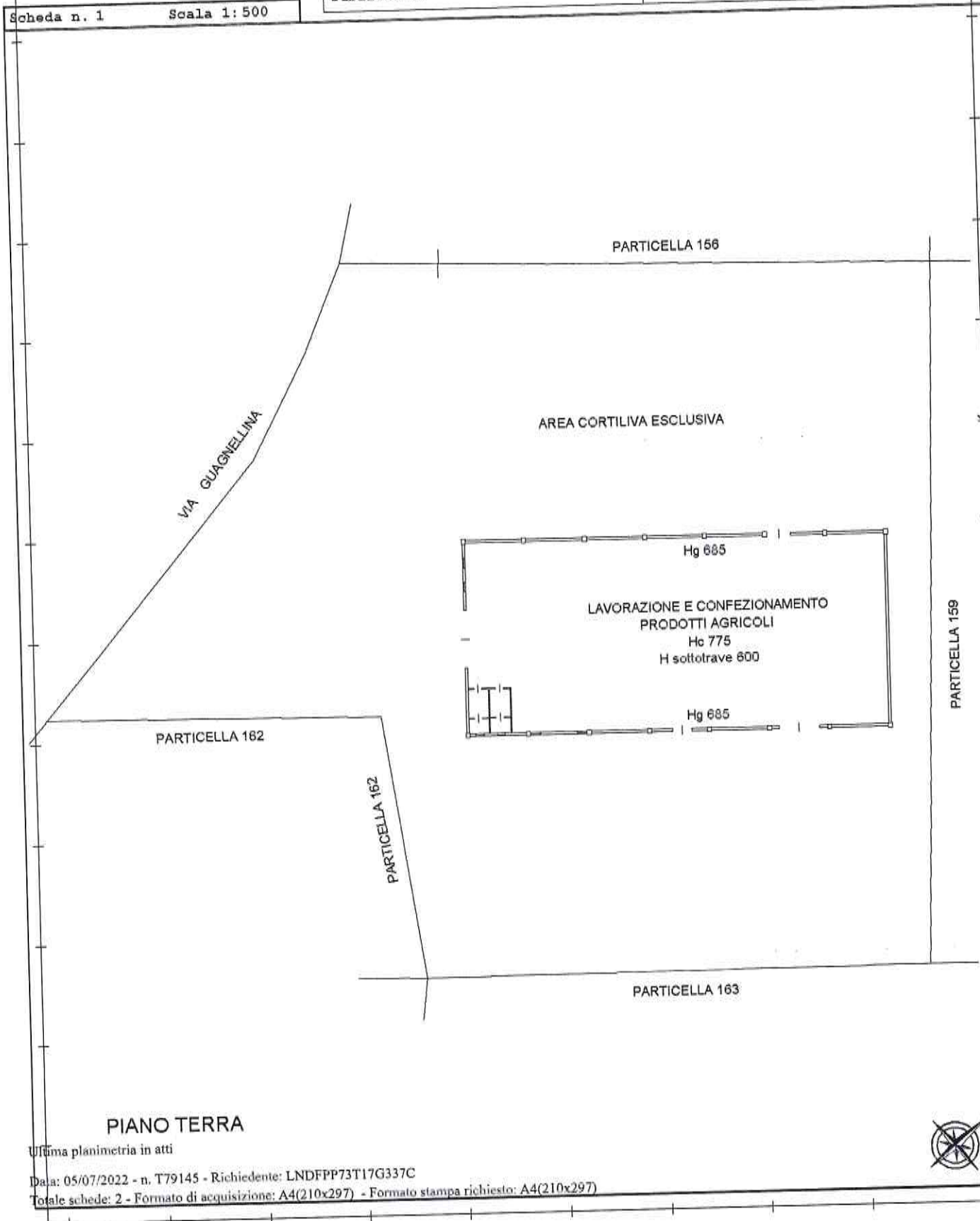

Catasto dei Fabbricati - Situazione al 05/07/2022 - Comune di MIRANDOLA(F240) - < Foglio 56 - Particella 157 - Subalterno >  
VIA GUAGNELLINA Piano T

Ultima planimetria in atti

Data: 05/07/2022 - n. T79145 - Richiedente: LNDFFP73T17G337C

Totale schede: 2 - Formato di acquisizione: A4(210x297) - Formato stampa richiesto: A4(210x297)



**Agenzia del Territorio  
CATASTO FABBRICATI**  
Ufficio provinciale di  
Modena

Dichiarazione protocollo n. MO0059531 del 14/03/2008  
Pianimetria di u.i.u. in Comune di Mirandola  
Via Guagnellina

Identificativi Catastali:  
Sezione: 56  
Foglio: 56  
Particella: 162  
Subalterno:

Comune:   
Iscritto all'albo:  
Geometri  
Prov. Modena

Scheda 1  
Scala 1: 200

Ultima planimetria in atti

Data: 05/07/2022 - n. T79146 - Richiedente: LNDFFP73T17G337C

Totale schede: 1 - Formato di acquisizione: A3(297x420) - Formato stampa richiesto: A4(210x297)

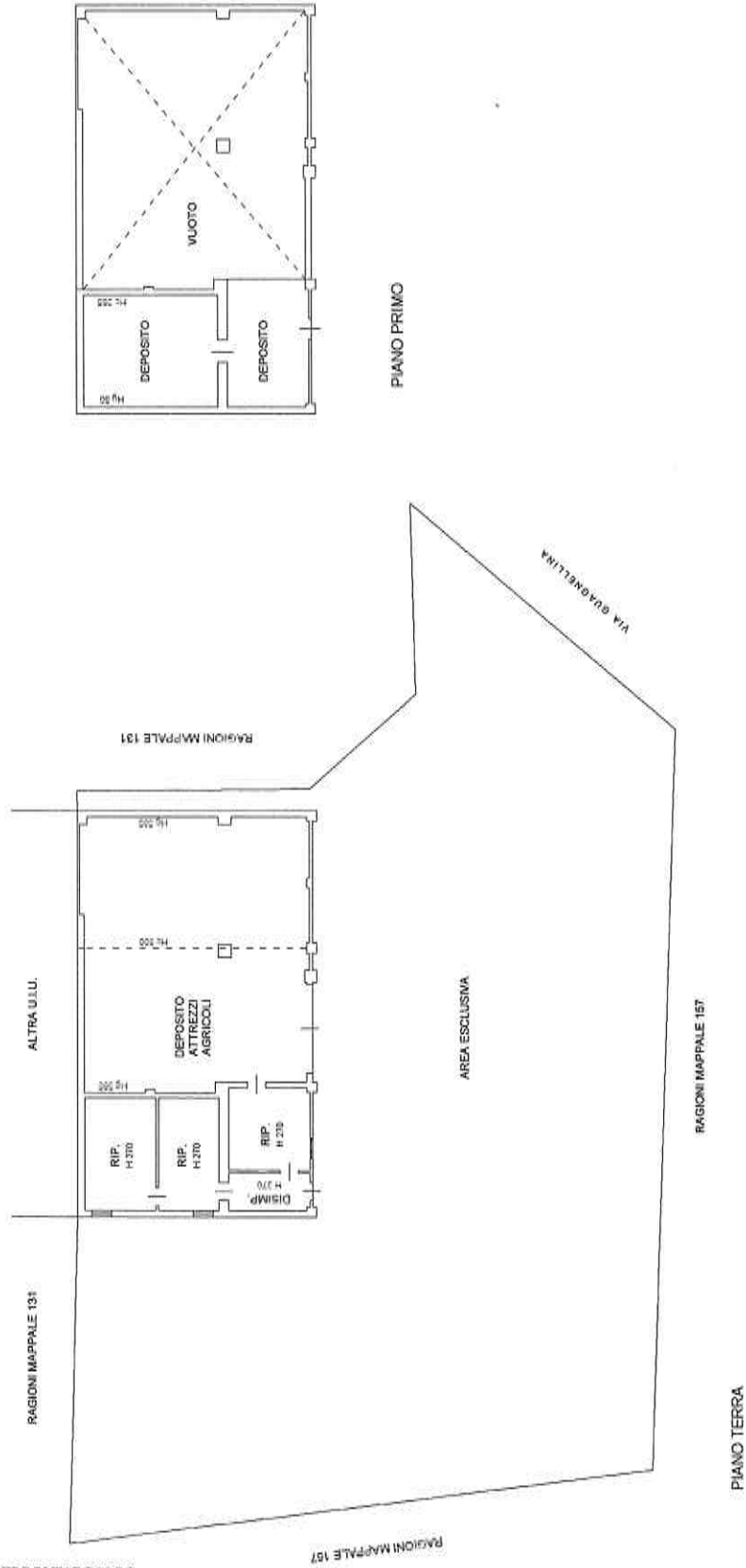

Catasto dei Fabbricati - Situazione al 05/07/2022 - Comune di MIRANDOLA (E240) - < Foglio 56 - Particella 162 - Subalterno >  
VIA GUAGNELLINA Piano T-1  
Inseri 01