

E=1666100

N=4974700

Direzione Provinciale di Modena Ufficio Provinciale - Territorio - Direttore DOTT. CARLO CICCARELLI

3 Particelle: 1,5,119

Vis. tel. (2.70 euro)

Comune: (MO) MIRANDOLA
Foglio: 95

Scala originale: 1:2000
Dimensione cornice: 534.000 x 378.000 metri
5-Lug-2022 10:29:3
Protocollo pratica T84593/2022

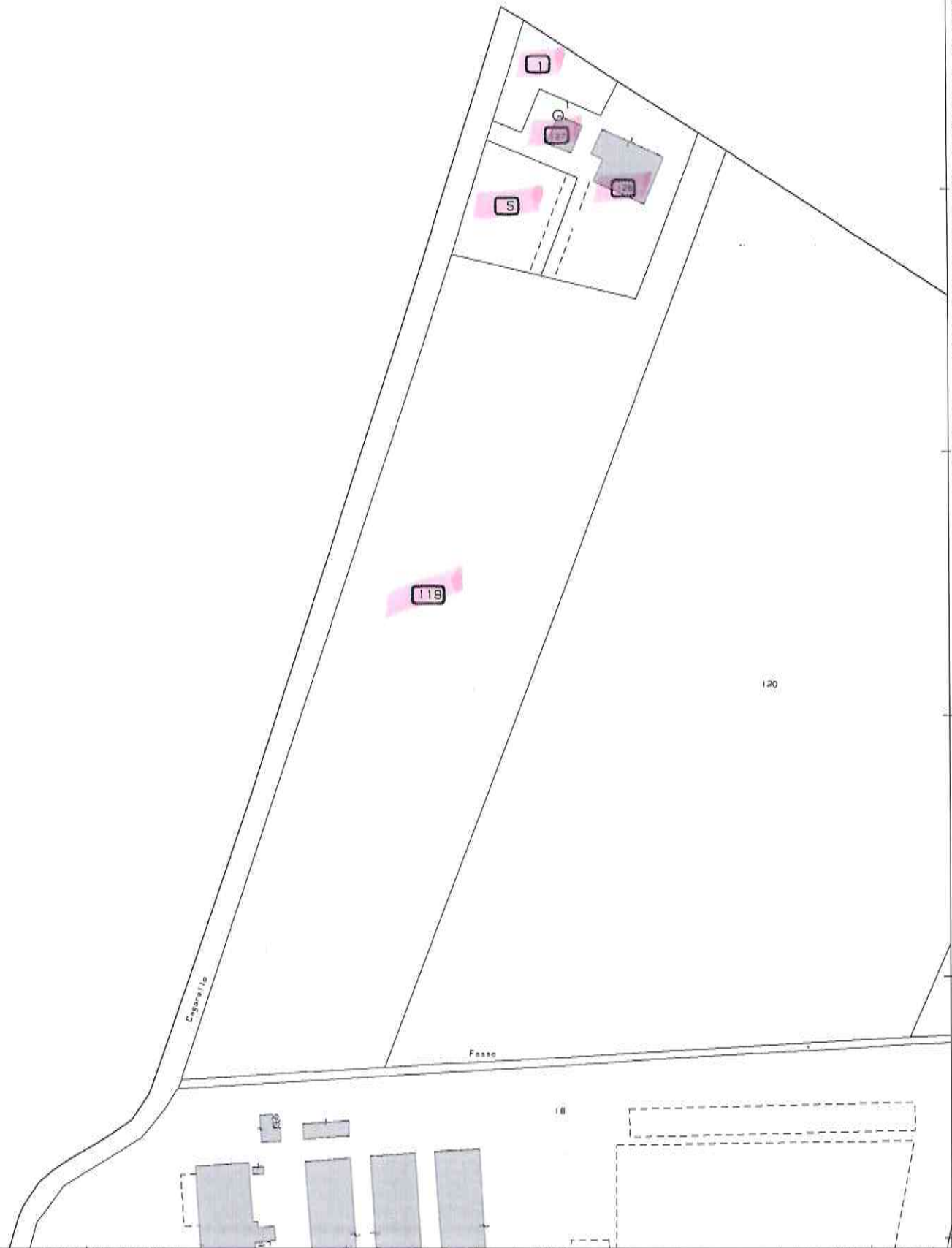

Agenzia del Territorio CATASTO FABBRICATI Ufficio Provinciale di Modena	Dichiarazione protocollata n. MO0037879 del 18/02/2008	
	Planimetria di u.i.u. in Comune di Mirandola	
	Via Dei Fabbri	civ. 26
Identificativi Catastali:	Compilata da: [REDACTED]	
Sezione:	Iscritto all'albo: [REDACTED]	
Foglio: 95	Prov. Modena	
Particella: 127	N. [REDACTED]	
Subalterno:		

Scheda n. 1 Scala 1:500

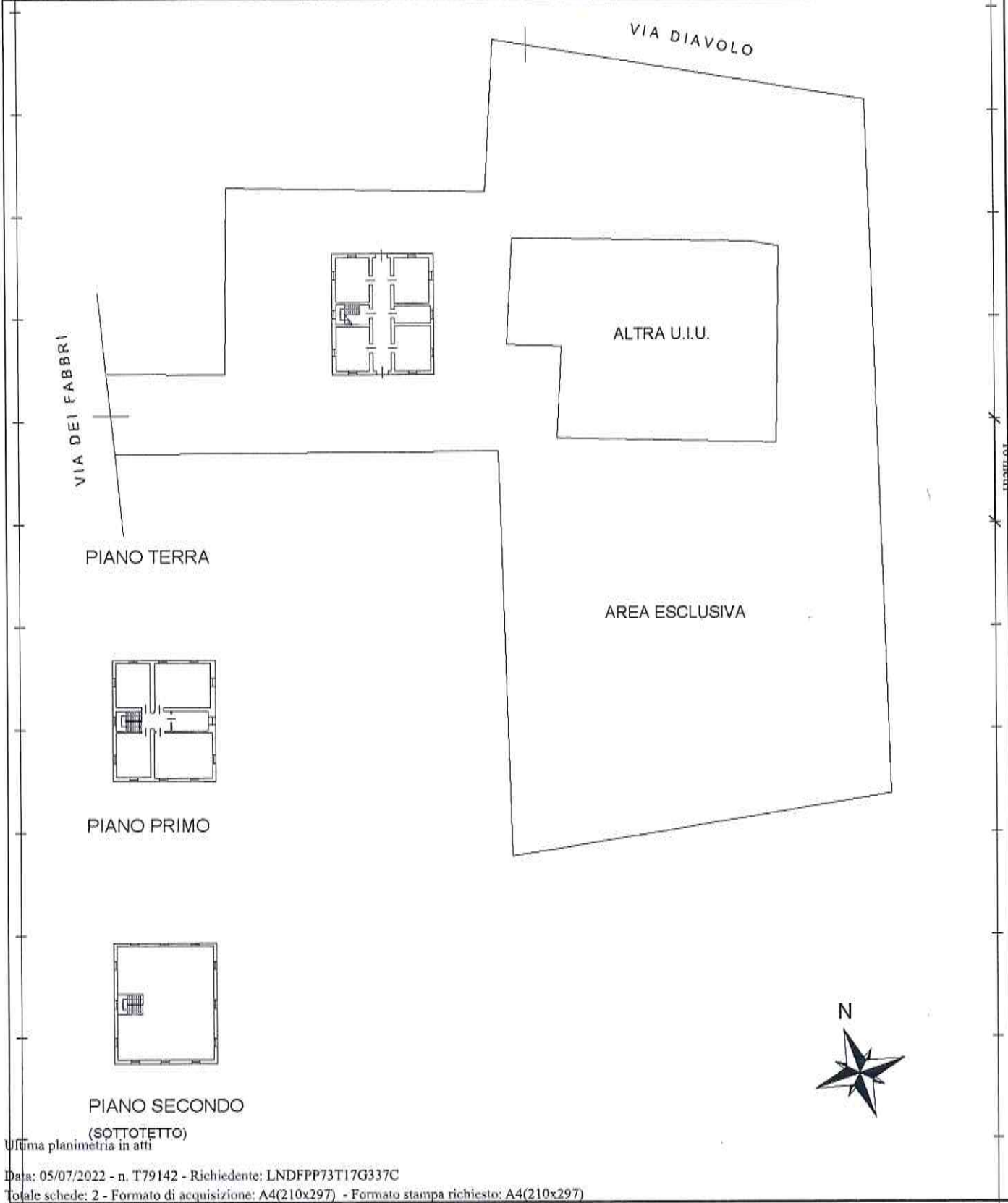

Ultima planimetria in atti

Catasto dei Fabbricati - Situazione al 05/07/2022 - Comune di MIRANDOLA(F240) - < Foglio 95 - Particella 127 - Subalterno > - Uiu grafata
VIA DEI FABBRICI n. 26 Piano T-1 - 2

**Agenzia del Territorio
CATASTO FABBRICATI
Ufficio Provinciale di
Modena**

Dichiarazione protocello n. MO0037879 del 18/02/2008

Planimetria di u.i.u. in Comune di Mirandola

Via Dei Fabbri

civ. 26

Identificativi Catastali:

Sezione:

Foglio: 95

Particella: 127

Subalterno:

Isritto all'albo:

Prov. Modena

Scheda n. 2

Scala 1:200



PIANO TERRA



PIANO PRIMO



PIANO SECONDO
(SOTTOTETTO)



Ultima planimetria in atti

Data: 05/07/2022 - n. T79142 - Richiedente: LNDFFP73T17G337C

Totale schede: 2 - Formato di acquisizione: A4(210x297) - Formato stampa richiesto: A4(210x297)

Catasto dei Fabbricati - Situazione al 05/07/2022 - Comune di MIRANDOLA(F240) - < Foglio 95 - Particella 127 - Subalterno > - Uiu graffiata
VIA DEI FABBRICI n. 26 Piano T-1 - 2