

TRIBUNALE DI VITERBO

CANCELLERIA ESECUZIONI IMMOBILIARI

Esecuzione n. 108/2019

ALLEGATO N°11

Planimetrie dello stato di fatto

COMUNE DI VETRALLA (Vt)
ESECUZIONE IMMOBILIARE N° 108/2019

Via Cassia Botte

PIANO PRIMO

Piano Primo
H= 2.75
Sr = 49,90 mq
Snr = 10,60 mq

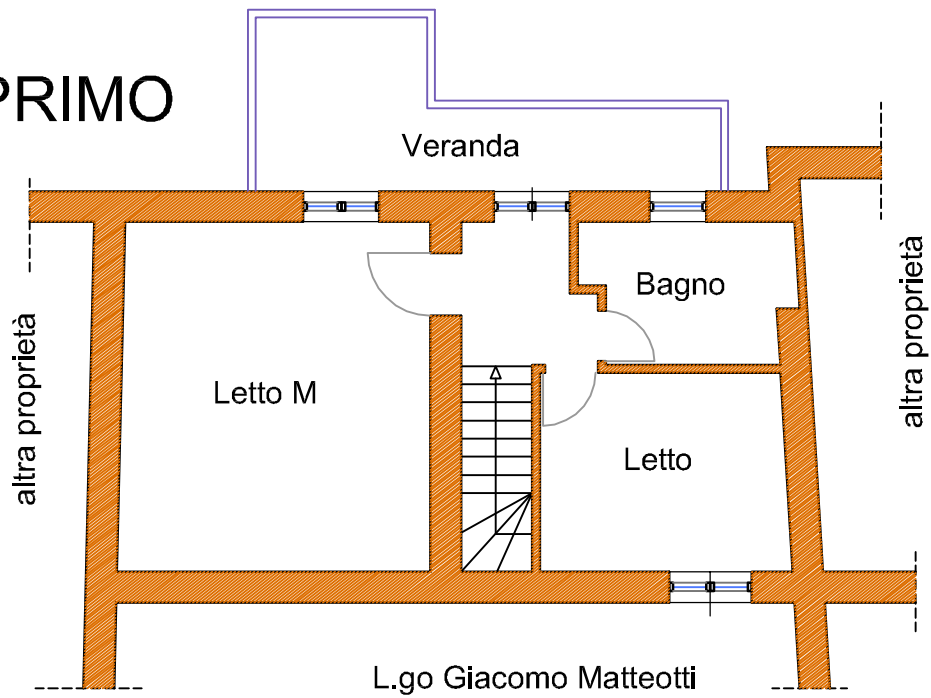

PIANO TERRA

Piano Terra
H= 2.60
Sr = 25,30 mq
Snr = 5,50 mq

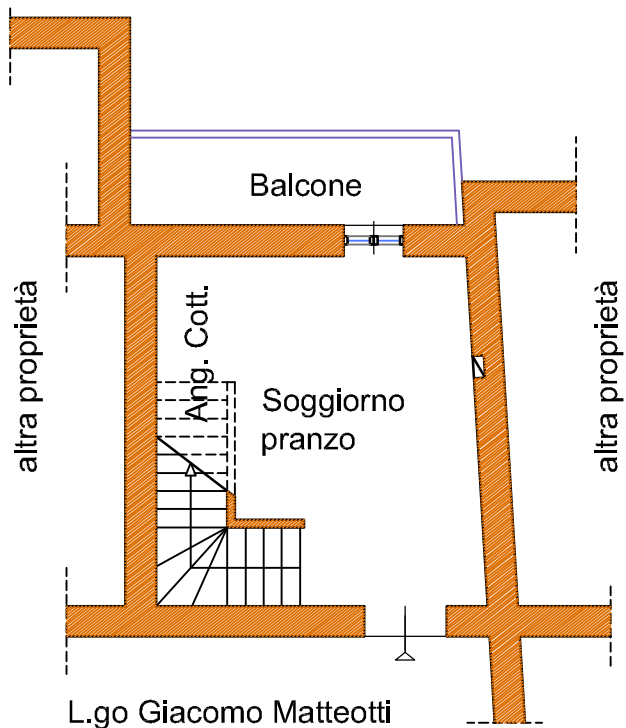

LOTTO N° 1

ABITAZIONE AL PIANO TERRA E PRIMO
DISTINTO AL N.C.E.U. AL F. 51 PART. 1098 SUB. 2
CAT. A/3 - CLASSE 3 - VANI 4 - RENDITA € 351,19
SUPERFICIE COMMERCIALE mq 81,65

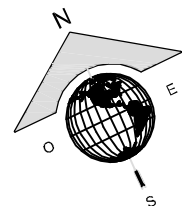

COMUNE DI VETRALLA (Vt)
ESECUZIONE IMMOBILIARE N° 108/2019

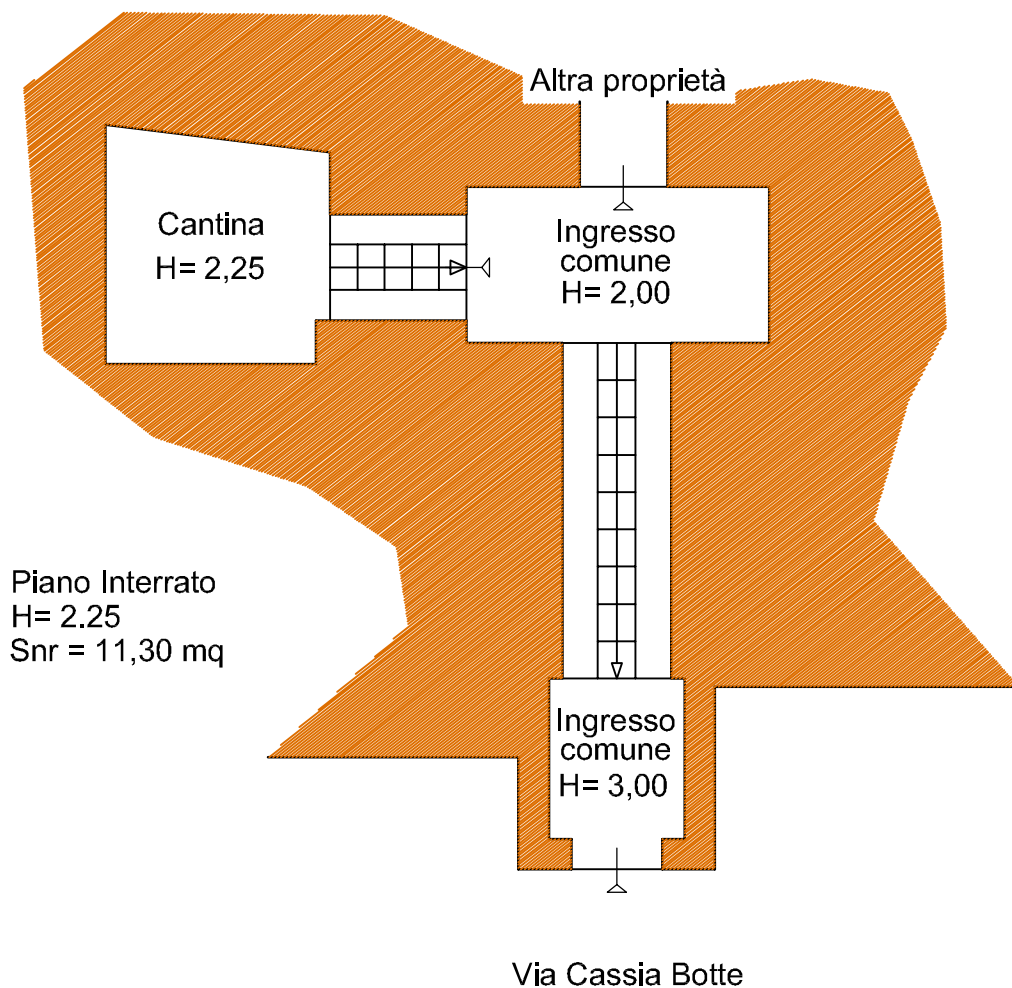

PIANO TERRA

LOTTO N° 1

MAGAZZINO AL PIANO INTERRATO
DISTINTO AL N.C.E.U. AL F. 51 PART. 1098 SUB. 4
CAT. C\2 - CLASSE 2 - CONS. 15 MQ - RENDITA € 3,11

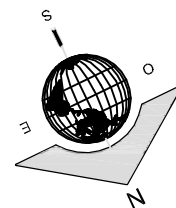

COMUNE DI VETRALLA (Vt)
ESECUZIONE IMMOBILIARE N° 108/2019

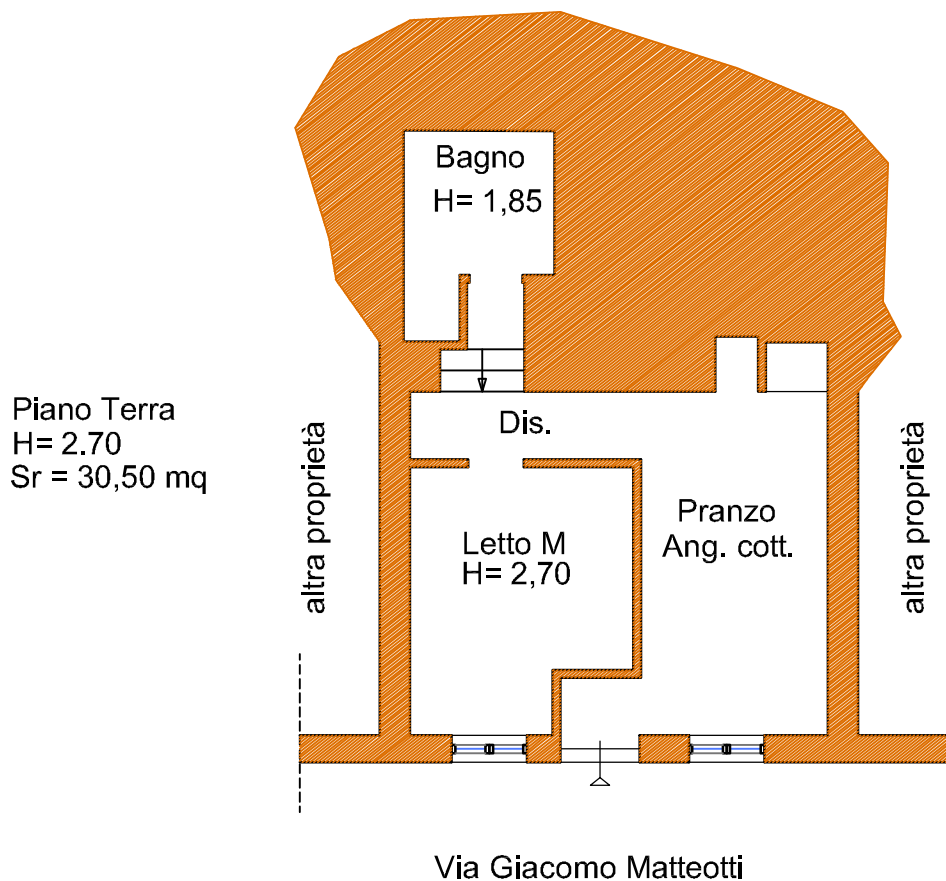

PIANO TERRA

LOTTO N° 2

MAGAZZINO AL PIANO TERRA

DISTINTO AL N.C.E.U. AL F. 51 PART. 1060 SUB. 1

CAT. C\2 - CLASSE 4 - CONS. 26 MQ - RENDITA € 16,11

SUPERFICIE COMMERCIALE mq 40,30

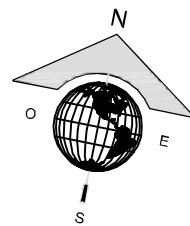

Scala Rapp. 1:100

Il C.T.U.

Arch. Luca Antonio SALVADORI