

Agenzia del Territorio  
**CATASTO FABBRICATI**  
Ufficio Provinciale di  
Palermo

<b>ELABORATO PLANIMETRICO</b>	
Compilato da:	[REDACTED]
Iscritto all'albo:	Architetti
[REDACTED]	N. 154

Comune di Cefalu'	Protocollo n. PA0198226 del 29/04/2008
Sezione: Foglio: 12 Particella: 263	Tipo Mappale n. del
Dimostrazione grafica dei subalterni	Scala 1 : 500

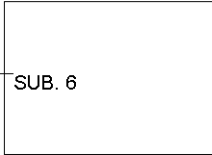

PIANO PRIMO

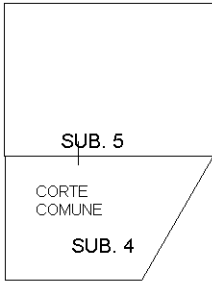

PIANO TERRENO

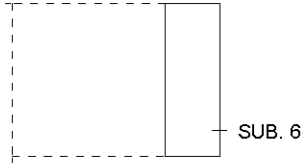

PIANO SEMINTERRATO



Ultima planimetria in atti

**Agenzia del Territorio  
CATASTO FABBRICATI  
Ufficio Provinciale di  
Palermo**

Dichiarazione protocollo n. PA0198226 del 29/04/2008

Planimetria di u.i.u. in Comune di Cefalu'

Contrada Vallone Di Falco

civ. SNC

Identificativi Catastali:

Sezione:

Foglio: 12

Particella: 263

Subalterno: 5

Compilata da:

Iscritto all'albo:  
Architetti

N. [redacted]

Scheda n. 1

Scala 1:200

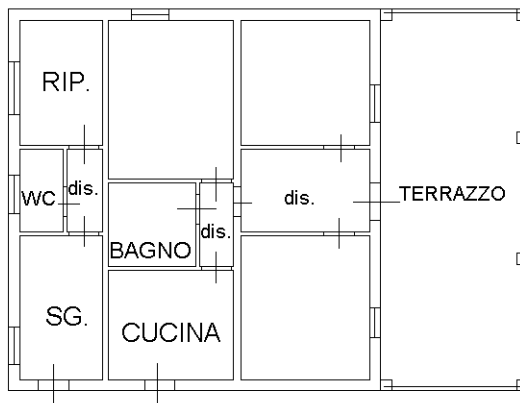

# PIANO TERRENO

h.2.75

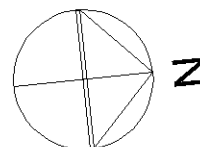

Catasto dei Fabbricati - Situazione al 28/03/2022 - Comune di CEFALU'(C421) - < Foglio 12 - Particella 263 - Subalterno 5 >  
CONTRADA VALLONE DI FALCO n. SNC Piano T

Ultima planimetria in atti

**Agenzia del Territorio  
CATASTO FABBRICATI  
Ufficio Provinciale di  
Palermo**

Dichiarazione protocollo n. PA0198226 del 29/04/2008

Planimetria di u.i.u. in Comune di Cefalu'

Contrada Vallone Di Falco

civ. SNC

Identificativi Catastali:

Sezione:

Foglio: 12

Particella: 263

Subalterno: 6

Compilata da:

Isritto all'albo:  
Architetti

Scheda n. 1

Scala 1:200

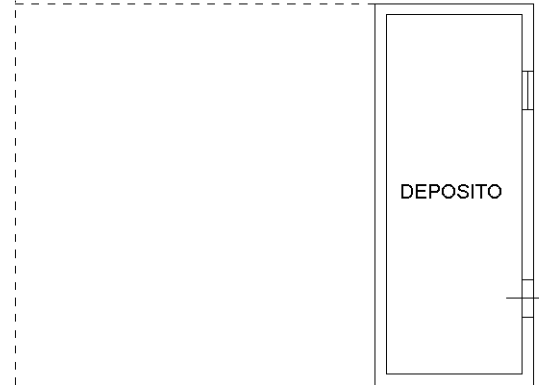

## PIANO SEMINTERRATO.

h.2.30

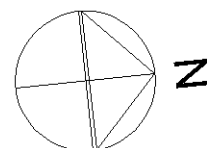

## PIANO PRIMO

Ultima planimetria in atti