

MODULARIO
P. 19. ART. 104

MINISTERO DELLE FINANZE
DIREZIONE GENERALE DEL CATASTO E DEI SERVIZI TECNICI ENERGIALI

Lire
300

NUOVO CATASTO EDILIZIO URBANO

(L. DECRETO-LEGGE 10 APRILE 1988, N. 50)

Planimetria dell'immobile situato nel Comune di TERRANUOVA BRACCIOLETTI, Via CONCINI

Ditta **GIULIO LIVERATI FRATELLI S.p.A.** PRENDE IL 25,48% DELLA QUOTA DI PROPRIETA' DELL'IMMOBILE

Allegata alla dichiarazione presentata all'Ufficio Tecnico Eneriale di AREZZO

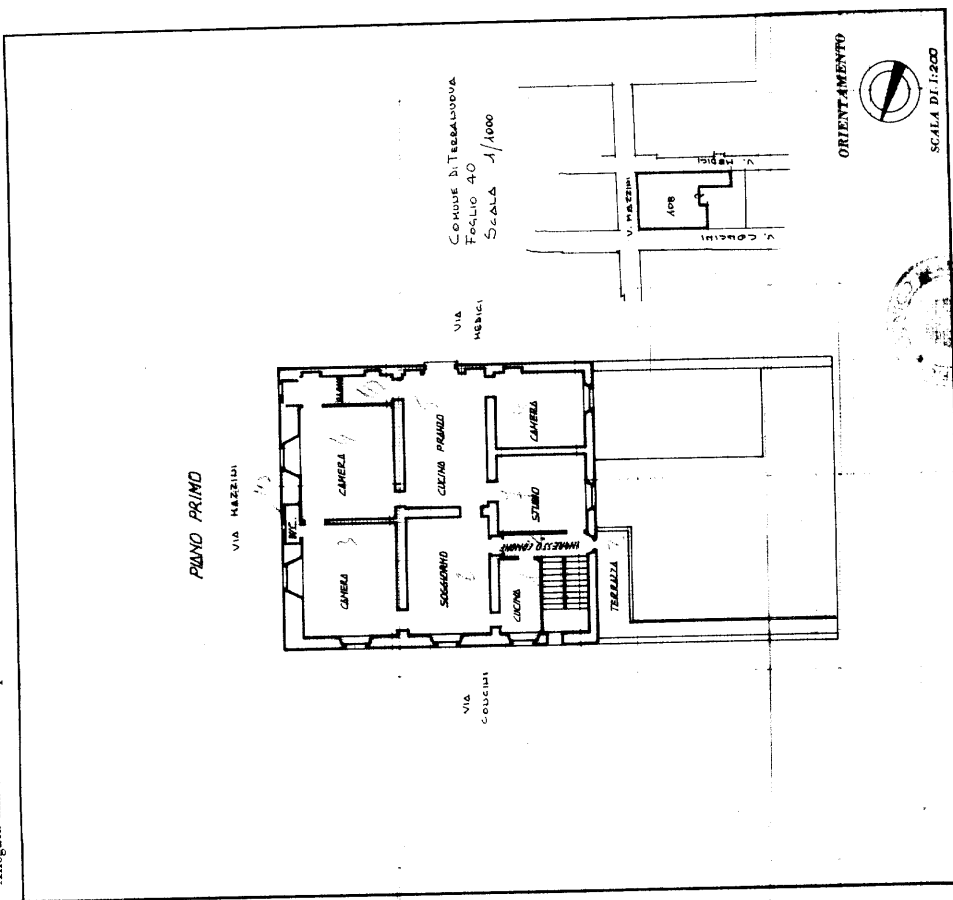

SPAZIO RISERVATO PER LE ANNOTAZIONI D'UFFICIO

DATA: 27/04/88
PROF. N°: 108/1

COMPILATO DAL: ARCHITETTO FABRIZIO SHELLI

ISCRITTO ALL'ALBO DEI ARCHITETTI della Provincia di FIRENZE
DATA: 16-07-55
Firma: *Fabrizio Shelli*

Ultima planimetria in atti