

**Agenzia del Territorio  
CATASTO FABBRICATI  
Ufficio Provinciale di  
Bergamo**

Dichiarazione protocollo n. 000253409 del 17/09/2003

Planimetria di u.i.u. in Comune di Brembate

Via Iv Novembre

civ. 14

Identificativi Catastali:

Sezione: BS

Foglio: 5

Particella: 337

Subalterno: 728

Compilata da:

Cucchi Paolo

Iscritto all'albo:

Geometri

Prov. Milano

N. 10000

Scheda n. 1

Scala 1:200

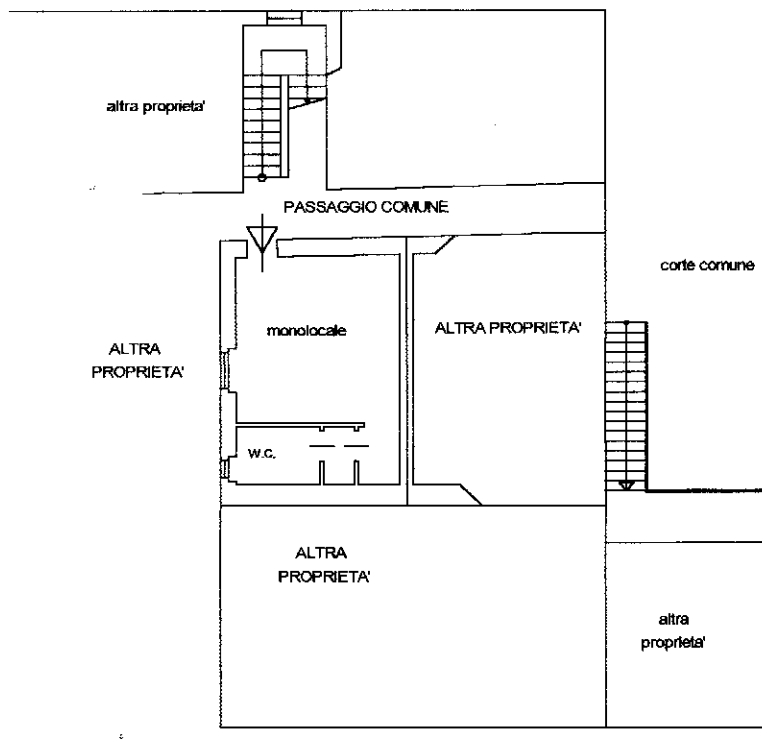

PIANO TERRA H 2.70

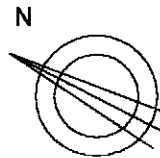

Catasto dei Fabbricati - Situazione al 28/04/2024 - Comune di BREMBATE(B137) - < Sez. urbana BS - Foglio 5 - Particella 337 - Subalterno 728 >  
VIA IV NOVEMBRE n. 14 Piano T