

**Agenzia del Territorio
CATASTO FABBRICATI
Ufficio Provinciale di
Torino**

Dichiarazione protocollo n. TO0109866 del 20/03/2013

Planimetria di u.i.u. in Comune di Rivoli

Via Sestriere

civ. 130

Identificativi Catastali:

Sezione:

Foglio: 20

Particella: 730

Subalterno: 1

Compilata da:
Verde Mariano

Iscritto all'albo:
Architetti

Prov. Napoli

N. 04486

Scheda n. 2

Scala 1:200

EDIFICIO 1

PAGINA 2/7 SOPPALCO PIANO SECONDO INTERRATO (S2)

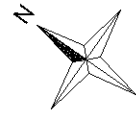
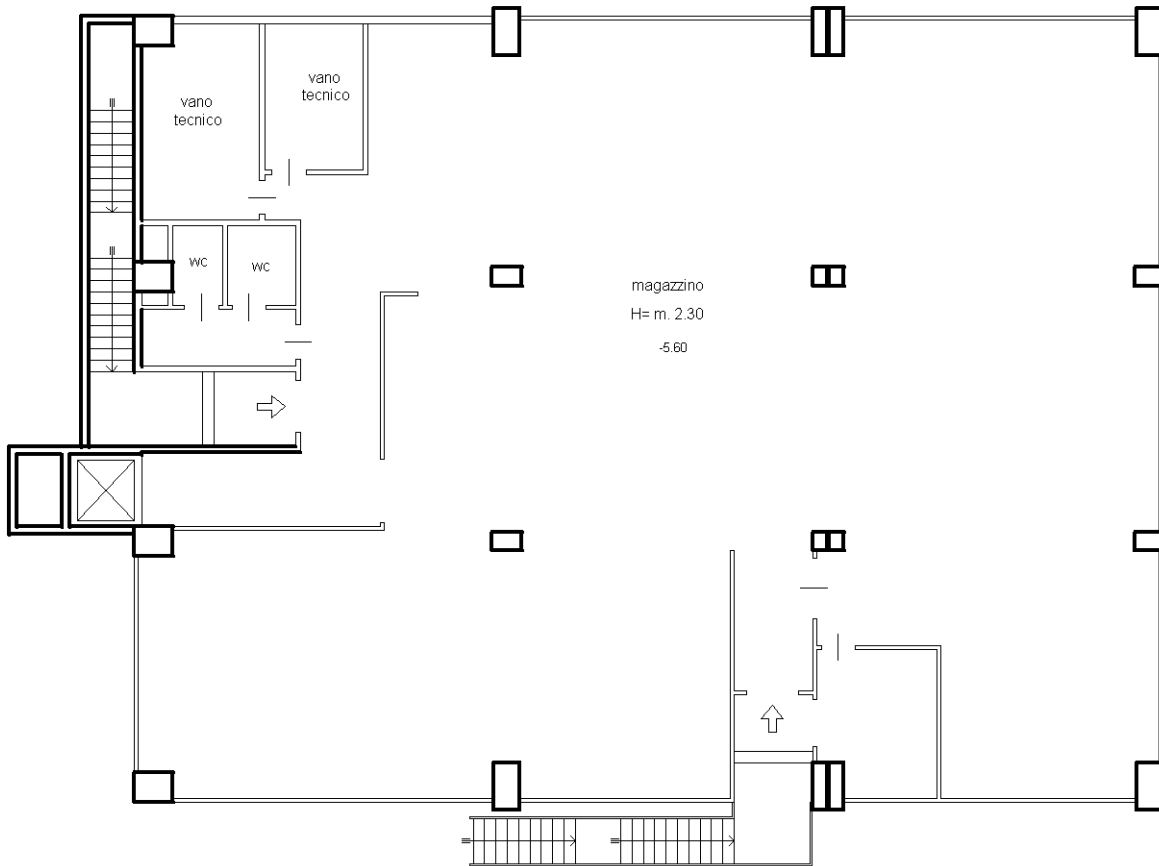

Ultima planimetria in atti

Catasto dei Fabbricati - Situazione al 13/09/2023 - Comune di RIVOLI(H355) - < Foglio 20 - Particella 730 - Subalterno 1 >
VIA SESTRIERE n. 130 Piano S1-T - S2 - 3

**Agenzia del Territorio
CATASTO FABBRICATI**
Ufficio provinciale di
Torino

Dichiarazione protocollo n. TO0109866 del 20/03/2013
Planimetria di u.i.u. in Comune di Rivoli
Via Sestriere

civ. 130

Identificativi Catastali:
Sezione: 20
Particella: 730
Subalterno: 1

Compilata da:
Verde Mariano
Iscritto all'albo:
Architetti
Prov. Napoli
N. 04486

Scheda 3
Scala 1: 400

EDIFICIO 1
PAGINA 3/7 PIANO PRIMO INTERRATO (S1)

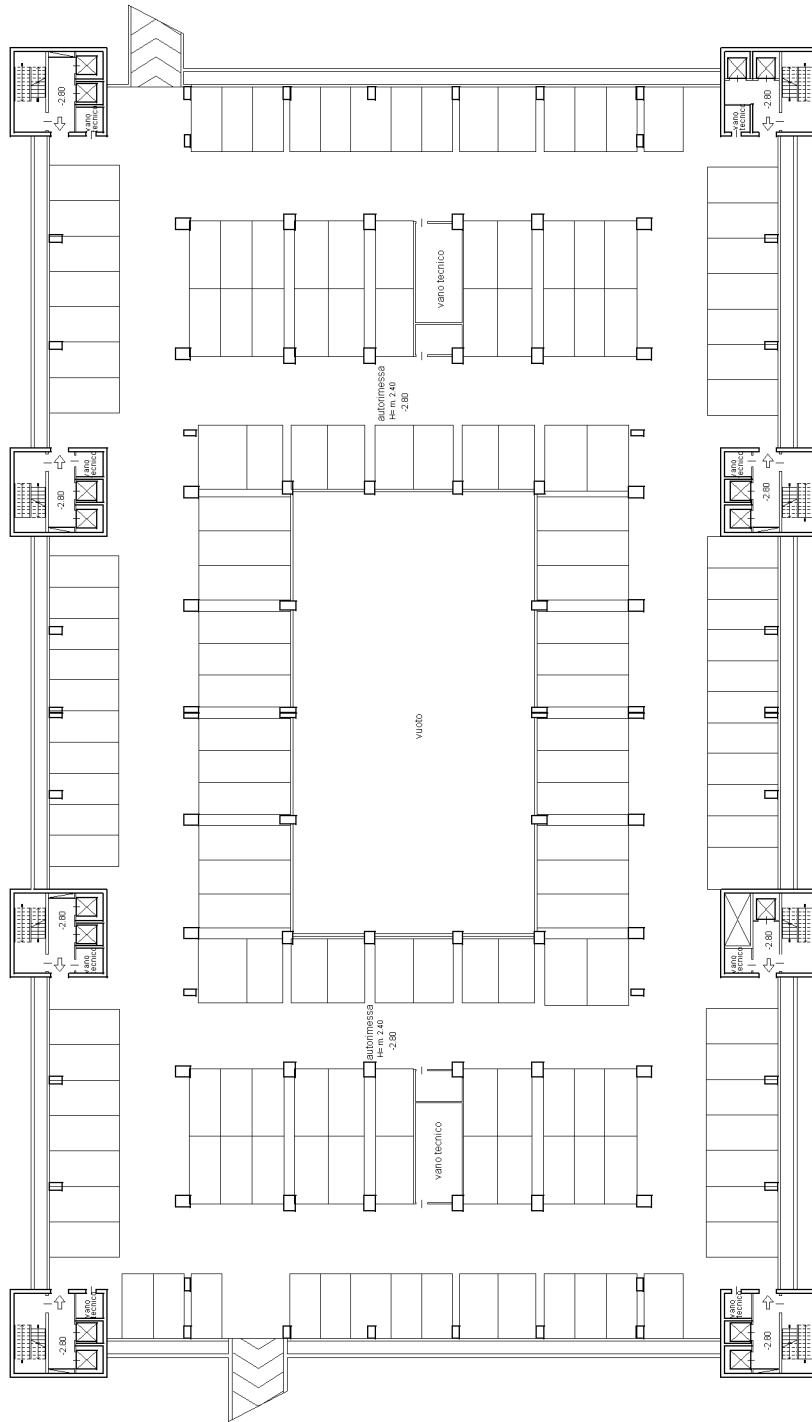

Catasto dei Fabbricati - Situazione al 13/09/2023 - Comune di RIVOLI (H355) -< Foglio 20 - Particella 730 - Subalterno 1 >

VIA SESTRIERE n. 130 Piano S1-T - S2 - 3

**Agencia del Territorio
CATASTO FABBRICATI**
Ufficio provinciale di
Torino

Dichiarazione protocollo n. TO0109866 del 20/03/2013
Planimetria di u.i.u. in Comune di Rivoli
Via Sestriere

civ. 130

Identificativi Catastali:
Sezione: 20
Particella: 730
Subalterno: 1

Compilata da:
Verde Mariano
Iscritto all'albo:
Architetti
Prov. Napoli
N. 04486

Scala 1: 500

Ultima planimetria in atti

EDIFICIO 1
PAGINA 4/7 PIANO PIANO TERRENO

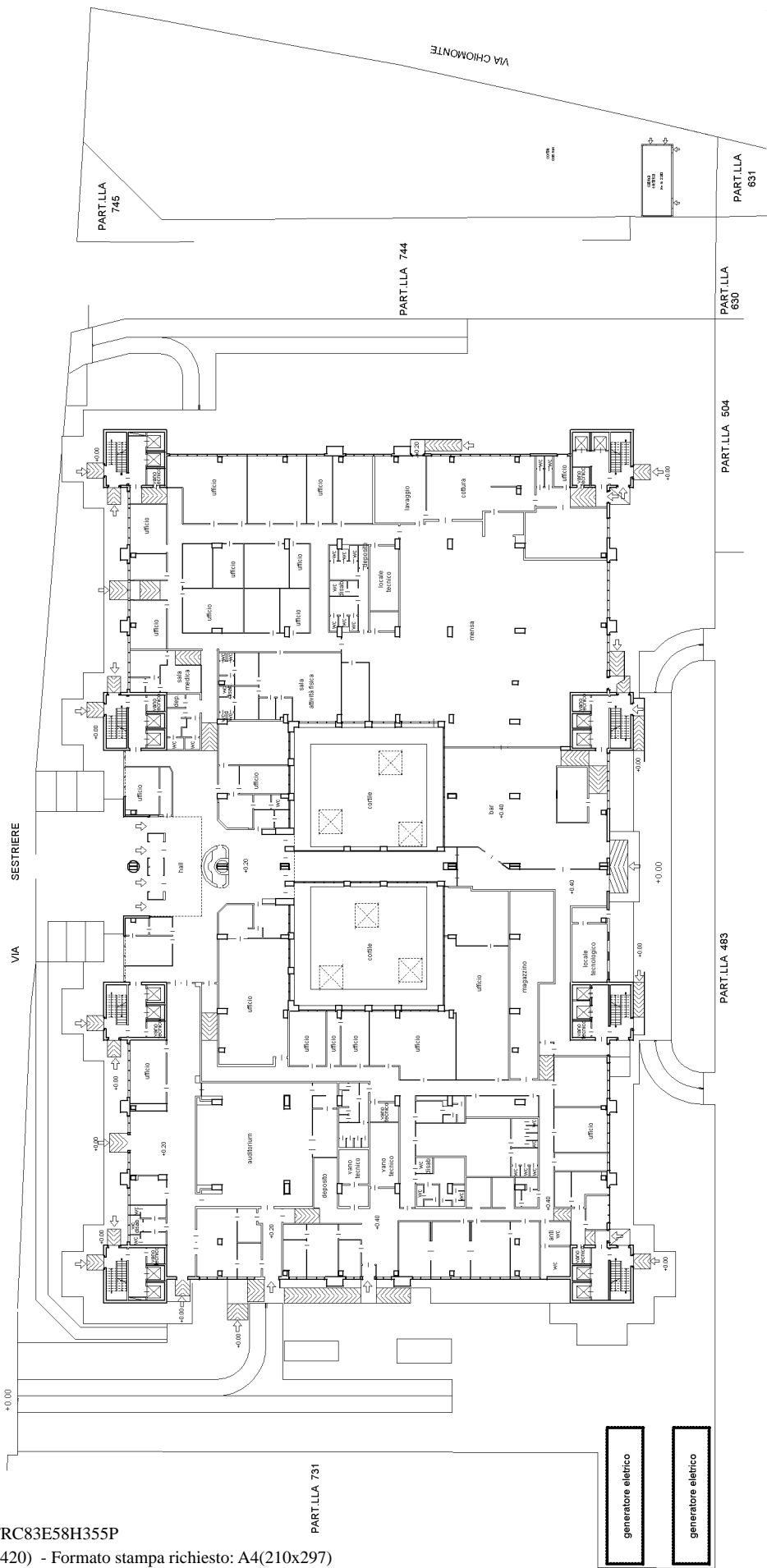

Agenzia del Territorio
CATASTO FABBRICATI
Ufficio provinciale di
Torino

Dichiarazione protocollo n. TO0109866 del 20/03/2013
Planimetria di u.i.u. in Comune di Rivoli
Via Sestriere

civ. 130

Identificativi Catastali:
Sezione:
Foglio: 20
Particella: 730
Subalterno: 1

Compilata da:
Verde Mariano
Iscritto all'albo:
Architetti
Prov. Napoli
N. 04486

Scala 1: 400

EDIFICIO 1
PAGINA 5/7 PRIMO PIANO (P1)

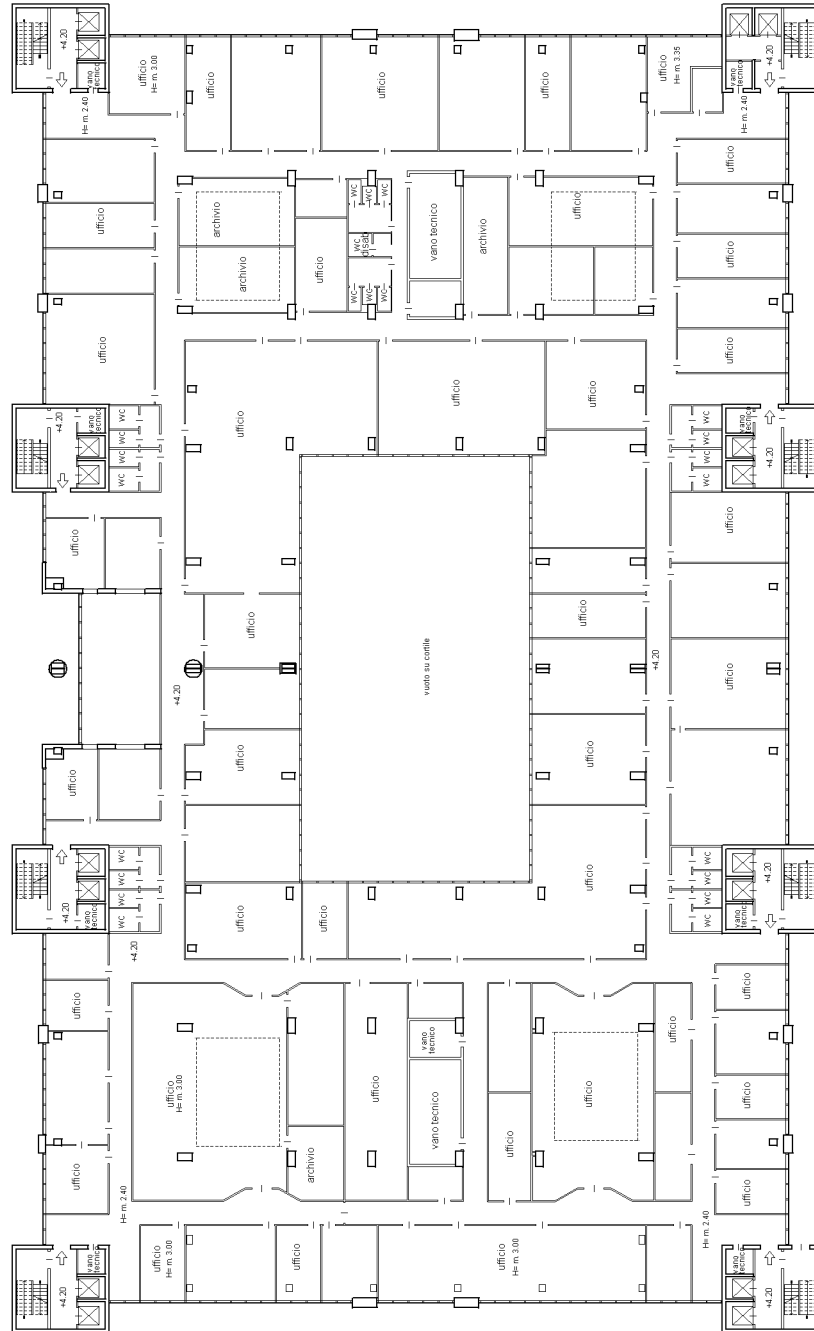

**Agenzia del Territorio
CATASTO FABBRICATI
Ufficio provinciale di
Torino**

Dichiarazione protocollo n. TO0109866 del 20/03/2013
Planimetria di u.i.u. in Comune di Rivoli
Via Sestriere

civ. 130

Identificativi Catastali:
Sezione: 20
Particella: 730
Subalterno: 1

Compilata da:
Verde Mariano
Iscritto all'albo:
Architetti
Prov. Napoli
N. 04486

Scala 1: 400

EDIFICIO 1
PAGINA 6/7 SECONDO PIANO (P2)

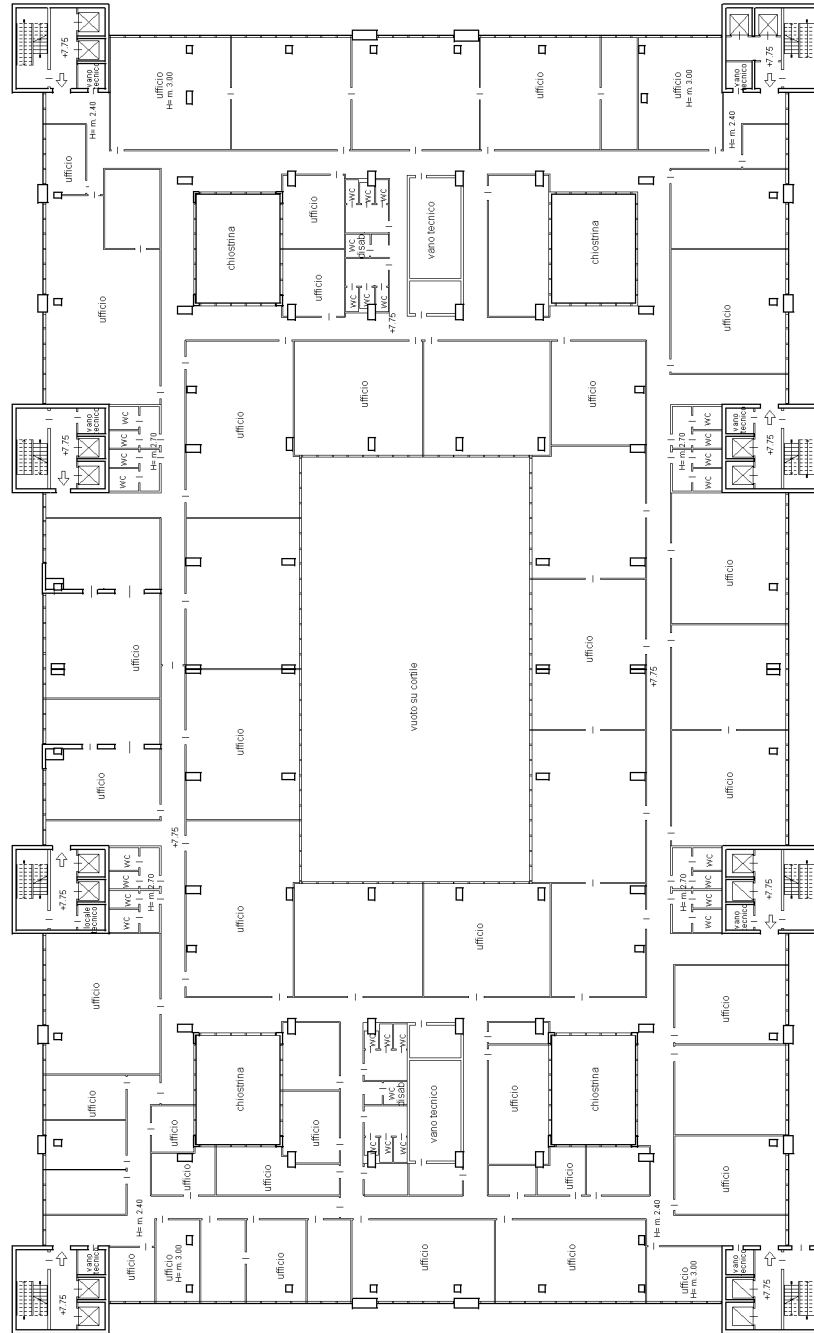

**Agenzia del Territorio
CATASTO FABBRICATI**
Ufficio provinciale di
Torino

Dichiarazione protocollo n. TO0109866 del 20/03/2013
Planimetria di u.i.u. in Comune di Rivoli
Via Sestriere

civ. 130

Identificativi Catastali:
Sezione: 20
Foglio: 730
Particella: 730
Subalterno: 1

Compilata da:
Verde Mariano
Iscritto all'albo:
Architetti
Prov. Napoli
N. 04486

Scala 1: 400

EDIFICIO 1
PAGINA 7/7 TERZO PIANO (P3)

