

MODULARIO
F. rig. rend. 497



MINISTERO DELLE FINANZE
DIPARTIMENTO DEL TERRITORIO
CATASTO EDILIZIO URBANO (RDL 13-4-1939, n. 652)

MOD. **BN** (GEU)

LIRE
500

Planimetria di u.i.u. in Comune di MATELICA via C. BATTISTI civ.

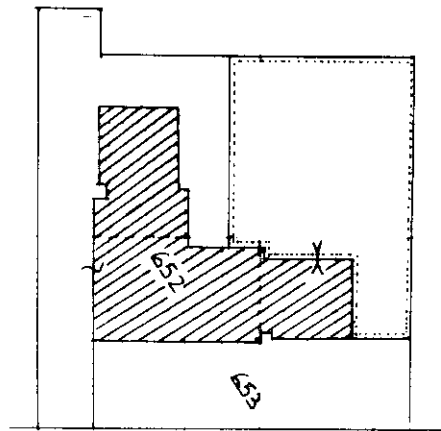

C. BATTISTI

Scala 1:100 Corte Comune di m² 610 + Pila 653 + Pila 560

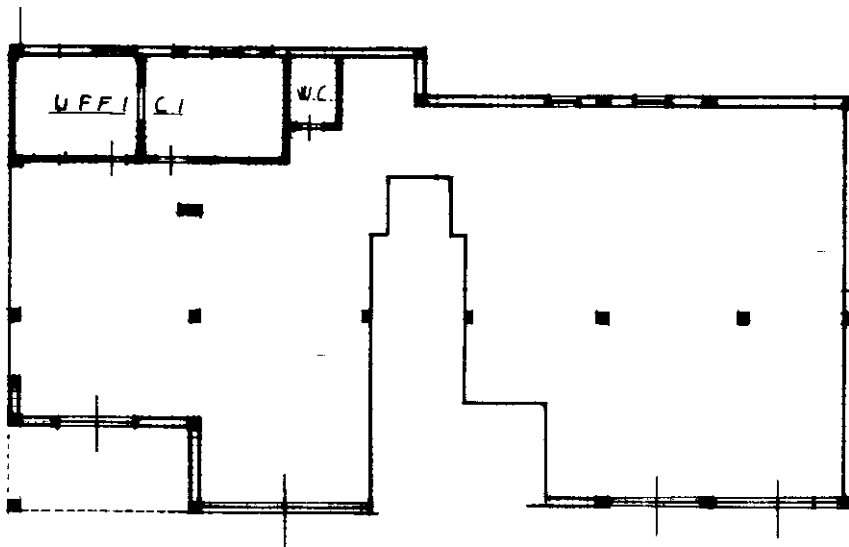

PIANO TERRA
(Locali Commerciali)

ex. sub 1/Prazione

ORIENTAMENTO

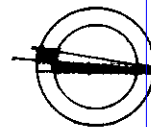

SCALA DI 1:200

Roma - Istituto Poligrafico e Zecca dello Stato - P.V.

Catasto dei Fabbricati - Situazione al 17/09/2018 - Comune di MATELICA (F051) - < Foglio: 70 - Particella: 652 - Subalterno: 25 >
VIALE CESARE BATTISTI piano: T;

Dichiarazione di N.C.
Ultima planimetria di variazione

Compilata dal Geom. MIGATTA FRANCESCO
(Titolo, cognome e nome)

RISERVATO ALL'UFFICIO

Data presentazione: 22/04/1997 - Data: 17/09/2018 - n. T295665 - Richiedente: PMPRT82B68C770E

Totale schede: 1 - Formato di acquisizione: A4(210x297) - Formato stampa richiesto: A4(210x297)

n. 652 sub. 25

iscritto all'albo dei GEOMETRI
della provincia di CAMERINO n. 194
data 18/04/97 Firma [Signature]



A-759/97