

**Agenzia del Territorio
CATASTO FABBRICATI
Ufficio Provinciale di
Bergamo**

Dichiarazione protocollo n. BG0084771 del 08/03/2007

Planimetria di u.i.u. in Comune di Fontanella

Via Marinetti

civ. SN

Identificativi Catastali:

Sezione:
Foglio: 6
Particella: 441
Subalterno: 25

Compilata da:
Fasoli Antonio

Iscritto all'albo:
Geometri

Prov. Bergamo

N. 3246

Scheda n. 1

Scala 1:200

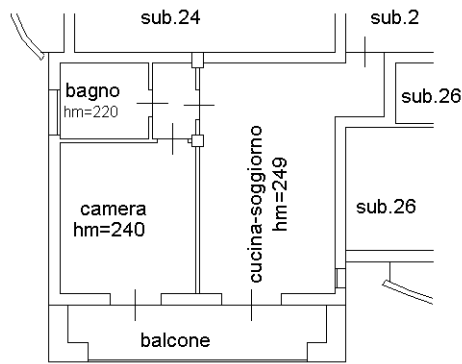

PIANTA PIANO SECONDO

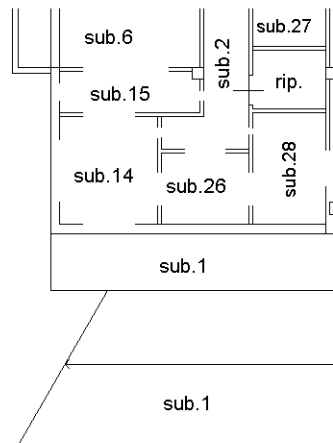

PIANTA PIANO INTERRATO H=240

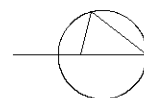

Ultima planimetria in atti

**Agenzia del Territorio
CATASTO FABBRICATI
Ufficio Provinciale di
Bergamo**

Dichiarazione protocollo n. BG0084771 del 08/03/2007

Planimetria di u.i.u. in Comune di Fontanella

Via Gabriele D'annunzio

civ. SN

Identificativi Catastali:

Sezione:
Foglio: 6
Particella: 441
Subalterno: 50

Compilata da:
Fasoli Antonio

Iscritto all'albo:
Geometri

Prov. Bergamo

N. 3246

Scheda n. 1

Scala 1:200

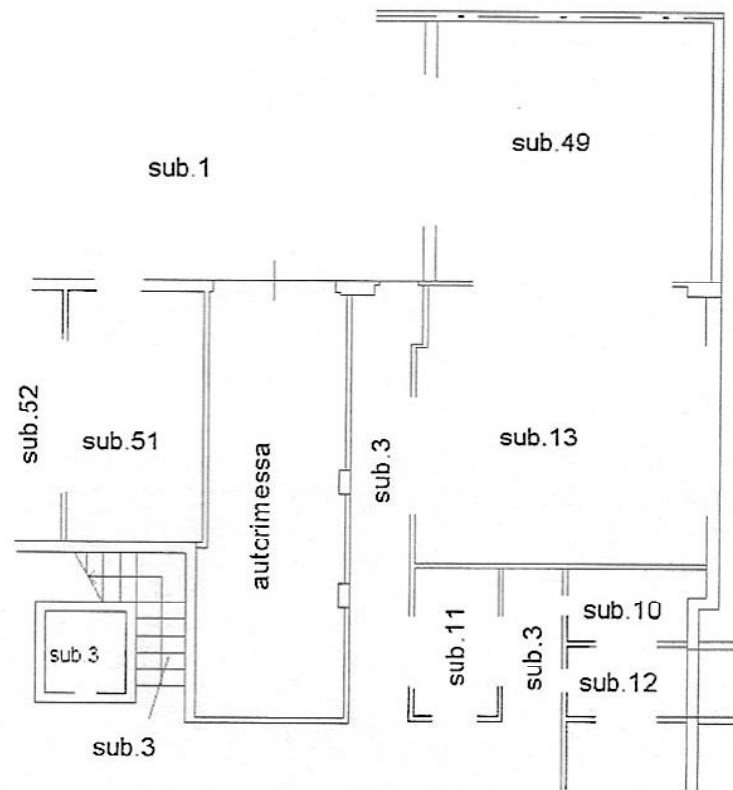

PIANTA PIANO INTERRATO H=240

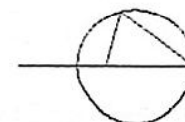

Catasto dei Fabbricati - Situazione al 26/10/2012 - Comune di FONTANELLA(D672) - < Foglio: 6 Particella: 441 - Subalterno 50 >
VIA GABRIELE D'ANNUNZIO n. SN piano: S1;

Ultima Planimetria in atti