

N=4900

Direzione Provinciale di Pavia Ufficio Provinciale - Territorio - Direttore AGNELLO ANNA

Vis. tel. (0.90 euro)



E=2100

I Particella: 1334

Comune: PIEVE ALBIGNOLA
Foglio: 8 All: A

Scala originale: 1:1000
Dimensione cornice: 267.000 x 189.000 metri

19-Jan-2022 11:33:8
Prot. n. T141001/2022

**Agenzia del Territorio
CATASTO FABBRICATI
Ufficio Provinciale di
Pavia**

Dichiarazione protocollo n. PV0123181 del 22/09/2015

Planimetria di u.i.u. in Comune di Pieve Albignola

Via Po

civ. 15

Identificativi Catastali:

Sezione:

Foglio: 8

Particella: 1334

Subalterno: 1

Compilata da:

Dell'acqua Giovanni

Iscritto all'albo:

Ingegneri

Prov. Pavia

N. 798

Scheda n. 1

Scala 1:200



PIANO TERRA

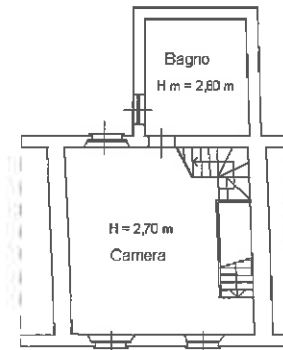

PIANO PRIMO

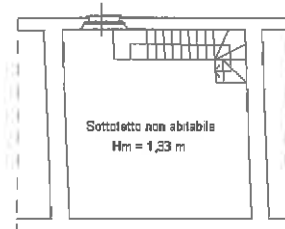

PIANO SECONDO

ORIENTAMENTO
Scala 1:200

Catasto dei Fabbricati - Situazione al 24/03/2022 - Comune di PIEVE ALBIGNOLA (0655) - < Foglio 8 Particella 1334 Subalterno 1 >
VIA PO n. 15 Piano T-1 - 2



**Agenzia del Territorio
CATASTO FABBRICATI
Ufficio Provinciale di
Pavia**

Dichiarazione protocollo n. PV0096963 del 12/05/2010
Planimetria di u.i.u. in Comune di Pieve Albignola
Via Po civ. 17

Identificativi Catastali:
Sezione:
Foglio: 8
Particella: 1334
Subalterno: 3

Compilata da:
Dell'acqua Giovanni
Iscritto all'albo:
Ingegneri
Prov. Pavia N. 798

Scheda n. 1 Scala 1:200

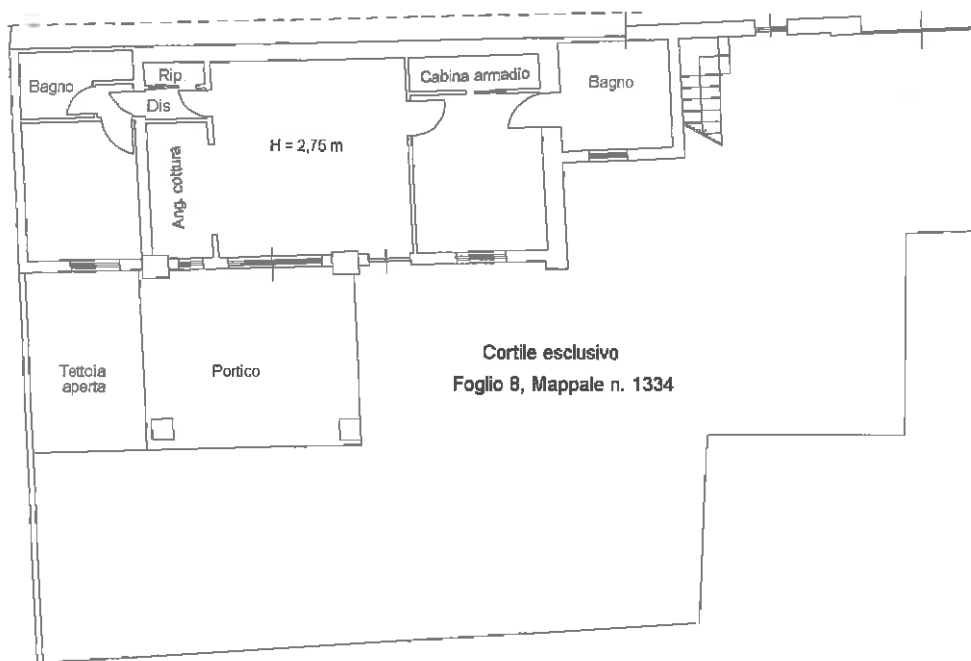

PIANO TERRA



Catasto dei Fabbricati - Situazione al 24/03/2022 - Comune di PIEVE ALBIGNOLA (6655) - < Foglio 8 Particella 1334 Subalterno 3 >
VIA PO n. 17 Fisco T

**Agenzia del Territorio
CATASTO FABBRICATI
Ufficio Provinciale di
Pavia**

Dichiarazione protocollo n. PV0096963 del 12/05/2010
Planimetria di u.i.u. in Comune di Pieve Albignola
Via Po

civ. 17

Identificativi Catastali:

Sezione:
Foglio: 8
Particella: 1334
Subalterno: 4

Compilata da:
Dell'acqua Giovanni
Iscritto all'albo:
Ingegneri

Prov. Pavia

N. 798

Scheda n. 1 Scala 1:200

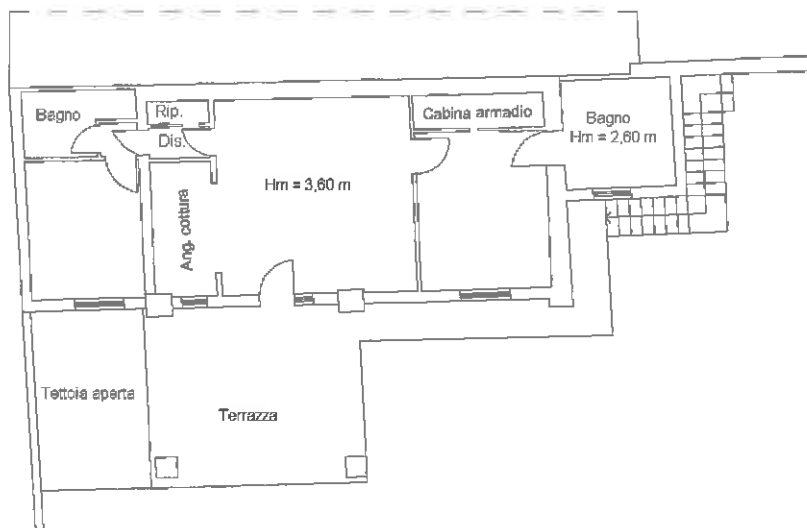

PIANO PRIMO

