

Agenzia del Territorio
CATASTO FABBRICATI
Ufficio provinciale di
Pavia

Dichiarazione protocollo n. P/01058/N del 16/04/2008
Planimetria di u.i.u. in Comune di Candia Lomellina
Via Borgoratto

Identificativi Catastali:
Sezione: A
Foglio: 15
Particella: 232
Subalterno: 1

Compilata da:
Maccario Chiara
Iscritto all'albo:
Geometri
Prov. Novara

Scala 1: 200

N. 2559

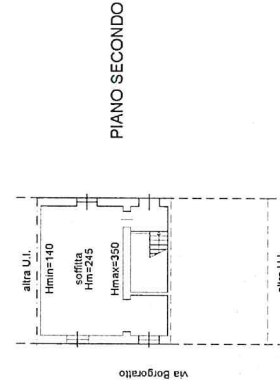
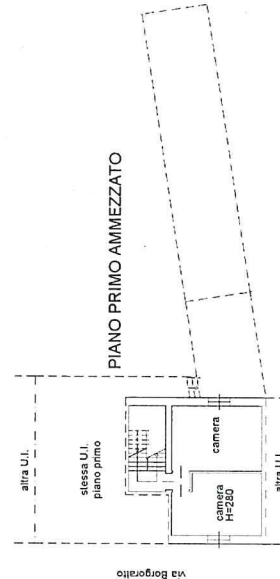
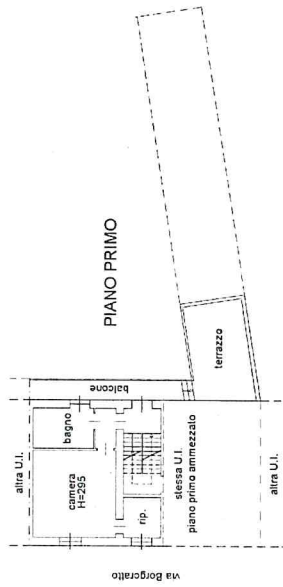
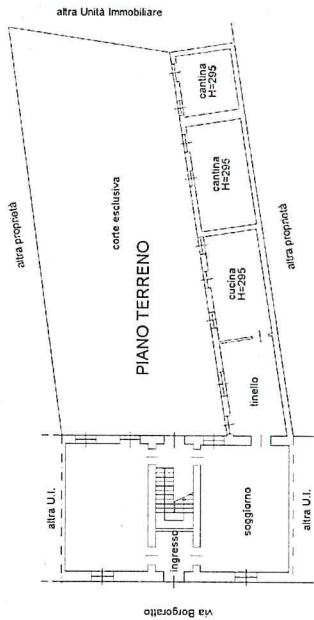

Catasto dei Fabbricati - Situazione al 10/11/2019 - Comune di CANDIA LOMELLINA (BS587) - Foglio: 15 - Particella: 232 - Subalterno: 1 >
 inquil 01
 Firmato DA: D0680N6HOR Attes6 Da: 587particella P.2 - NG CA 3 Serial#: 11a834f1a7e6b0310ab0c6abc1850221



Ultima planimetria in atti

Data: 10/11/2019 - n. T19579 - Richiedente: CSTMRC71L31D969F

Scale schede: Formato di acquisizione: A3(297x420) - Formato stampa richiesto: A4(210x297)

**Agenzia del Territorio
CATASTO FABBRICATI
Ufficio Provinciale di
Pavia**

Dichiarazione protocollo n. PV0105898 del 16/04/2008

Planimetria di u.i.u. in Comune di Candia Lomellina

Via Dei Reali

civ. 20

Identificativi Catastali:

Sezione: A
Foglio: 15
Particella: 1389
Subalterno: 1

Compilata da:
Maccario Chiara

Iscritto all'albo:
Geometri

Prov. Novara

N. 2559

Scheda n. 1 Scala 1: 200

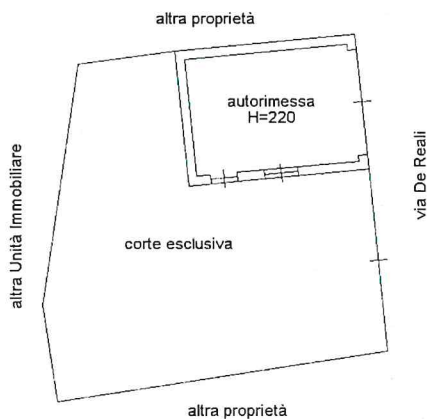

PIANO TERRENO

Cat. Fabbricati - Situazione al 10/11/2019 - Comune di CANDIA LOMELLINA (B5387) - Sez. Urb.: A - Foglio: 15 - Particella: 232 - Subalterno: 2
 Firmato DA: 120527E1A4E2D1E1ntes30Cpa1annua5PEC S.P.A. NG CA 3 Serial#: 11a834f17a6bd310abdcbac1850221

Ultima planimetria in atti

Data: 10/11/2019 - n. T19580 - Richiedente: CSTMRC71L31D969F

Totale schede: 1 - Formato di acquisizione: A4(210x297) - Formato stampa richiesto: A4(210x297)

